

## 市民プール

# NEW OPEN

詳しくは裏表紙へ



発行：羽曳野市 編集：市長公室 秘書課  
〒583-8585 大阪府羽曳野市誉田4-1-1  
☎072-958-1111 (代表)  
音声版「声の広報」は市ウェブサイトより  
ダウンロードできます。  
QRコードはデンソーウェーブの登録商標です。

本市の人口と世帯数(令和4年5月31日現在)  
世帯数 51,232、人口 109,297 人  
男性 51,896 人、女性 57,401 人

◎本紙掲載の講座や催しなどは、新型コロナウイルス感染症の  
拡大状況などにより内容の変更や、延期・中止の可能性が  
あります。ご了承ください。

### Contents

- 02 百舌鳥・古市古墳群世界遺産登録3周年
  - 03 タウンミーティング参加者募集
  - 04 ワクチン接種4回目について
  - 05 多子世帯学校給食費助成事業
- 裏表紙 市民プール



市ウェブサイト



facebook



LINE



YouTube

# 百舌鳥 古市古墳群 世界遺産登録 3周年記念



白鳥陵古墳

令和元年(2019年)7月6日に世界遺産に登録されました。登録3周年記念の催しを行います。

## 記念動画などの配信

登録日の7月6日より、羽曳野市長と藤井寺市長からの記念メッセージ動画を、羽曳野・藤井寺各市の公式YouTubeチャンネルで配信します。また、「もずふる」のフェイスブックでも、市民の皆さんからの一言メッセージや、登録日の10日前からカウントダウンの形で、古市古墳群の古墳を順次紹介します。



羽曳野市  
公式 YouTube

## 記念グッズプレゼント

7月6日(水) 市民ギャラリー前  
世界遺産「百舌鳥・古市古墳群」のクリアファイル、缶バッジなどを配布します(無くなりしだい終了)。



缶バッジとクリアファイル



## 市民ギャラリー展示

市民ギャラリーでは、世界遺産「百舌鳥・古市古墳群」の構成資産の中で、埋葬施設が発掘調査され貴重な成果が得られた峯ヶ塚古墳の出土遺物を展示します。

また、「百舌鳥・古市古墳群」の世界遺産登録の「推薦書」や、世界遺産登録証(複製)も展示します。



円筒埴輪(峯ヶ塚古墳)

## 庁舎屋上からの古墳見学

7月6日(水)



屋上からの応神天皇陵古墳

市役所本館屋上から、応神天皇陵古墳や墓山古墳などの巨大古墳の姿が見学できます。

① 10:00 ~ ② 11:00 ~ ③ 14:00 ~  
④ 15:00 ~ 各時間帯 20人(先着順)、事前申込必要。

申込・問合せ：世界遺産課

☎ 072-947-3917 (直通) FAX 072-947-3633 メール sekaibunka@city.habikino.lg.jp



## 令和3年度 ふるさと納税の報告

ありがとうございました。

令和3年度も、全国のたくさんの方から「ふるさと納税」を通じて、羽曳野市を応援していただきました。

お名前(希望された方のみ)や寄附金の使い道、年度累計などは本市ウェブサイトの羽曳野市ふるさと応援寄附金ページにて公表しています。



さとふる



ふるさとチョイス



ふるなび



楽天ふるさと



ふるさと納税で羽曳野市を  
応援してください!

羽曳野市のふるさと納税や返礼品を、市外にお住まいの知人の方などにご紹介いただき応援してください。また、本市の魅力発信拡充や新たな特産品の掘り起こしなどのため返礼品協力事業者を募集しています。(※登録できる事業者や返礼品の要件、審査などがあります。詳しくはふるさと応援寄附推進チームにお問い合わせください。)

問合せ ふるさと応援寄附推進チーム

# タウンミーティング

## 参加者募集!

みなさんの声を  
市政に!!

日時

10月23日(日)  
13:00 ~ 14:30 (12:30 受付)

場所

はびきのコロセラム  
サブアリーナ

市民のみなさんと市長が羽曳野の未来創りに向けて直接語り合う「タウンミーティング」を開催します。みなさんが日頃から感じている意見や提案について、市長と語り合ってみませんか。

《テーマ》子育て支援・学校教育の充実 ~未来に羽ばたく 子ども・若者を育むまち~  
向野こども園の開園 // こども園に登園管理システム導入 // ICTを活用した教育の推進・外国語教育の充実  
学校給食センターの新設移転整備 // 留守家庭児童会の土曜開会の拡充 など

**対象** 市内在住・在勤・在学している方

**定員** 100人(質問10人・傍聴90人)

**申込** 下記内容を記載の上、郵送・FAX・メール・ネットいずれかで申し込みください。【8月31日必着】

[質問] ① 氏名、住所(または勤務先名・学校名)、電話番号、年齢

② 語り合いたい意見や提言(要点)

[傍聴] 氏名、住所(または勤務先名・学校名)、電話番号、年齢

申込 QR コード



申込・問合せ先

市民協働ふれあい課 ☎ 072-958-1111(代)

FAX 072-958-0397 メール [shiminkyoudou@city.habikino.lg.jp](mailto:shiminkyoudou@city.habikino.lg.jp)

〒583-8585 羽曳野市役所 市民協働ふれあい課「タウンミーティング」係

## 熱中症 に注意!



熱中症とは、高温環境下や湿度が高い中で、体内の水分や塩分のバランスが崩れ体温の調節機能が働かない症状です。体温の上昇、めまい、体のだるさ、ひどい時には、けいれんや意識の異常など、様々な障害が起こります。



こんな時はためらわずに救急車を呼んでください。

- ☑ 自分で水が飲めなかったり、脱力感や倦怠感が強く、動けない場合。
- ☑ 意識障害(受答えや会話がおかしい)、けいれんなどの症状の場合。

### 熱中症予防のポイント

- ☑ 部屋の温度をこまめにチェック!
- ☑ 室温 28℃を超えないように、エアコンや扇風機を上手に使いましょう!
- ☑ のどが渇かなくてもこまめに水分補給!
- ☑ 外出の際には身体をしめつけない涼しい服装で、日よけ対策も忘れずに!
- ☑ 無理をせず、適度に休憩を!
- ☑ 日頃から栄養バランスの良い食事と体力づくりを!

### 「新しい生活様式」における熱中症予防

マスクは飛沫の拡散予防に有効で、基本的な感染対策として着用をお願いしています。ただし、マスクを着用していない場合と比べると、心拍数や呼吸数、血中二酸化炭素濃度、体感温度が上昇するなど、体に負担がかかることがあります。

- ☑ 屋外で人と十分な距離(少なくとも2m以上)が確保できる場合には、マスクを外すようにしましょう。
- ☑ マスクを着用する場合には、強い負荷の作業や運動は避けましょう。周囲の人との距離を十分にとれる場所で、マスクを外して休憩することも必要です。

# 新型コロナウイルスワクチン

## 4回目接種が始まります!

### ■集団接種の予約やコロナワクチンに関する相談

羽曳野市新型コロナウイルスワクチン接種コールセンター

☎ 0570-071-105 (平日 9:00 ~ 17:15)

○ 60歳以上の方は、接種可能となる時期に接種券をお届けします。(3回目接種から5カ月後)

○ 18歳以上60歳未満の方で、基礎疾患を有する方、その他重症化リスクが高いと医師が認める方で、4回目接種を希望される方は**接種券を申請してください**。

※詳しくは、コールセンターおよび市ウェブサイトでご確認ください。



市ウェブサイト



LINE公式アカウント

接種券は  
黄色の封筒で届くよ!

4回目接種  
のお知らせ!



### 集団接種のご案内

「○」実施日 「×」実施しない日

| 接種日   | 7/2 | 7/3 | 7/9 | 7/10 | 7/16 | 7/17 | 7/23 | 7/24 | 7/30 | 7/31 | 8/6 | 8/7 |
|-------|-----|-----|-----|------|------|------|------|------|------|------|-----|-----|
| 陵南の森  | ○   | ○   | ×   | ×    | ×    | ×    | ○    | ○    | ○    | ○    | ×   | ○   |
| 市役所別館 | ×   | ×   | ○   | ×    | ○    | ○    | ○    | ○    | ○    | ○    | ○   | ○   |

※モデルナ社製ワクチンを使用します。  
※予約状況や天候により、中止や変更する場合があります。

### 個別接種のご案内(7・8月接種)

※予約については下記医療機関にお問い合わせ下さい。

#### ●一般受付(通院歴がない方も接種可能)

| 医療機関      | 住所             | 電話番号     |
|-----------|----------------|----------|
| ひらたクリニック  | 栄町5-3 アスキコート1階 | 950-0801 |
| 藤本病院      | 誉田 3-15-27     | 958-5566 |
| ★福岡医院     | 羽曳が丘 7-11-16   | 956-3027 |
| きのうクリニック  | はびきの 2-1-19    | 958-3388 |
| ★貴志クリニック  | はびきの 4-14-13   | 958-9062 |
| ★しもと医院    | はびきの 5-14-3    | 955-1661 |
| ふるやまクリニック | 高鷲 9-1-1       | 955-0188 |
| 高村病院      | 恵我之荘 3-1-3     | 939-0099 |
| 山田クリニック   | 恵我之荘 5-1-23    | 953-0121 |

#### ◆かかりつけ患者を優先

| 医療機関      | 住所                | 電話番号     |
|-----------|-------------------|----------|
| なわクリニック   | 古市 4-1-4 大平ビル2階   | 958-2014 |
| 亀山医院      | 古市 5-9-20         | 957-5330 |
| おかやクリニック  | 南古市 3-51-5        | 958-0123 |
| ひきまクリニック  | 栄町 4-10 パレフラックス2階 | 950-4880 |
| ★土屋医院     | 誉田 3-12-10        | 957-1001 |
| 江藤クリニック   | 西浦 1242-6         | 956-8881 |
| たてやまクリニック | 榎山 265 番地         | 955-3005 |
| おとのクリニック  | 野 370 番地          | 931-2001 |
| 埴生診療所     | 向野 2-8-2          | 953-0885 |
| 加藤医院      | 南恵我之荘 2-9-6       | 953-5901 |
| コープ診療所    | 南恵我之荘 4-5-1       | 938-6226 |
| しまだクリニック  | 恵我之荘 1-8-12       | 954-3301 |
| 調子医院      | 恵我之荘 2-5-17       | 952-3150 |

#### ■かかりつけ患者のみ

| 医療機関         | 住所                 | 電話番号     |
|--------------|--------------------|----------|
| 坂本医院         | 白鳥 2-6-5           | 956-0207 |
| ますだ整形外科クリニック | 白鳥 2-16-29 H&Kビル1階 | 957-6815 |
| 山本内科クリニック    | 栄町 2-4             | 958-1567 |
| はやま内科クリニック   | 西浦 1624-1          | 958-1192 |
| かわばた医院       | 羽曳が丘 1-1-11        | 950-3700 |
| 城山病院         | はびきの 2-8-1         | 958-1000 |
| ヤスダクリニック     | 野々上 3-4-30         | 931-7777 |

#### 【1・2回目接種ご希望の方】

★印のついている個別接種医療機関にお問い合わせください。※12歳以上の方が対象です。

#### 【3回目接種ご希望の方】

4回目接種の集団接種会場、個別接種の医療機関でご予約の上、ワクチン接種を受けてください。※医療機関によっては受け入れできない場合があります。

#### 《お願い》

国から4回目接種として支給されるファイザー社製ワクチンはわずかです。モデルナ製ワクチン接種のご協力をお願いします。

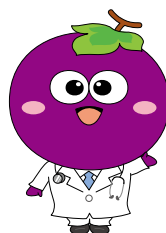

#### 看護師(会計年度任用職員)

募集中!



詳しくはコチラ

《問合せ》 新型コロナウイルス対策室 ☎ 072-957-3320 (直通)

# 羽曳野市多子世帯学校給食費助成事業のおしらせ

多子世帯の児童生徒の保護者（下記◆助成の要件参照）に対し、令和4年度分学校給食費を助成します。

## ◆受付期間

令和4年7月1日(金)～12月28日(水) ※土日祝除く

### 【申請場所】

羽曳野市教育委員会  
食育・給食課、学校教育課（市役所別館3階）

### 【受付時間】

9:00～17:00（12:00～12:45までは除く）  
※本申請は窓口受付のみです。（郵送不可）  
※受付期間中に申請し、4月1日から助成要件を満たしている場合、4月分から学校給食費を助成します。

## ◆申請時に必要なもの

- ①学校給食費助成金交付申請書  
（申請書は上記申請場所窓口および支所で配布、または市ウェブサイトからダウンロード可）
- ②振込先の通帳のコピー（口座番号、名義が分かるページ）

## ◆助成の要件

以下①～④のすべてを満たしている保護者の方が助成対象となります。

- ① 原則として、羽曳野市に住所を有していること。
- ② 同一世帯に平成16年4月2日から令和4年4月1日までの間に生まれた子が3人以上おり、それらの子を現に監護していること。
- ③ ②の子のうち、羽曳野市立学校で学校給食の提供を受けている子がいること。
- ④ 学校給食費の滞納がないこと。

※年度途中で転出するなど、要件に該当しなくなった場合は、原則異動日の属する月の前月分までを助成します。  
※年度途中で要件を満たした場合は、要件を満たした日の属する月の翌月分から助成します。  
※上記の要件を満たしていても、生活保護を受給されている方で、同一世帯に羽曳野市立中学校に在学している子がいない場合は、助成対象になりません。

## ◆助成金額

|              |                   |
|--------------|-------------------|
| 小学校低学年（1～3年） | 一律 年額 47,000円     |
| 小学校高学年（4～6年） | 一律 年額 49,000円     |
| 中学生          | 中学校給食を利用の場合、実費の半額 |

## ◆審査結果および振込時期

振り込み時期は令和5年4月～5月上旬頃（予定）※結果通知は4月中～下旬に一齐送付予定。

### 就学援助費・特別支援就学奨励費を受給する方も申し込みいただけます！

本制度による助成金額が、就学援助費・特別支援就学奨励費の学校給食費支給額を上回っている場合のみ、その差額を助成します。

《問合せ》 食育・給食課 072-947-0042 学校教育課 072-947-3907

## キッチンカーの 試行出店中!!

市役所本館南側広場および峰塚公園にて

キッチンカーが試行出店しています。

出店予定はカレンダーのとおりです。

（出店予定は変更される場合があります。）



【店舗】 ①PAN HEAD（パン） ②和琴きっちん（みたらし団子など）  
③NOWORK motor&café（ハンバーガー） ④MAUMDAERO（クレープ）  
⑤ICE KITCHEN MIKAN（アイス、オムライスなど）  
⑥ホルモン焼キング（焼肉丼） ⑦LOCOLOCO（ハワイアンフード）  
⑧南喜久（お弁当など）  
⑨アン・ルポ（プロト（ドイツ風パン）を使ったデザート、ランチなど）  
⑩Burger South（ライスバーガー）

出店の様子と  
随時更新中！  
Instagramと  
チェック!!

《問合せ》 産業振興課

7月

| 日曜日     | 月曜日     | 火曜日      | 水曜日      | 木曜日      | 金曜日     | 土曜日       |
|---------|---------|----------|----------|----------|---------|-----------|
|         |         |          |          |          | 1<br>④⑤ | 2<br>⑩    |
| 3<br>③⑩ | 4<br>②⑨ | 5<br>⑥⑧  | 6<br>③⑦  | 7<br>②③  | 8<br>⑧  | 9<br>④⑩   |
| 10<br>⑩ | 11      | 12<br>①⑧ | 13<br>③  | 14<br>②③ | 15<br>⑦ | 16        |
| 17      | 18      | 19<br>⑧  | 20<br>③⑦ | 21<br>②③ | 22      | 23<br>②④⑨ |
| 24      | 25      | 26<br>⑧  | 27<br>③  | 28<br>②③ | 29<br>⑦ | 30        |
| 31      |         |          |          |          |         |           |

【営業時間】 10時から17時（店舗により営業時間は異なります）

# 第26回 参議院議員通常選挙

## … 投票所の新型コロナウイルス感染症予防対策 …

- 出入口に消毒用アルコールを設置。
- 職員は、マスクの着用。
- 投票所内の換気。
- 記載台や、貸出し物品（老眼鏡やルーペ・点字器など）の消毒。
- クリップ鉛筆（使い捨て）を用意。（鉛筆、シャープペンシルの持参可。）

## 投票できる人

市内の投票所で投票できるのは、満18歳以上（平成16年7月11日までに生まれた人）の日本国民で、令和4年3月21日以前から羽曳野市の住民基本台帳に記載され、継続して居住されている人です。

## 投票所入場整理券をお持ちください

投票所入場整理券は、世帯ごとに同封して郵送します。それぞれご本人の入場整理券を持参して投票所にお越しください。入場整理券がなくても、選挙人名簿に登録されていれば投票できますので、投票所の係員に申し出てください。

## 選挙公報は各家庭に配布

候補者の氏名、経歴、政見などを掲載した「選挙公報」は、投票日の前々日までに各家庭に配布します。

なお、各家庭への配布の他、支所、コミュニティセンター、図書館などにも設置します。また、インターネットでもご覧いただけるようになります。

点字版および朗読テープによる「選挙のお知らせ」も用意しています。



なにげなく使っている洗剤だって、ちゃんと選んで使っている。毎日食べるもの、インテリア、洋服……。そんな小さいけれど、とても大切な選択が、あなたらしい生き方を決めていくのではないのでしょうか。日本の未来だって、あなたが選んで決めること。どんな国にしたいか、「投票」で意思表示できるのです。

夢、生活、未来、政治。みんなどこかで、つながってる。

総務省・(財)明るい選挙推進協会

## 期日前投票

### ■投票できる人

投票日に、仕事やレジャー、病気やケガ、妊娠、新型コロナウイルス感染症予防のためなどの理由で投票所に行くことができないと見込まれる方は、あらかじめ期日前投票所で投票することができます。

### ■期日前投票の手続き

投票所入場整理券を持って期日前投票所までお越しください。また、その際には、投票所入場整理券の裏面にある「期日前投票宣誓書」を記入しておいてください。

投票所入場整理券をお持ちでない場合は、期日前投票所に備え付けます「期日前投票宣誓書」を提出することで投票できます。

### 期日前投票場所

《とき》 6月23日(木)～7月9日(土) 8:30～20:00

《場所》 市役所本館1階ロビー、はびきのコロセラム1階幼児室

# 投票日時は 7月10日(日) 7:00～20:00

【開票日時】 7月10日(日) 21:15 から 【開票場所】 市民体育館 (羽曳野市西浦 1047)

羽曳野市  
選挙管理委員会事務局  
☎ 072-958-1111  
(内線 4610・4620)

## 体が不自由な方へ

投票所には、車いすを利用されている方のための記載台や目の不自由な方のための点字器を用意しています。また、車いす、手話通訳が必要な方は、事前に選挙管理委員会にご連絡ください。

## 滞在地での不在者投票

選挙期間中、仕事等で市外に滞在している場合、滞在先の市区町村選挙管理委員会では不在者投票ができます。手続きや、申請に必要な書類の様式は市ウェブサイトをご覧ください。なお、郵送での手続きになりますのでお早めに申請をお願いします。

## 郵便等による不在者投票

郵便等による不在者投票用紙の請求期限は7月6日(水)までです。郵便等投票証明書をお持ちの方で、不在者投票用紙の請求をされていない方はお急ぎください。

## 指定施設での不在者投票

指定施設の病院等に入院、入所されている方は、施設長に申し出ると、施設で不在者投票をすることができます。※詳しくは広報6月号をご覧ください。ただ、施設にお問い合わせください。



## 投票所変更のお知らせ

【第9投票所】 恵我之荘幼稚園遊戯室 → 恵我之荘小学校特別支援教室

【第20投票所】 飛鳥公民館 → 佛号寺

## 羽曳野市に転入届出をされた方

| 届出の日        | 投票場所 |
|-------------|------|
| 令和4年3月21日以前 | 羽曳野市 |
| 令和4年3月22日以降 | 前住所地 |

3月22日以降、羽曳野市に転入届出をされた方は、前住所地で投票を行うことになります。ただし、選挙人名簿に登録されていることが必要ですので、あらかじめ前住所地の選挙管理委員会にお問い合わせください。

## 他市区町村へ転出届出をされた方

| 届出の日        | 投票場所 |
|-------------|------|
| 令和4年3月21日以前 | 新住所地 |
| 令和4年3月22日以降 | 羽曳野市 |

3月21日以前、他市区町村へ転出届出をされた方は、新住所地で投票を行うことになります。ただし、転入先市区町村の住民基本台帳に引き続き3カ月以上記載されていることが必要です。詳しくは転入先市区町村の選挙管理委員会にお問い合わせください。

羽曳野市内で転居し、令和4年6月3日以降に転居届出をされた方は、転居前の住所地の投票所になりますので、ご注意ください。

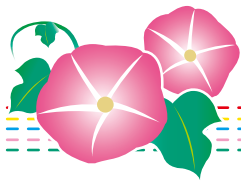

# こども夏休み特集

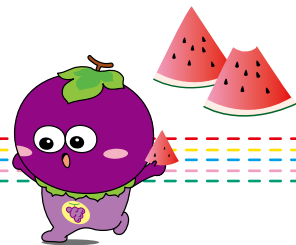

## 陵南の森公民館 - 夏休みこども企画 -

詳細は、陵南の森公民館ウェブサイトに掲載中。 ☎ 072-952-2751 【申込】電話受付のみ

- 先着順。1通話で1人(1組)のみの申し込み。受付時に「氏名・電話番号・年齢・学年」が必要です。
- 受講者のみの入室です。代理の方の受講はできません。 ●参加者は必ずマスクを着用ください。

| 日 時                                  | 内 容   |
|--------------------------------------|---|
| 8月2日(火)<br>14:00～15:30<br>(受付13:30)  | <b>R4-12 子ども工作教室 デコスイーツマグネットをつくろう ～紙粘土でフルーツみたいに飾り付け～</b><br>【場所】2階 実習室 【対象】市内在住・在学の小学生 【定員】12人 【費用】無料<br>【持物】筆記用具・はさみ・タオル 【申込】7月5日(火)10:00～   |
| 8月10日(水)<br>13:30～15:30<br>(受付13:00) | <b>R4-13 子ども料理教室 楽しくお菓子をつくろう～「チョコチップクッキー」と「三色白玉団子」～</b><br>【場所】2階 料理実習室 【対象】市内在住・在学の小学4～6年生 【定員】12人<br>【費用】材料費500円(おつりの無いように持参ください) 【持物】エプロン・三角巾・手拭きタオル<br>【申込】7月5日(火)10:00～ ※食材に卵、牛乳、小麦粉、ピーナッツ(ナッツ類)を使用。             |
| 8月16日(火)<br>14:00～15:30<br>(受付13:30) | <b>R4-14 子ども科学教室 空気砲を作ってあそぼう～空気砲でお宝ゲットだけ! バランストンボ～</b><br>【場所】2階 実習室 【対象】市内在住・在学の小学生 【定員】12人 【費用】無料 【持物】はさみ<br>【申込】7月5日(火)14:00～  |
| 8月17日(水)<br>10:00～13:00<br>(受付9:30)  | <b>R4-15 家族食育教室 家族わくわくクッキング～みんな大好きキーマカレーと手づくりナン ほか～</b><br>【場所】2階 料理実習室 【対象】市内在住・在学の小学生1人とご家族1人(両親、祖父母など)<br>【定員】6組(2人/1組) 【費用】材料費800円/1組(おつりの無いように持参ください)<br>【持物】エプロン・三角巾・手拭きタオル 【申込】7月5日(火)14:00～ ※食材に乳製品、小麦粉などを使用。 |

## 白鳥児童館

翠鳥園 2-9-101 ☎・FAX 072-957-4900

(月)～(土) 10:00～12:00、13:00～17:00 (休館日(日)祝)

【対象】乳幼児～小学生(乳幼児は保護者同伴) ※入館人数と利用時間を制限する場合があります。

| 日 時                                      | 内 容  |
|--|--|
| 7月4日(月)<br>10:30～11:30                   | <b>わくわく子育て広場① セタかざりを作ろう</b>  |
| 7月11日(月)<br>10:30～11:30                  | <b>ワイワイ広場 だいじょうぶ ～みんなで子育て～</b> 聞いて話して「ほっ」と一息つきましょ  |
| 7月13日(水)<br>10:30～11:30                  | <b>わくわく子育て広場② 水遊びをしよう!</b> 水風船やしゅぼん玉遊びもできます。※プールはありません<br>【持物】着替え、タオル、水筒   |
| 7月13日(水)<br>15:30～16:30                  | <b>将棋であそぼう</b> 【対象】小学生   |
| 7月23日(土)<br>①10:00～12:00<br>②14:00～16:00 | <b>ハンドメイド教室 ①モザイクタイルの写真立て ②デコパージュバッグ作り</b><br>【対象】市内在住の①小学1～3年生②小学4～6年生 【定員】①②各10人(先着順)<br>【申込】電話のみ①7月9日(土)9:00～②7月16日(土)9:00～ 【費用】①②各100円(当日持参) |
| 7月27日(水)<br>10:00～11:30                  | <b>みんなで遊ぼう 水あそび・水風船で遊ぼう!</b> 水着、短パンやTシャツで遊べます。<br>【対象】市内在住の小学生 【定員】15人(先着順) 【申込】電話のみ 7月23日(土)9:00～<br>【持物】着替え、タオル、水筒                             |
| 7月28日(木)<br>10:30～11:00                  | <b>絵本のへや(絵本・紙芝居など)</b>   |



## 夏休みのラジオ体操

各地域（自治会、こども会など）で夏休みラジオ体操が実施されます。お近くの会場へご参加ください。

実施される地域の代表の方は、社会教育課までお越しください。  
**●スタンプカード**  
**●参加賞（小学生以下）**  
 をお渡しします。（参加賞の配布は7月1日（金）以降の予定。）  
 ※青少年センターでの配布は行いません。

《問合せ》 社会教育課

## 科学であそぼう！

“玉ねぎの皮を使った、ハンカチの草染”

【とき】 7月30日（土）  
 [午前の部] 10:30～12:00  
 [午後の部] 14:00～15:30  
 【場所】 青少年センター（古市複合館2階）  
 【対象】 市内小学校・義務教育学校  
 1年生～6年生  
 【定員】 各部14人（先着順）  
 【費用】 200円  
 【持物】 筆記用具、お茶、タオル  
 【申込・問合せ】 7月9日（土）10:00～  
 青少年センターにて受付  
 ☎ 072-958-0050

## 夏休み体験講座 親子で陶芸

【とき】 7月23日（土）  
 13:30～15:30  
 【場所】 LICはびきの  
 2階美術工作室  
 【対象】 小学生と保護者  
 【定員】 10組  
 【費用】 1,500円  
 【申込】 7月5日（火）～  
 【問合せ】 陶芸会 小谷  
 ☎ 072-956-1413

# 青少年児童センターだより

向野 3-1-33 ☎ 072-952-0032 一般開放 …（月）～（金）13:00～17:00、（土）9:00～17:00（祝除く）  
 FAX 072-937-8580 （夏休み期間中の一般開放は9:00～17:00（日祝事業のある日は除く））

★夏休みおもしろ教室（下表の★印がある教室）

【受付】 7月1日（金）9:00～ 電話受付（日祝除く） 【対象】 幼児～小学生（小学1年生までは保護者同伴）  
 【費用】 当日の支払い。おつりの無いようにご用意ください。

| 日 時                                     | 内 容  |
|---|--|
| 7月2日・9日・16日・23日（土）<br>15:00～16:30       | 子ども広場「将棋教室」～初めての人・興味を持った人は、気軽にご参加ください～<br>【対象】 おおむね小学1年生～6年生 ※開催日変更の場合あります。  |
| 7月9日（土）<br>10:00～11:30                  | 子育てセミナー「親子体操」～親子で楽しく体を動かそう！～ ※初めてのの方は、電話で事前登録が必要です。<br>【場所】 同センター体育館 【持物】 親子とも体育館シューズ  |
| 7月23日（土）<br>10:00～11:30                 | ★夏休みおもしろ教室①「使い捨てマスク」～ペーパーナプキンを使っておしゃれなマスクを作ります～<br>【定員】 15人（先着順） 【費用】 無料 【持物】 筆記用具、定規（30cm）、はさみ  |
| 7月25日（月）<br>13:00～14:30                 | ★夏休みおもしろ教室②「アイスバーの小物入れ」～アイスバーを組み立てて小物入れを作ります～<br>【定員】 15人（先着順） 【費用】 100円 【持物】 なし   |
| 7月25日（月）<br>15:00～16:30                 | ★夏休みおもしろ教室③「動物コースター」～フェルトを使ってコースターを作ります～<br>【定員】 15人（先着順） 【費用】 無料 【持物】 筆記用具、裁ちばさみ  |
| 7月28日（木）<br>13:00～14:30                 | ★夏休みおもしろ教室④「おうち貯金箱」～段ボールキットでお家作り色付けします～<br>【定員】 15人（先着順） 【費用】 150円 【持物】 なし   |
| 7月28日（木）<br>15:00～16:30                 | ★夏休みおもしろ教室⑤「ネームプレート」～片段ボールを使って飾れるネームプレートを作ります～<br>【定員】 15人（先着順） 【費用】 無料 【持物】 筆記用具、定規、はさみ、のり  |
| 8月2日（火）～4日（木）<br>（連続3日間）<br>10:00～16:00 | 夏休み子ども教室～夏休みのひとときを大学生や高校生のお兄さん、お姉さんと一緒に楽しくすごそう～<br>学習会、あそび、バスにて消防署見学、防災企画課による防災教室、クッキングなど<br>【場所】 学習室 【定員】 20人（先着順） 【費用】 無料 【申込】 7月5日（火）9:00～（日祝除く）<br>【申込方法】 電話にて申込後、手続きのため事務所にこ来館ください。 |
| 8月8日（月）<br>13:00～14:30                  | ★夏休みおもしろ教室⑥「創作だるまおとし」～キットに色付けをして、だるまおとしを楽しみます～<br>【定員】 15人（先着順） 【費用】 100円 【持物】 なし  |
| 8月8日（月）<br>15:00～16:30                  | ★夏休みおもしろ教室⑦「ふでばこ」～黒いペンケースにホログラムシール色紙を使って飾り付けします～<br>【定員】 15人（先着順） 【費用】 100円 【持物】 筆記用具、はさみ  |

## 7月から、令和4年度分の 国民年金保険料 免除・猶予の受付を始めます！

収入の減少や失業等により保険料の納付が困難な場合は、**保険料が免除・猶予される制度**があります。

### ◆手続きに必要なもの

- 基礎年金番号またはマイナンバーがわかるもの
- 雇用保険被保険者離職票や退職辞令など  
(退職特例で申請する場合)

◆申請時点の2年1か月前の月分までさかのぼって申請できます。  
過去2年間に未納期間がある方はご相談ください。

※学生の方は「学生納付特例制度」をご利用ください。

保険料を未納のままにしておくと、将来の**老齢年金**や、障害・死亡といった不測の事態が生じたときの**障害年金・遺族年金**を受給できない場合があります。

**未納のままにせず、必ず手続きを行ってください。**

## インターネットからの年金相談予約のご案内

全国の年金事務所・街角の年金相談センターでの来訪相談について、インターネット予約をすることができます。

- ◆受付時間：土日・祝日を含む毎日8時00分～23時30分の間
- ◆対象となる相談：**老齢年金請求**に関する年金相談
- ◆予約できる相談日：予約申込日の翌々営業日～3か月先の月の末日

### 【予約サイトへのアクセス方法】

日本年金機構ホームページ内の「予約相談について」のページからアクセス

※申込の際は、基礎年金番号のわかるものをご用意ください。

## 国民年金の加入や保険料免除に関する電子申請について

国民年金第1号被保険者の資格取得・種別変更、保険料免除・納付猶予申請、学生納付特例申請については、**マイナポータル**を利用した電子申請ができます。

また、申請結果もスマートフォン等で確認することができます。

※ご利用には、**マイナンバーカード**が必要です。

詳細は、日本年金機構のホームページをご確認ください。

## 国民年金保険料の追納をお勧めします。

◆保険料の免除・猶予や学生納付特例の承認を受けた期間がある場合は、保険料を全額納付したときに比べ、年金額が低額となります。

◆免除等の承認から**10年以内**であれば、後から追納して**年金額を増やす**ことが可能です。

◆追納すると、**社会保険料控除により所得税・住民税が軽減**される場合があります。

※3年度目以降に追納する場合は、当時の保険料に一定の加算額が上乗せされます。追納をご希望の方は、お早めに**保険年金課 年金担当**までご相談ください。

### 【問合せ】 ■天王寺年金事務所 ☎ 06-6772-7531 (代)

[平日] 8:30～17:15 ※週初めの開所日は19:00まで

[第2(出)] 9:30～16:00

※電話は自動音声案内です。

※電話機の☎を押すと所員が対応します。

※繋がりにくい場合は、お手数ですが時間を  
おいてからおかけ直しください。



## かかりつけ**健康**メール

### 今こそ栄養面を見直そう

コロナウイルス感染症は、感染者の80%が軽症のまま治療で治りますが、20%は肺炎症状が酷くなり、そのうち5%が人工呼吸器を付けたり集中治療室に入ることになります。インフルエンザの致死率が0.1%程度に対し、コロナの致死率は2～3%ですから、ただの風邪ではありません。高齢者の重症化率は30代が1に対して60代は25倍、70代は47倍、80代は71倍にもなります。重症化を防ぐにはワクチン接種が大切で、たとえ感染しても比較的軽く済むとされています。後遺症も長い人では1年以上になることもあり、後遺症の方には日々の栄養が十分であったのか、睡眠は十分であったか等、日常生活のチェックも必要であると思われます。今こそ、人間にとって大切な栄養素が多い旬のものを摂る大切さを見直してみませんか。

聖寿堂薬局 佐々木清尚先生

## 東洋医療 ひとくち コラム

5月25日(水)に実施した小児鍼・擦過鍼体験会の際に、擦過鍼を受けられた方々から次のようなご感想をいただきました。

「非常に気持ちがいい」「からだが軽くなる」「ポカポカする」「シャキッとする」「目が覚めたよう」「頭がハッキリする」等々、非常にポジティブな感想を述べられました。

また、「鍼といえば、体の中に刺すばかりと思っていたのに、この鍼は体表面を軽く『さする』だけなので、怖くなく安心して受けられる」という声も寄せられました。

好評をいただいている小児鍼・擦過鍼体験会の今年度第2回目は、7月14日(木)午後1時30分から3時まで、保健センター2階予防接種ホールにて行います。

ご希望の方は前日までに予約して下さるようお願いいたします。

(はびきの鍼灸マッサージ師協会) ☎ 072-958-5764

# Library information 図書館だより

○中央図書館 (LIC はびきの内) 軽里 1-1-1 ☎072-950-5501  
 ○陵南の森図書館 島泉 8-8-1 ☎072-952-2750  
 ○羽曳が丘図書館 羽曳が丘西 2-5-1 ☎072-957-5553  
 ○丹比図書館 檜山 251-1 ☎072-937-2355  
 ○東部図書館 古市 1541-1 ☎072-950-2002  
 ○古市図書館 ☎072-958-0050 休(休)金(土)日 10:00～17:30  
 ○ブックステーションはびきのコロセラム ☎072-937-7210 休(休)金 13:30～16:30

●開館時間 10:00～18:00 (※中央図書館は 10:00～20:00)

| おはなし会 (7月) |  | 今月の特集テーマ |                |
|------------|--|----------|----------------|
| 中央図書館      | 2日(出) 10日(日)<br>16日(出) 24日(日) 30日(出)   | 一般       | 冷たい本           |
| 陵南の森図書館    | 3日(日) 10日(日) 23日(出)                    | 児童       | へんしん!の本        |
|            | 16日(出)                                 | 一般       | あなたのPOP!を飾ります  |
|            | 17日(日) (小さい子向き)                        | 児童       | 夏のおいしい本        |
|            | 17日(日) (少し長いお話を聞ける子向き)                 | 星座の本     |                |
| 東部図書館      | 13日(休)                                 |          | 夏休みに役立つ本       |
| 丹比図書館      |  |          | 大人も、子どもも、怪談えほん |
| 古市図書館      | 16日(出)                                 |          | こわ~い話          |
|            | 27日(休)「ちょっとこわいおはなし会<br>+古市図書館を水族館にしよう」 |          |                |
| 羽曳が丘図書館    | 9日(出) 23日(出)                           |          |                |

## ◇七夕まつり

日時 7月2日(出) 14:00～  
 場所 丹治はやプラザ  
 内容 大型かみしばい  
 ブラックパネルシアター ほか

## 臨時休館のお知らせ

ブックステーションはびきのコロセラムは、第26回参議院議員通常選挙の期日前投票所となるため、7月10日(日)まで臨時休館させていただきます。

7月31日(日)市内の図書館は  
 全て休館です。

## ◇夏休み!おはなし大会 どうぶつが出てくるおはなし

7月23日(出) 中央図書館  
 第1回 13:30～ (小さい子向き)「ひなどりとねこ」ほか  
 第2回 14:00～ (小学校低・中学年向き)「子ギツネのライオンたいじ」ほか  
 第3回 14:40～ (小学校高学年以上向き)「森の家」ほか  
 おはなし「羽曳野市子ども文庫連絡会・おはなしの森」の皆さん

※新型コロナウイルス感染症の拡大状況によっては、イベントを中止または延期することがあります。  
 参加される方は、マスクの着用や消毒など、感染症対策にご協力をお願いいたします。

## 休館日変更のお知らせ

10月1日(出)から、図書館の休館日・開館時間が以下のように変更されます。  
 中央図書館 毎週(月) 休館(祝日含む)  
 (出)・(日)・祝日の開館時間 10:00～18:00  
 陵南の森・丹比・羽曳が丘・東部図書館 毎週(金) 休館(祝日含む)  
 ブックステーションはびきのコロセラム (火)・(木)・(土)開館  
 全図書館とも、毎月最終水曜日(祝日の場合は翌日)は館内整理のため休館します。

## 子ども1日図書館員

|                           |                      |             |
|---------------------------|----------------------|-------------|
| 中央図書館                     | 8月2日(火)、3日(水)、4日(木)  | 9:45～11:45  |
| 陵南の森図書館                   | 8月1日(月)、2日(火)、4日(木)  | 9:30～11:30  |
| 古市図書館                     | 8月3日(水)、4日(木)、10日(火) | 9:45～11:45  |
| 羽曳が丘図書館<br>丹比図書館<br>東部図書館 | 8月6日(出)              | 13:30～15:30 |

対象 小学3年生～6年生で図書館利用カードをお持ちの方  
 (広域利用の方も可)

定員 各日2人

申し込み期間(共通) 7月16日(出)～24日(日)

※参加を希望する館に直接お申し込みください。  
 電話不可・代理申込可

# サラバボール

ジェンダーを考えるということ  
 先日朝日新聞の記事がありました。  
 「来春から主に高校2、3年生が学ぶ  
 教科書では、地歴・公民を中心に、  
 多くの教科でジェンダーに関する話題  
 が登場する」(朝日新聞 4月4日  
 (月)朝刊)とありました。

最近聞く「ジェンダーレス」ですが、  
 そもそも「ジェンダー」とは何か  
 スマートフォンで検索しました。『生物  
 学的な性に対して社会的文化的につ  
 くられた性のことを指し、世の中の  
 男性と女性の役割の違いによって生  
 まれる性差のこと』という検索結果  
 が出てきました。そして、「ジェン  
 ダーレス」とは『社会的文化的に求め

られる性差を表わすジェンダーの境  
 界をなくすという考え方のことを示  
 します。つまり社会で認知されてい  
 る男性らしさ女性らしさといった区  
 分を取り払うことが重要なテーマに  
 なります』とありました。

ジェンダーの定義と用法は年代に  
 よって変化するとも書いてありました。  
 これまで私たちは、「男はこうあるべ  
 き、女はこうあるべき」という思い  
 込みであったり、「男は強い、女は  
 優しい」とか、「男は外に出て仕事  
 をする、女は家事と育児をする」と  
 いうような昔からの固定観念に長く  
 とらわれていたのかもしれない。

しかし、時代の変遷とともに、家  
 事はできるほうがするというスタイル  
 の定着や、学校では「男女兼用」  
 や「組み合わせの自由化」といった

ジェンダーレス制服が導入されるな  
 ど、徐々にジェンダーレス社会の  
 実現に近づいています。

上智大学の三浦まり教授も、「日  
 本のジェンダーギャップ(男女格  
 差)の現状や、背景に関する事柄が  
 教科書に載る意義は、とても大き  
 い。これは解決すべき社会問題な  
 んだ、という共通認識につながる。」  
 と話されているとの記事(朝日新聞  
 4月4日(月)朝刊)も掲載され  
 ていました。

未来を担う子どもたちが男女の  
 性別にとらわれることなく自分らしく  
 生活できることがジェンダーレスの  
 第一歩ではないでしょうか。

はびきのししけんけいはつすいしんきょうぎかい  
 羽曳野市人権啓発推進協議会

## 子育て支援センター

スケジュールなどの詳細は、センターニュース「てとと」または、「はびきの子育てネット」内、子育て支援センターのページをご覧ください。



メール配信登録  
※お知らせ、抽選結果  
などをメールで受取



はびきの子育てネット  
※「てとと」は、サイ  
ト内「配布物」に掲載

### 支援センターふるいち (古市複合館) 古市 4-2-9

☎ 072-958-3308 FAX 072-958-3350

【広場】(月)~(金) 10:00 ~ 11:30 ※祝除く

【午後開放】(休) 14:00 ~ 16:00

|   |
|---|
| <b>みんなの広場</b> (月)(火)(金) [計測・誕生会] 8日・11日   |
| [休み] 5日・26日 ≪対象≫ 就学前の子ども  |
| <b>よちよち広場</b> (水) [計測] 13日・20日 [誕生会] 20日 (9:45 ~ /11:00 ~ [各1時間]) ≪対象≫ 0歳~1歳半未満の子ども |
| <b>てくてく広場</b> 隔週(木) 7日・21日は「えのぐであそぼう」   |
| ≪対象≫ 令和2年4月2日~令和2年12月31日生まれ   |
| <b>のびのび広場</b> 隔週(木) 14日・28日は「えのぐであそぼう」  |
| ≪対象≫ 平成30年4月2日~令和2年4月1日生まれ  |
| <b>双子・年子の広場</b> 26日(火) <b>おはなしの広場</b> 25日(月)  |

- 保護者の方と一緒にお願いします。
- 新型コロナウイルス感染症拡大防止対策により、各支援センターの利用は週2回とします。
- 水筒や着替え、タオル等をお持ちください。

### 支援センターむかひの 実施場所は向野こども園旧園舎 1階

向野 523 ☎ 080-7536-7898 FAX 072-953-6361

【広場】10:00 ~ 11:30 ※祝除く

|  |
|--|
| <b>みんなの広場</b> (月)(火)(木) ※年齢別教室になる場合あり        |
| [おはなしの会] 4日 [七夕製作] 6日・7日                     |
| [計測・誕生会] 20日・21日 ≪対象≫ 就学前の子ども                |
| <b>2・3歳児</b> 28日(休)                          |
| ≪対象≫ 平成30年4月2日~令和2年4月1日生まれ                   |
| <b>1歳児</b> 25日(月) ≪対象≫ 令和2年4月2日~令和3年4月1日生まれ  |
| <b>0歳児</b> 13日(火) ≪対象≫ 令和3年4月2日~令和4年4月1日生まれ  |
| <b>双子・三つ子・年子の広場</b> 1日(金) ≪対象≫ 就学前の子ども       |
| <b>子育て講座「歯っぴーきっず」</b> 14日(休)「歯科衛生士さんによる歯のお話」 |
| ≪対象≫ 就学前の子どもで羽曳野市民に限る ≪定員≫ 13人               |
| ≪申込≫ 窓口・電話・子育てネット (1日(金)まで)                  |
| <b>遊びの広場「ピアノを楽しもう」</b> 19日(火)                |
| ≪対象≫ 就学前の子どもで羽曳野市民に限る ≪定員≫ 13人               |
| ≪申込≫ 窓口・電話・子育てネット (4日(月)~8日(金))              |

### 乳幼児健康診査(場所:保健センター)

| 種類   | 日程              | 対象児           |
|------|-----------------|---------------|
| 4カ月児 | 7月15日(金)        | 令和4年3月1日~16日  |
|      | 7月29日(金)        | 令和4年3月17日~31日 |
| 1歳   | 8月19日(金)・26日(金) | 令和4年4月生まれ     |
|      | 7月25日(月)・26日(火) | 令和2年12月生まれ    |
| 6カ月児 | 8月22日(月)・23日(火) | 令和3年1月生まれ     |
|      | 7月12日(火)・13日(水) | 令和2年1月生まれ     |
| 6カ月児 | 8月16日(火)・17日(水) | 令和2年2月生まれ     |
|      | 7月1日(金)・5日(火)   | 平成31年1月生まれ    |
| 6カ月児 | 8月2日(火)・5日(金)   | 平成31年2月生まれ    |

健診日の2週間前までに個別通知が届いていない方はご連絡ください。

### ママとベビーの交流会 ※予約制

身体計測・育児相談・絵本や遊びの紹介など。

【とき】7月28日(木) 14:00 ~ 16:00

【場所】保健センター 4階

【対象】生後3カ月までの赤ちゃんと母親(上の子の保育なし)

【定員】15組(先着順)

### 離乳食・幼児食の個別相談

●個別相談会(予約制、試食・保育なし)

【とき】7月22日(金) 15:30 ~ 17:00の間

【対象】4カ月児健康診査受診後から1歳半頃までの乳幼児の保護者

【場所】保健センター 3階

●電話・対面相談(離乳食・幼児食)

【とき】[電話] 平日 9:00 ~ 17:00

[対面] 平日 10:00 ~ 16:00 ※要予約

【対象】生後4カ月頃から就学前の乳幼児の保護者

### 幼児のための食育体験教室

親子で簡単な体験実習を行います。

【とき】8月10日(火)・24日(火) 13:30 ~ 15:00

【対象】平成28年4月2日~平成30年4月1日生まれの幼児とその保護者

【申込】電話(7月5日(火)~)

【料】無料 【場所】保健センター

※対象外のお子さんの参加はご遠慮ください。保育はありません。

### おやこの食育教室

食生活改善推進員が楽しい食育のお話をします。

【とき】8月2日(火)・3日(水)

いずれか1日 10:00 ~ 11:30

【定員】6組(先着順) 【場所】保健センター

【対象】小学生の子どもとその保護者

【料】無料 【申込】電話(7月5日(火)~)

※対象外のお子さんの参加はご遠慮ください。調理・試食はありません。

### 養育支援訪問事業

妊娠・出産・育児期に育児の不安やストレスなどを抱え、他からの支援が期待できない家庭を支援します。

【問】こども家庭支援課

### 児童虐待の疑いなど “おかしい” と思ったら

【とき】(月)~(金) 9:00 ~ 17:30 ※祝除く

【問】こども家庭支援課 家庭児童相談担当

☎ 072-947-3837 (直通)

### 子育て電話相談【子育てで気になること】

【とき】平日・(土) 13:00 ~ 17:00

【場所】NPO 法人南河内こどもステーション

【問】羽曳野市こども家庭サポーターの会

☎ 072-957-1114

### 児童相談所虐待対応ダイヤル

☎ 189 (いちはやく)

※365日24時間対応、通話料無料

### 21時まで子育て相談を受ける窓口

子育てに対する不安や困難を抱えているが、日中は育児や仕事に追われ、市役所の開いている時間に相談の電話をすることが難しく、「相談したいが、相談する場所がない」という方を対象とした窓口です。

【とき】(月)~(金) 18:00 ~ 21:00 ※祝除く

【申込】市ウェブサイトの予約フォームから希望日時を予約。

【問】こども家庭支援課 家庭児童相談担当



【問合せ】こども家庭支援課 母子保健担当

☎ 072-947-3888 (直通)

公立教育・保育施設の子育て支援 ～育児相談など、詳しくは各園に問い合わせ～

| 施設名 [☎市外局 072]        | あそびにおいでよ! ようちえん 《7月》                |
|-----------------------|-------------------------------------|
| 古市幼稚園 [958-3359]      | ㊟5日㊟9:30～10:30 ㊟11日(月)13:30～14:30   |
| 古市南幼稚園 [958-7616]     | ㊟5日㊟㊟19日㊟9:30～10:30                 |
| 駒ヶ谷幼稚園 [958-8776]     | ㊟6日(㊟) ㊟14日(㊟)13:30～14:30           |
| 西浦幼稚園 [958-3538]      | ㊟14日(㊟)9:30～10:30                   |
| 羽曳が丘幼稚園 [958-7201]    | ㊟7日(㊟)・26日(㊟)10:30～11:30            |
| 白鳥幼稚園 [958-2601]      | ㊟6日(㊟)9:00～10:00 ㊟12日(㊟)9:00～10:00  |
| 埴生南幼稚園 [957-0212]     | ㊟14日(㊟)9:30～10:30 ㊟12日(㊟)9:00～10:00 |
| 埴生幼稚園 [955-1062]      | ㊟15日(㊟) ㊟20日(㊟)※雨天中止 13:30～14:30    |
| ◎高鷲南幼稚園 [955-1624]    | ㊟14日(㊟)13:00～14:00                  |
| こども未来館たかわし [955-0730] | ㊟毎週(㊟)10:00～11:00                   |
| 向野こども園 [953-2071]     |                                     |
| 下開保育園 [958-3318]      | ㊟=園庭開放 ㊟=未就園児教室                     |
| 軽里保育園 [958-3338]      | [対象] 未就園児と保護者(マスク着用必須)              |
| 島泉保育園 [953-4624]      | ◎印の園は令和5年度入園予定の方のみ                  |
| はびきの保育園 [958-3328]    | [持物] 着替え・タオル・水筒・上靴                  |

民間教育・保育施設の子育て支援 ～詳しくは、各園に問い合わせ～

| 施設名 [☎市外局 072]         | 園庭開放 (健康相談は要予約)                   |
|------------------------|-----------------------------------|
| 高鷲保育園 [953-3883]       | 毎週(㊟)10:00～12:00 ※雨天中止            |
| さかとはらこども園 [956-6246]   | 第2・4(㊟)10:00～11:00 ※雨天中止          |
| 明の守こども園 [954-9630]     | 第4(㊟)10:00～11:00 ※雨天中止 ※要予約       |
| 誉田保育園 [958-2525]       | 16日(㊟)10:00～11:00 ※雨天中止           |
| 郡戸保育園 [938-5280]       | 第2(㊟)10:00～11:00 ※雨天中止            |
| 高屋保育学園 [957-1234]      | 毎週(㊟)14:30～15:45 ※雨天中止            |
| 四天王寺悲田院こども園 [957-7517] | (㊟)・(㊟)10:00～11:00 ※要予約 ※15日(㊟)除く |
| あおぞら保育園 [950-1105]     | 第4(㊟)10:00～11:00                  |
| ベビーハウス社協 [930-0240]    | 8日(㊟)10:00～11:00 ※要予約             |

○車での来園はご遠慮ください。 ○育児相談は開園中常時行っています。

病後児保育 (0歳～学童)

|      |                                  |
|------|----------------------------------|
| 利用時間 | 8:00 (7:30) ～ 18:00 (19:00)      |
|      | ※カッコ内は延長可能時間                     |
|      | [当日] 9:00～17:30 (延長不可)           |
|      | [土曜] 8:00～17:00<br>(当日利用および延長不可) |

㊟(月)～(金) 9:00～17:00  
(電話可、当日利用可)

¥1人1日1,000円(延長30分300円)  
※非課税世帯は半額、生活保護世帯は無料、2人目以降の子ども半額。

㊟ NPO 法人サポートネットワークぬくもり (向野 2-8-2 [埴生診療所敷地内])  
☎ 072-937-0016 FAX 072-937-5716

白鳥児童館 翠鳥園 2-9-101

☎ 072-957-4900 ※駐車場はありません。  
【利用時間】(月)～(出) 10:00～12:00  
13:00～17:00

室内でおもちゃ遊び、広場で砂場遊びなど。午前中は小さなお友達もゆつくり遊べます。自由にお越しください。  
※入館人数と利用時間を制限する場合があります。

NPO 法人南河内こどもステーション

市役所南側 ☎・FAX 072-957-1114  
詳細は問い合わせください。

|            |   |
|------------|---|
| デイキャンプ     | 17日(㊟)10:00～16:00                                     |
| 場所         | 狭山市民ふれあいの里 ¥大人1,200円、小学生800円、3歳以上600円                 |
| おやおやくらぶ    | 1日(㊟)「絵本の読み聞かせ」・15日(㊟)「つくってあそぼう」・22日(㊟)「おしゃべりサロン」     |
| 思春期カウンセリング | 第2・4(㊟)13:30～15:00 対象 小中学生や高校生、保護者の方も可                |
| みんなの食堂     | 毎週(㊟)11:00～13:00と8日(㊟)・22日(㊟)17:00～19:00              |
| 対象         | どなたでも   |
| みんなの居場所    | (月)～(金)10:00～16:00                                    |
| 対象         | どなたでも   |
| 一時保育 (要登録) | (月)～(金)10:00～16:00 (前日までに要予約・(㊟)祝時間外応相談) ¥乳幼児1時間500円～ |
| やってみようくらぶ  | 毎週(㊟)10:00～15:00 (23日(㊟)11:00～12:00 科学であそぼう)          |

つどいの広場事業 (7月)

NPO 法人子育てサポートくるみ

壺井 508-1 ☎ 072-957-3282  
FAX 072-958-4089

【園庭開放】(㊟)㊟(㊟)10:00～16:00

自然いっぱい広い遊び場に大きなすべり台と土山があり、親子でたっぷり遊べます。子育て相談も随時受け付けていますので、気軽にお声掛けください。

【赤ちゃんあそび】5日(㊟)10:00～11:00

対象 首がすわった歩き始める前の赤ちゃん  
定員 3人 (要予約)

NPO 法人つどいの広場 カンナ

高鷲 5-422-22 ☎・FAX 072-939-1625

【開放時間】(月)㊟(㊟)10:00～16:00

【七夕制作】1日(㊟)

【布バッグに絵を書こう】8日(㊟)

【小麦粉ねんど遊び】15日(㊟)

【スーパーボールすくい遊び】

22日(㊟)10:00～12:00

四天王寺悲田院地域子育て支援センター

ぼのぼ 学園前 6-1-1

☎ 072-957-7517 FAX 072-950-3457

●前日までに電話にて要予約

【園庭開放など】

(㊟)㊟(㊟)10:00～11:00 ※15日除く

【0歳サロン】7日(㊟)

【1歳親子教室】13日(㊟)

【2・3歳親子教室】20日(㊟)

【すこやか広場】15日(㊟)

NPO 法人サポートネットワークぬくもり

あいあい保育園

向野 2-8-2 (埴生診療所敷地内)

☎ 072-937-0016 FAX 072-937-5716

広場は午前・午後の2部制。

あいあいルーム

【えほん・あらかると&水遊び】

12日(㊟)10:30～11:30

持物 タオル・着替え・お茶

【ホップ・ステップ・リトミック】

26日(㊟)10:30～11:30

【ふうりんを作ろう!】

29日(㊟)13:30～15:00 ¥無料

定員 10人 (2年生まで保護者同伴)

㊟電話(19日(㊟)～定員になり次第終了)

【木の貯金箱を作ろう!】

8月4日(㊟)13:30～15:00 ¥無料

定員 10人 (2年生まで保護者同伴)

㊟電話(25日(㊟)～定員になり次第終了)

【就労相談 (子育て中の再就職)】

第2(㊟)11:00～12:00

【子育て何でも相談】

平日 10:00～16:00 (電話可)



健康増進課(保健センター)の検診(健診)や教室の申込など ☎ 072-956-1000

●検診(健診)は年度内に各1回。定員になり次第締切。FAXでの申し込み不可。

●詳しくは「健康だより」、市ウェブサイトをご覧ください。

※新型コロナウイルス感染症拡大防止のため、日程が変更・中止になる場合があります。

※個別検診(健診)については、受診前に医療機関へ電話でお問い合わせください。

### 日本脳炎第2期について <接種の対象年齢> 9歳以上13歳未満

例年5月に小学4年生を対象に予診票を送付していましたが、令和3年度に限り日本脳炎ワクチンの出荷調整が行われたため、予診票の送付を見送っていました。そのため、令和4年度は小学4・5年生を対象に送付を行います。

- 小学5年生(平成23年4月2日～平成24年4月1日生) → 5月(送付済)
- 小学4年生(平成24年4月2日～平成25年4月1日生) → 7月

### 日本脳炎予防接種の特例措置について

6月頃に18歳になる方(平成16年4月2日～平成17年4月1日生)に予診票の送付をしました。下記①②で未接種分がある方は、特例措置として接種可能となります。対象の方で予診票をお持ちでない方は、母子健康手帳をお持ちの上、健康増進課までお越しください。

- ① 20歳未満(平成7年4月2日～平成19年4月1日生)
- ② 9歳以上13歳未満(平成19年4月2日～平成21年10月1日生)

### がん集団検診(予約制)

7月分を来所・電話にて受付中。日程、詳細は市ウェブサイト、または「令和4年度羽曳野市健康だより」を参照。



|   |   |
|---|---|
| <b>胃がん・肺がん・大腸がん検診(集団検診)</b>                         |   |
| <b>対象</b>   | 1983年3月31日以前生まれの市民 <b>無料</b>  |
| ※肺がん検診には結核健診が含まれます。65歳以上の人は、年1回受けることが法律で義務付けられています。 |   |
| <b>乳がん、子宮がん検診(集団検診)</b>                             |   |
| [乳がん]   | <b>対象</b> 1981年以前の西暦奇数年生まれの女性<br><b>¥1,000円</b> (1981年生まれと生活保護受給者は無料) |
| [子宮がん]  | <b>対象</b> 2001年以前の西暦奇数年生まれの女性 <b>無料</b>                               |
| ※受診券(ピンク色または黄色のはがき)が必要です。                           |   |
| ※80歳以上の方で乳がん・子宮がん検診を希望される方はご連絡ください。                 |   |

### 成人歯科健診(個別または集団)

**対象** 平成8・昭和61・56・51・46・41・36・31・26年生まれの市民  
**無料** ※受診券が必要。お手元がない方はご連絡ください。

#### 【集団健診(要予約)】

7月19日(火) **場所** 保健センター

#### 【個別健診】

市内の指定歯科医院で令和5年3月31日まで受診可

### 定期健康相談・栄養相談

7月12日(火)  
午前中  
※要予約



### 毎月19日は食育の日

家族で食事を  
楽しみましょう



乳幼児健診各教室の案内は「すくすく子育て」(p12)へ移動しました。



### 学ぶで～健康シリーズ(予約制・随時受付中!)

**場所** 保健センター **無料**

**対象** 羽曳野市民

|                    |                                   |
|--------------------|-----------------------------------|
| <b>★肺の病気(医師)</b>   |                                   |
| <b>とき</b>          | 9月22日(木)<br>13:50～15:30(受付13:40～) |
| <b>講師</b>          | 葉山善友 医師(はやま内科クリニック)               |
| <b>★学ぶで～災害時の健康</b> |                                   |
| <b>とき</b>          | 9月6日(火)<br>9:30～12:00(受付9:15～)    |
| <b>講師</b>          | 危機管理室職員、歯科衛生士、管理栄養士               |

※詳細は市ウェブサイト・チラシをご覧ください。

### 鶏肉の生食・加熱不足による食中毒にご注意!

大阪府内における食中毒の発生件数は、過去10年間ほとんどの年で、カンピロバクターという細菌によるものが最も多く占めています。その主な原因は、ササミ・レバーの刺身やタタキなどの鶏肉の生食、焼き鳥・バーベキューなどで加熱不十分な鶏肉料理を食べることにあります。

#### 【カンピロバクター食中毒の予防】

鶏肉は生で食べず、中心まで十分加熱されていることを確認してから食べましょう。

#### 【カンピロバクター食中毒の症状】

腹痛、下痢、発熱、頭痛など(食べてから1～7日で発症) ※まれに、手足のしびれや麻痺、呼吸困難といった神経症状(ギランバレー症候群)を引き起こすことがあります。

**問** 藤井寺保健所地域保健課

☎ 072-952-6165

# 市立休日急病診療所

菅田 4-2-3 ☎ 072-956-1000 (保健センター 2 階)

|  |                                     |
|--|-------------------------------------|
| 休日急病診療所 (内科・小児科・歯科)  | 小児科の土曜・休日夜間診療 (南河内北部広域小児急病診療事業)     |
| [診療日] (日) 祝、年末年始 (12月30日～1月3日)   | [診療日] (土)(日) 祝、年末年始 (12月30日～1月3日)   |
| [診療時間] 10:00～12:00 / 13:00～16:00   | [診療時間] 18:00～22:00 (受付 17:30～21:30) |
| ※ 8 時 (夜間診療は 15 時) の時点で羽曳野市に「暴風警報」「大雨警報」「洪水警報」「特別警報」のいずれかが発表されている場合は休診、8 時 (夜間診療は 15 時) 以降に発表された場合は、その時点で休診。 |                                     |
| <b>« 発熱で受診される方へ »</b> ※来院時は、事前にお電話ください。 ※受診時はマスクを着用ください。<br>※新型コロナウイルス感染症にかかる PCR 検査など各種検査は実施できません。          |                                     |

**小児救急電話相談** ☎ # 8000 (携帯電話・NTT プッシュ回線) ☎ 06-6765-3650 (IP 電話・ダイヤル回線など)  
**救急安心センターおおさか** ☎ # 7119 (固定電話【プッシュ回線】・携帯電話・PHS)  
 ☎ 06-6582-7119 (固定電話【ダイヤル回線】・IP 電話)

**藤井寺保健所** ※祝日等の関係で受付のない日があります。

藤井寺市藤井寺 1-8-36 ☎ 072-955-4181 FAX 072-939-6479

**HIV・梅毒即日検査** (梅毒検査のみは不可、結果は 1～2 時間後) 第 1～3 棟 9:30～10:30 【無料・匿名可】

※夜間、土日検査は、chat CAST(チャットキャスト)で実施。詳しくは保健所へお問い合わせください。

**こころの健康相談** 【無料・要予約】(こころの病気、アルコール依存症などに精神科医、精神保健福祉相談員が応相談)

**医療機関に関する相談** (月～金) 9:15～12:15 / 13:00～16:00 【無料】

**生活衛生室** ☎ 072-952-6165

**水質検査** (飲用水・井戸水・遊泳場水・浴槽水) 【有料・要予約】

**腸内細菌検査** (赤痢菌、チフス菌、パラチフスA菌、サルモネラ属菌、腸管出血性大腸菌O157) (月～水) 9:30～12:00 【有料】

**ぎょう虫卵検査** (月～水) 9:30～12:00 【有料・要予約】

## ★ きらきらシニア

地域包括支援課 ☎ 072-947-3822 (直通)

### 熟年元気教室

|    |  |    |    |               |
|----|--|----|----|---------------|
| とき | A: 時短料理の工夫コース 7月14日(水) 13:00～14:30 頃<br>B: 消化に良い食事コース 7月20日(火) 10:30～12:00 頃<br>C: 免疫カアップコース 7月26日(月) 13:00～14:30 頃<br>D: 腸活コース 7月28日(水) 10:30～12:00 頃 |    |    |               |
| 場所 | 高年生きがいサロン A:3号館 B:6号館 C:5号館 D:2号館  |    |    |               |
| 対象 | 65歳以上の市民   | 費用 | 無料 | 定員 15人程度(先着順) |
| 持物 | 筆記用具、飲み物、マスク、眼鏡 (必要な方のみ)   |    |    |               |
| 申込 | 地域包括支援課の窓口または電話で申込み。(7月1日(金)9:00～)   |    |    |               |

### 初めて触るスマートフォン体験講座

|    |  |
|----|--|
| とき | 7月22日(金) 13:30～15:30   |
| 対象 | 市内在住の65歳以上の方でスマホを触ったことが無い方                                       |
| 場所 | 高年生きがいサロン6号館<br>(駐車場の台数には限りがあります。)                               |
| 定員 | 15人程度(先着順)   |
| 費用 | 無料   |
| 持物 | 筆記用具、マスク、眼鏡 (必要な方のみ) ※スマホは貸出します。                                 |
| 申込 | 高年生きがいサロン6号館へ電話<br>(7月4日(月)9:00～)<br>☎ 072-959-0580 (9:00～17:00) |

### きらきらシニアプロジェクト介護支援サポーター事業

市内の介護施設などで介護支援サポーター活動を行うことに対して、ポイントを付与し、たまったポイントを換金できる制度です。

|            |  |
|------------|--|
| 対象         | 65歳以上の市民   |
| きらプロはじめて講座 | [とき] 7月26日(水) 14:00 開始 [場所] 市役所別館 2階 研修室<br>活動を行うには、きらプロはじめて講座を受講し、きらプロサポーターの登録が必要です。詳しくは下記までお問い合わせください。 |
| 問合せ        | 【サポーター登録などについて】 羽曳野市社会福祉協議会 ☎ 072-958-2315<br>【事業全般について】 地域包括支援課   |

### 各教室を受講される方へ

- ・当日の体温 37.5 度以上の方、風邪症状のある方は参加できません。
- ・新型コロナウイルスの影響で中止または延期になる可能性があります。

## ダルビッシュ有投手 特命大使委嘱式



6月6日(月)、市役所にて特命大使委嘱式が行われ、スポーツ・観光大使に就任いただいたダルビッシュ有投手の父であるファルサ様に委嘱状をお渡ししました。

ご本人のコメントと共に「羽曳野の魅力を国内外に発信していきたい」と心強いお言葉をいただきました。



## ワインのラベルデザインに採用されました

大阪府立環境農林水産総合研究所において、墓山古墳の濠水から酵母を培養し、ワイン醸造への応用を試験的に実施されています。

このワインの商品化に合わせて、大阪芸術大学の学生にラベルデザインの提案をお願いした結果、青木結香さん(デザイン学科4年生)のデザインが採用されました。



**【最優秀作品】**  
デザイン学科4年生 青木結香さん  
(右から2人目)

**【準優秀作品】**  
デザイン学科4年生 岸雄吾さん  
(左から2人目)

## 山入端市長が四天王寺大学にて特別講義

5月18日(水)、羽曳野市と包括的連携協定を締結している四天王寺大学にて、学生を対象に「地域活性化概論講義」の特別講義をしました。

市政運営の7つの柱を中心に、まちづくりへの思いや、ふるさと納税、公民連携、地域課題解決に向けた取り組み、また、羽曳野市が求める人材などを90分に渡り講義しました。

質疑では学生ならではの質問や意見をいただき、非常に貴重な時間となりました。



## 大阪南消防広域化協議会を設立

5月12日(休)、「大阪南消防広域化協議会」を設立しました。羽曳野市、柏原市、藤井寺市、富田林市、河内長野市、太子町、河南町、千早赤阪村および柏原羽曳野藤井寺消防組合で構成し、消防広域化を実現するために必要とされる事項について協議を行います。

管轄人口約48万人、管轄面積約290km<sup>2</sup>の管轄区域における、大規模自然災害の発生や救急需要の増加、少子高齢化・人口減少社会の急速な進展など、様々な消防課題に対処し、将来においても地域住民の安心・安全を確保するため、消防広域化の実現に向け取り組みます。



## 2021年度 南河内地区新人大会 優勝 2022年度 南河内地区春季大会 優勝

はびきの殖生学園男子バスケットボール部が、南河内地区大会において2大会連続優勝を果たされました。代表して9年生のキャプテンの林出幸志郎さん、副キャプテンの和氣有希さん、阪本晴さんが報告に来てくださいました。

これから始まる府大会での優勝を目標に、部員全員が短い時間でも意識を高く持って日々、練習に取り組んでいるそうです。府大会でのご健闘をお祈りしております。



## 消毒液の寄贈

5月19日(休)、新型コロナウイルス感染症対策に活用してほしいとの趣旨から、浪速熔材株式会社様(河邊優 代表取締役社長 様〈MET イノベーション国際推進機構会員〉)より手指消毒液を寄贈いただきました。



寄贈いただいた品は、ご希望に沿い、市内小中学校などのこども関係機関において大切に使用させていただきます。



### 緑の少年団活動報告

● 5月5日 (木・祝)

「第45回はびきの市民フェスティバル」にて、活動発表や緑の募金活動を行いました。



● 6月4日(土)

高鷲駅前プラントナーにマリーゴールドの花苗の定植と石川河川公園で準絶滅危惧種に指定されているミゾコウジュの保全活動を行いました。ミゾコウジュは5～6月頃に淡紫色の小さな花を咲かせます。



【緑の少年団に関する問合せ先】

みどり推進室 072-947-3708 (直通)

### 高鷲駅前が花いっぱい

6月1日(水)、アドプトロード事業の一環として高鷲駅前を育む会の皆様と高鷲南小学校の2年生の児童たちで、高鷲駅前に赤・白・ピンク色のペゴニアの定植を行いました。



### 大阪府みどりの功労者表彰

羽曳野市緑の少年団の役員の子酒井武さんが、永年にわたる団員の指導・育成や緑化活動の運営・発展などの数々の功績が認められ、令和4年度大阪府みどりの功労者表彰を受賞されました。

5月13日(金)、大阪府副知事より、酒井さんへ表彰状が授与されました。



### 風流韻事

市民のみなさんの趣味の欄です

【俳句・川柳・短歌】

屋根の上

聞かせてあげたい

信長に

ホトトギスの声ね

つかの間のとき

山口あい子

もうお歳

断り入れられ

医者通い

矢野幸次郎

梅雨晴れや

洗濯物が

嬉しそう

新城頭子

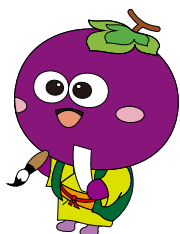

俳句・川柳などジャンルは問いません。初めての方やしばらく掲載していない方を優先しています。投稿の作品・氏名には、必ずふりがなを添えてください。(あて先) 583・8585

羽曳野市役所 秘書課 広報担当



おぐら 小倉のいちゃん < 恵我之荘 >

令和3年2月3日生まれ



母親の 桜子さん

お兄ちゃんと仲良く、  
元気に大きくなってね♪



おかの みあ 岡野未愛ちゃん < 西浦 >

令和2年7月31日生まれ



母親の 愛美さん

いつもみんなを笑顔にしてくれてありがとう



さいとう みなと 齋藤光翔ちゃん < 高鷲 >

令和3年10月26日生まれ



母親の 愛香さん

お姉ちゃんたちと仲良く、  
楽しい思い出つづけていこうね!

こんにちは  
あかちゃん



# ☑ 主な公共施設

|                                      |
|--------------------------------------|
| 支所                                   |
| ☎072-955-0583 FAX072-930-2144        |
| 羽曳野市民会館                              |
| ☎072-958-2311 FAX072-958-2312        |
| LIC はびきの(生活文化情報センター)                 |
| ☎072-950-5500 FAX072-950-5505        |
| はびきのコロセアム                            |
| ☎072-937-3123 FAX072-937-3124        |
| 市民体育館(西浦)                            |
| ☎072-958-2340 FAX072-958-3614        |
| 陵南の森総合センター(老人福祉センター・公民館)             |
| ☎072-952-2751 FAX072-952-1303        |
| 陵南の森生きがい情報センター<br>(テレワークセンター)        |
| ☎072-931-1900 FAX072-931-2112        |
| MOMOプラザ                              |
| ☎072-957-5553 FAX072-957-5580        |
| 丹治はやプラザ                              |
| ☎072-937-2355 FAX072-937-2388        |
| 石川プラザ                                |
| ☎072-950-2002 FAX072-958-9110        |
| 保健センター(休日急病診療所)                      |
| ☎072-956-1000 FAX072-956-1011        |
| 人権文化センター                             |
| ☎072-955-4556 FAX072-955-7042        |
| 青少年児童センター                            |
| ☎072-952-0032 FAX072-937-8580        |
| 白鳥児童館                                |
| ☎072-957-4900 FAX072-957-4900        |
| 青少年センター                              |
| ☎072-958-0050 FAX072-956-7867        |
| エコプラザはにふ(中央スポーツ公園)                   |
| ☎072-959-3567 FAX072-959-3568        |
| 時とみどりの交流館(峰塚公園管理棟)                   |
| ☎072-942-6647 FAX072-942-6647        |
| 道の駅しらとりの郷・羽曳野総合棟<br>(休業日: 木・年末年始)    |
| ☎072-957-6900 FAX072-957-6910        |
| 子育て支援センターふるいち                        |
| ☎072-958-3308 FAX072-958-3350        |
| 子育て支援センターむかいの                        |
| ☎080-7536-7898 FAX072-953-6361       |
| 向野老人いこいの家                            |
| ☎072-952-0033 FAX072-952-0033        |
| 給食センター                               |
| ☎072-958-2306 FAX072-958-1082        |
| 社会福祉協議会                              |
| ☎072-958-2315 FAX072-958-3853        |
| シルバー人材センター                           |
| ☎072-936-1500 FAX072-936-1511        |
| 柏原羽曳野藤井寺消防組合                         |
| ☎072-958-0119 FAX072-958-9900        |
| 羽曳野警察署                               |
| ☎072-952-1234 FAX072-952-2531        |
| 藤井寺保健所                               |
| ☎072-955-4181 FAX072-939-6479        |
| 藤井寺郵便局                               |
| ☎072-954-2601 FAX072-938-8591        |
| 柏羽藤環境事業組合                            |
| ☎072-976-3333 FAX072-976-3331        |
| クリーンピア21(休業日: 木)                     |
| ☎072-975-2580 FAX072-975-2577        |
| 健康ふれあいの郷 グラウンド・ゴルフ場<br>(休業日: 木・年末年始) |
| ☎072-950-6611 FAX072-950-3888        |
| 茶山テニスコート(土・日・祝日のみ)                   |
| ☎072-959-8836                        |

《市内図書館》の電話番号は、図書館だよりのページをご確認ください。

## ー 制度・お知らせ ー

### 【日曜窓口】マイナンバーカードの受け取り、電子証明書更新手続き

☎ とき 7月3日(日) 9:00 ~ 12:00

☎ 場所 交付通知書 [はがき] に記載 ①市民課(本館1階2番窓口) ②支所

|   |
|---|
| マイナンバーカードの受け取り時の必要書類                        |
| ● 交付通知書(はがき) ● 通知カード ● 住民基本台帳カード(お持ちの方)     |
| ● 本人確認書類(運転免許証などの顔写真つきの書類なら1点。それ以外の書類は2点以上) |
| マイナンバーカードの電子証明書更新手続き時の必要書類                  |
| ● マイナンバーカード ● 更新通知書                         |

※上記以外の業務は行いません。 ※原則ご本人様が受け取り者です。

※必要書類に不足があると受け取ることができません。

※日曜窓口は混雑により、待ち時間が長くなることが予想されます。

※駐車場が混雑しますので、できる限り公共交通機関や自転車などをご利用ください。

※日曜窓口ではオンライン予約は対応しておりません。

☎ 市民課 ☎072-958-1111 内線1670 / 支所 ☎072-955-0583

### マイナンバーカード申請サポート(写真撮影から申請まで)

- 森のゆうびん局(受付: 市民課) 平日 9:00 ~ 17:00
- 丹治はやプラザ(2階 集会室) 7月13日(水) 10:00 ~ 16:00
- LIC はびきの(2階 大会議室) 7月28日(水) 10:00 ~ 16:00

※新型コロナウイルスなどの事情で施設が閉館している場合は中止

#### 《申請に必要なもの》

- ・ 個人番号カード交付申請書 兼 電子証明書発行申請書(自宅に送付された通知カードに附属していた申請書部分) ※市役所、支所、出張先会場で再発行可。
- ・ 本人確認書類(免許証、健康保険証など)

☎ 市民課

### 植えてみませんか? 育ててみませんか? 身近なみどり

大阪府と協力して緑化樹の無償配付を実施します。多くの方の目に触れる場所(敷地の接道部やコミュニティースペースなど)で、地域の方々が協同で行う緑化活動が対象です。

☎ 対象 町会・マンション・住宅・学校・PTA や、工場などで社員や地域の方々と協同で行う緑化など ※個人での申請は対象外。

|  |  |
|--|--|
| 樹木の種類(変更の場合あり)   |  |
| [高木] キンモクセイ・サザンカ・セイヨウカ<br>ナメ(レッドロビン)・ヤマモモ・イロハモミジ・<br>コブシ・サルスベリ・ソメイヨシノ・ハクモク<br>レン・ハナミズキ・ヤマザクラ | ● 1カ所あたり高木2本以上の申請が配付条件です。<br>● 低木だけの配付は行いません。必ず高木と併せて申請ください。 |
| [低木] アオキ・クちなシ・サツキ・シャリンバイ・<br>ツゲ・ヒラドツツジ・ユキヤナギ・アジサイ・<br>カンツバキ                                  | ● 低木の配付本数は、高木1本あたり5本以内とします。<br>● 配付した樹木は、地植えもしくは             |
| [つる植物] キズタ・ナツツタ・ツキヌキニ<br>ドウ・テイカカズラ・モッコウバ   | は大型プランター(100ℓ以上)に植えてください。                                    |

☎ 申込 みどり推進室にある申請書に記入の上、提出。(8月24日(水)まで)

☎ 【配付日】 令和5年2~3月予定

☎ 問 みどり推進室 ☎072-947-3707(直通)

## 7月は下水道事業受益者負担金の納付月です

7月初旬に納付書を送付します。初年度に納めていただく方の納付方法は、一括納付と分割納付があります。

| <b>【一括納付】</b> 初年度の納付限定で、第1期の納期限、8月1日までに全額を納めていただく納付方法で、『納期前納付の報奨金』を差し引いた金額で納付できます。なお、初年度の納付限定のため、8月1日を過ぎると一括納付用納付書は使えませんのでご注意ください。 | <b>【分割納付】</b> 3年6期に分け下記納期限で納付していただきます。 <table border="1"><thead><tr><th>期別</th><th>納期限</th></tr></thead><tbody><tr><td>令和4年度1期</td><td>令和4年8月1日</td></tr><tr><td>令和4年度2期</td><td>令和4年12月26日</td></tr><tr><td>令和5年度1期</td><td>令和5年7月31日</td></tr><tr><td>令和5年度2期</td><td>令和5年12月25日</td></tr><tr><td>令和6年度1期</td><td>令和6年7月31日</td></tr><tr><td>令和6年度2期</td><td>令和6年12月25日</td></tr></tbody></table> | 期別 | 納期限 | 令和4年度1期 | 令和4年8月1日 | 令和4年度2期 | 令和4年12月26日 | 令和5年度1期 | 令和5年7月31日 | 令和5年度2期 | 令和5年12月25日 | 令和6年度1期 | 令和6年7月31日 | 令和6年度2期 | 令和6年12月25日 |
|--|---|----|-----|---------|----------|---------|------------|---------|-----------|---------|------------|---------|-----------|---------|------------|
| 期別   | 納期限   |    |     |         |          |         |            |         |           |         |            |         |           |         |            |
| 令和4年度1期  | 令和4年8月1日  |    |     |         |          |         |            |         |           |         |            |         |           |         |            |
| 令和4年度2期  | 令和4年12月26日  |    |     |         |          |         |            |         |           |         |            |         |           |         |            |
| 令和5年度1期  | 令和5年7月31日   |    |     |         |          |         |            |         |           |         |            |         |           |         |            |
| 令和5年度2期  | 令和5年12月25日  |    |     |         |          |         |            |         |           |         |            |         |           |         |            |
| 令和6年度1期  | 令和6年7月31日   |    |     |         |          |         |            |         |           |         |            |         |           |         |            |
| 令和6年度2期  | 令和6年12月25日  |    |     |         |          |         |            |         |           |         |            |         |           |         |            |

- 分割納付2年目の方は「令和3年」、3年目の方は「令和2年」の「7月」に送付した納付書で、上記納期限で納付してください。なお、納付書を紛失された方はお手数ですがご連絡ください。
- 取扱い金融機関（納付書裏面を参照）、市役所、支所で、各納期限までに納付をお願いします。※7月1日現在、三菱UFJ銀行、三井住友銀行の窓口では納付できません。

☎ 下水道総務課

## 改修された住宅に対する 固定資産税の減額について

一定の要件を満たす住宅の改修を行った場合、申告により、工事完了日の翌年度分の固定資産税が減額されます。※工事完了日から3カ月以内に、税務課への申告が必要です。

|   |
|---|
| 〔耐震改修〕 昭和57年1月1日以前に建築された住宅  |
| 〔バリアフリー改修〕 高齢者等（改修工事完了年の翌年1月1日における年齢が65歳以上の方、要介護認定または要支援認定を受けている方、障害のある方）が居住する、新築された日から10年以上を経過した住宅 |
| 〔熱損失防止改修〕 平成26年4月1日以前に建築された住宅   |

詳細や申告の必要書類等については、お問い合わせください。

☎ 税務課 固定資産税担当

## 市税の催告書を送付します

市税を滞納している方に対し、7月中旬に催告書を送付します。納付がまだの方は、催告書が届きましたら同封する納付書ですみやかに納付をお願いします。事情により一括納付できない場合は、税務課納税担当まで納税相談をしてください。

☎ 税務課 納税担当

## 夜間・休日に

### 市税の納付相談窓口を開設します

🕒 7月21日(木) 18:00～20:00  
7月24日(日) 10:00～15:00

📍 場所 税務課（本館1階の窓口）

☎ 税務課 納税担当

## 市税の滞納処分を強化しています

市税の滞納は、期限内に納税している多くの市民との公平性を欠き、市の財政を圧迫し、住民サービスに支障をきたします。

納期限を過ぎ、督促状を送付後も未納または納付相談のない方に対しては、調査を行い、滞納処分（給与、預金、生命保険、不動産などの差押）による市税の徴収を強化しています。また、長期・高額滞納事案などは「大阪府域地方税徴収機構」へ引き継ぎ、滞納整理を行っています。

| 滞納処分による換価実績<br>(令和3年4月～令和4年3月) |              |
|--------------------------------|--------------|
| 〔財産の種類〕<br>給与、預金、保険など          |              |
| 〔換価による税収額〕                     |              |
| 本税                             | 20,669,028 円 |
| 督促手数料                          | 46,150 円     |
| 延滞金                            | 2,250,755 円  |
| 合計                             | 22,965,933 円 |

☎ 税務課 納税担当

## 市税催告コールセンター業務

市税（市・府民税〔普通徴収・特別徴収〕、固定資産税、軽自動車税〔種別割〕、法人市民税）の納期限から一定期間を過ぎても納付確認ができない方に対して、専門オペレーターが市税の未納をお知らせするとともに、納付案内を行います。

|                                     |
|-------------------------------------|
| <b>【業務時間】</b>                       |
| ●平日 9:00～17:30                      |
| ●第2・3(火) 9:00～20:00<br>※7月のみ第1・3(火) |
| ●第3(日) 9:00～17:30<br>※7月のみ第4(日)     |
| (土)、上記以外の(日)、(祝)の市役所閉庁日は業務を行いません。   |

📢【振り込め詐欺など不審電話にご注意】  
「市税催告コールセンター」から、還付金の案内や納付のためにATMの操作を求めることは一切ありません。

☎ 税務課 納税担当

## おおさか防災ネット

住民の皆様へ防災情報（気象警報や避難情報など）を提供する「おおさか防災ネット」をリニューアルしました。ぜひ、ご活用ください。

☎ 災害対策課



## 羽曳野市社会資源マップが できました！

平成28年4月から活動している生活支援コーディネーターの方々を中心に、羽曳野市社会資源マップを作成しました。地域の生活支援サービスや社会参加、活動の場などの情報をまとめています。

|             |                     |
|-------------|---------------------|
| ◀ 閲覧できる内容 ▶ |                     |
| [移動]        | 介護タクシー・車いす貸出しなど     |
| [食事]        | 配食サービスなど            |
| [生きがい]      | 運動系・各種教室など          |
| [生活支援]      | 訪問理美容・整理・自費介護サービスなど |

市ウェブサイト > 組織から探す > 地域包括支援課 > 社会資源マップ



☎ 地域包括支援課

<後期高齢者医療制度のお知らせ>

■新しい被保険者証を7月下旬までにお届けします【水色】

制度の改正(医療費の窓口負担割合の見直し)に伴い、有効期限は9月30日までの2カ月間となっています。新しい被保険者証は、届いたときから使用できます。現在お持ちの被保険者証(桃色)は、8月1日以後は使用できませんので、新しい被保険者証が届きましたら、破棄いただくか、保険年金課へお返しください。なお、10月1日以降お使いいただく被保険者証は、9月中に送付します。

■8月・9月の窓口負担割合の判定

医療機関での窓口負担割合は、「一般の方は1割」、「現役並み所得者は3割」となります。窓口負担割合は、4月から7月までは前年度、8月から翌年3月までは当該年度の住民税課税所得(各種所得控除後の所得額)を用いて判定します。※当該年度による判定は毎年8月1日に行われます。

| 1割負担   | 3割負担  |
|--|---|
| <ul style="list-style-type: none"> <li>●同一世帯に属する被保険者全員の令和4年度の住民税課税所得(各種所得控除後の所得額)がいずれも145万円未満の場合</li> <li>●または、145万円以上の場合でも、同一世帯の被保険者(※1)の賦課のもととなる所得金額(※2)の合計額が210万円以下の場合</li> </ul> | <ul style="list-style-type: none"> <li>●同一世帯に令和4年度の住民税課税所得(各種所得控除後の所得額)が145万円以上の被保険者がいる場合</li> <li>※この世帯に属する被保険者は、個人の令和4年度の住民税が課税される所得額(各種所得控除後の所得額)が、145万円未満であっても3割負担となります。</li> </ul> |

(※1) 昭和20年1月2日以降生まれの被保険者およびこの方と同じ世帯に属する被保険者が対象になります。

(※2) 賦課のもととなる所得金額とは、前年の総所得金額および山林所得金額ならびに他の所得と区分して計算される所得の金額の合計額から基礎控除額を控除した額です。(雑損失の繰越控除額は控除しません。)また、基礎控除額は地方税法第314条の2第2項に定める金額になります。(例:前年の合計所得金額が2,400万円以下の場合、43万円。)

■基準収入額の適用について

令和4年4月1日より、現役並み所得者(窓口負担割合3割)について、市が把握する世帯の収入額が次の要件のいずれかに該当していることが確認できた場合は、職権により基準収入額を適用し、1割負担(10月1日以降は1割または2割負担)の被保険者証を送付することが可能になりました。

ただし、住所地特例対象者、令和4年1月2日以降に羽曳野市に転入された方、修正申告をされた方などは、職権により基準収入額を適用することができないため、基準収入額適用申請が必要です。申請された月の翌月から1割負担(10月1日以降は1割または2割負担)に変更することができます。該当する場合は保険年金課までお問い合わせください。

|   |
|---|
| <ul style="list-style-type: none"> <li>●同一世帯に被保険者がお一人のみの場合<br/>→被保険者本人の令和3年中の収入額が383万円未満のとき。</li> <li>●同一世帯に被保険者が複数いる場合<br/>→被保険者の令和3年中の収入の合計額が520万円未満のとき。</li> <li>●同一世帯に被保険者がお一人のみで、かつ、同一世帯に70歳以上75歳未満の方がいる場合<br/>→被保険者本人の令和3年中の収入額が383万円以上の場合で、被保険者本人および70歳以上75歳未満の方の令和3年中の収入の合計額が520万円未満のとき。</li> </ul> |
|---|

<<問合せ>>

[保険料、被保険者資格、被保険者証等に関すること] 大阪府後期高齢者医療広域連合 資格管理課 ☎06-4790-2028  
[給付事務、保健事業、医療費通知、レセプト点検に関すること] 大阪府後期高齢者医療広域連合 給付課 ☎06-4790-2031  
[保険料の納付、その他各種届出に関すること] 市役所 保険年金課 後期医療助成担当

■10月1日から医療費の窓口負担割合が変わります

75歳以上の人口増加に伴い医療費の増加が見込まれます。後期高齢者の医療費のうち窓口負担分を除いた約4割を負担する現役世代の負担上昇を抑え、国民皆保険を未来につないでいくため法律が改正され医療費の窓口負担割合が見直されました。

10月1日から、一定以上の所得のある方は、現役並み所得者を除き、医療費の窓口負担が2割になります。

判定基準等の詳細は、被保険者証に同封の「後期高齢者医療制度のしおり」または「9月号広報」をご確認ください。

■限度額適用・標準負担額減額認定証、限度額適用認定証の更新について

●「限度額適用・標準負担額減額認定証(減額証)」は、医療機関に入院や通院をした際に窓口で被保険者証と併せて提示すると、医療費・食事代の負担が軽減されます。

**対象** 住民税非課税世帯(低所得Ⅰ・Ⅱ)の被保険者

●「限度額適用認定証(限度証)」は、医療機関に入院や通院をした際に窓口で被保険者証と併せて提示すると、医療費の負担が軽減されます。

**対象** 現役並み所得者区分Ⅰ・Ⅱの被保険者

7月下旬に、8月1日から引き続き住民税非課税世帯に属する被保険者に、新しい減額証、現役並み所得者区分Ⅰ・Ⅱの被保険者に、新しい限度証を送付します。

また新たに対象となる方や、これまで受けていなかった方で、希望される場合は、ご連絡ください。詳細は、被保険者証に同封の「後期高齢者医療制度のしおり」をご確認ください。

## 【国民健康保険】高額療養費の支給申請の負担が軽減されます

高額療養費の支給申請の手続きの負担を軽減するため、6月以降に送付する支給申請書を提出(初回申請)されると、次回以降に発生する高額療養費から自動振込となります。

**対象** 羽曳野市の国民健康保険に加入しているすべての世帯(※これまで、加入者が70歳から74歳までの世帯でした。)

### 自動振込について

- 初回の申請があった日以降に発生する高額療養費について、自動振込を行います。
- 5月以前に郵送した支給申請書では、自動振込は行われません。
- 振込先口座の変更を希望する場合は、「国民健康保険高額療養費振込口座変更届」の提出が必要です。
- 振込日は、高額療養費に該当した月の約4カ月後です。
- 診療内容の審査などにより支給が遅れることがあります。
- 振込金額は、「高額療養費支給決定通知書」にてご確認ください。

### 自動振込の解除について

世帯状況の変更等や国民健康保険料の滞納がある場合、自動振込が解除され、再度、支給申請が必要となります。

**問** 保険年金課

## 【国民健康保険】限度額適用認定証等の更新について

現在交付されている「限度額適用・標準負担額減額認定証」・「限度額適用認定証」の有効期限は7月31日までとなっております。

新型コロナウイルス感染症の拡大防止のため、今年度については更新の申請手続を不要とし、現在交付されている方については、7月下旬に、引き続き8月1日から有効の新しい認定証をお届けします。

**問** 保険年金課

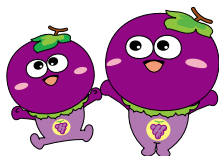

## 令和4年度介護保険料納入通知書を7月中旬に送付します

保険料は、市民税の課税状況や所得などにより算定しています。

### 【納付方法】

介護保険料は原則、特別徴収(年金天引き)により納めていただきますが、特別徴収以外の方は、納付書または口座振替で納めてください。

### 【保険料減免制度】

次の場合、申請により保険料が減額される場合があります。収入額や預貯金額、資産などそれぞれに基準がありますので、詳しくはお問い合わせください。

- ①火災など災害にあわれた方
- ②失業などにより支払いが困難で、今年中の合計所得金額の見込みが、前年中の合計所得金額の半分以下になり、翌年度の保険料段階が5段階以下にさがる見込みがあり、預貯金が基準額以下の方
- ③新型コロナウイルス感染症の影響により、収入の減少が見込まれるなど、保険料の納付が困難となった方

**問** 高年介護課

## 介護保険負担割合証を送付します

7月中旬に8月から使用できる「介護保険負担割合証」を要支援・要介護認定を受けている方、生活予防・生活支援サービス事業の対象の方に送付します。8月からサービスを利用するには必ず事業所などに提示してください。

**問** 高年介護課

## 介護保険住宅改修・福祉用具受領委任払いの新規登録について

登録を受けるためには説明会に出席していただく必要があります。すでに登録中の事業者は、出席する必要はありません。(8月上旬頃までに案内を送付します。)

**とき** 8月8日(月) 15:00～

8月9日(火) 18:30～

**場所** 市役所別館3階 会議室

**申込・問** 要事前申込 (FAX可)

高年介護課 FAX 072-950-2536

## 陵南の森老人福祉センター足湯休止(設備のメンテナンスのため)

**とき** 7月19日(火)～8月31日(水)  
9月1日(休)よりご利用いただけます。  
[利用時間: 平日 10:00～16:00]  
※ただし、6月14日現在故障中のため復旧次第、市ウェブサイトでお知らせします。ご利用前に電話でご確認ください。

**問** 陵南の森老人福祉センター

☎ 072-952-2751

## 都市緑化を活用した猛暑対策事業

市内3カ所の駅前広場などで都市緑化と微細ミスト発生器の導入を行いました。公共施設循環福祉バスの利用者や歩行者の熱中症発生リスクを低減させ、快適にご利用いただける環境を創出します。

### 【微細ミスト発生器の稼働期間】

7～9月(バス運行時間帯の晴天時に稼働します。)

**場所** 上ノ太子駅前広場、高鷲駅前北側広場、古市駅西駐車場のバス停

**問** 道路公園課・都市計画課

## 健康のため水を飲もう

人間のからだの約60%は水分で、1日に2.5ℓの水が必要です。

のどの渇きは「脱水」の証拠です。気温が高くなるこの時期外出時には、水筒やペットボトルを携帯し、熱中症等にならないために「こまめに水分補給」をしましょう。

**問** 水道局

## 被害が発生しています! にせ水道局職員にご注意ください!

水道局職員を装ってみなさんの自宅を訪問し、下記のトラブルが発生しています。

- 水道料金を請求する
- 家庭用水道器具(浄水器など)の販売をする
- 事前連絡のない水質検査や宅内管の洗浄や点検をする

不審に思われたときは、身分証明書の提示を求めると、水道局へお問い合わせください。

**問** 水道局

### 令和4年度 低所得の子育て世帯に対する子育て世帯生活支援特別給付金

新型コロナウイルス感染症による影響が長期化する中で、食費等の物価高騰等に直面する子育て世帯に対し、子育て世帯生活支援特別給付金を支給します。

| ひとり親世帯分                            |  |
|------------------------------------|--|
| 給付額                                | 児童1人当たり一律5万円   |
| 対象                                 | ① 令和4年4月分の児童扶養手当受給者<br>② 公的年金等を受給していることにより、令和4年4月分の児童扶養手当の支給を受けていない方<br>③ 令和4年4月分の児童扶養手当の支給を受けていないが、新型コロナウイルス感染症の影響を受けて家計が急変するなど、収入が児童扶養手当を受給している方と同じ水準となっている方(家計急変者)  |
| 支給<br>手続き                          | ●上記①の方は申請不要。令和4年6月下旬に児童扶養手当と同じ口座へ振込済です。<br>●上記②、③の方は申請が必要です。子育て給付課で手続きをしてください。申請書の受付・確認後の振込となります。  |
| ひとり親世帯以外の子育て世帯分(ひとり親世帯分の給付金を受取者除く) |  |
| 給付額                                | 児童1人当たり一律5万円   |
| 対象                                 | ① 令和4年4月分の児童手当または特別児童扶養手当の支給を受けている方であって、令和4年度分の住民税均等割が非課税である方<br>② ①のほか、対象児童(令和4年3月31日時点で18歳未満の子[障害児については20歳未満])の養育者であって、以下回、回のいずれかに該当する方 ※令和4年4月以降令和5年2月末までに生まれる新生児も対象となります。<br>回 令和4年度分の住民税均等割が非課税である方<br>回 新型コロナウイルス感染症の影響を受けて家計が急変し、令和4年度分の住民税均等割が非課税である者と同様の事情にあると認められる方(家計急変者) |
| 支給<br>手続き                          | ●上記①の方は申請不要。令和4年7月下旬以降に児童手当又は特別児童扶養手当と同じ口座へ振込予定です。<br>●②の方は申請が必要です。子育て給付課で手続きをしてください。申請書の受付・確認後の振込となります。   |

※この給付金の詳細については、市ウェブサイトにてご確認ください。

☎ 子育て給付課 ☎ 072-947-3836 (直通) ☎ 072-956-0730

### 進路選択支援事業

経済的な理由で、進学・就学を悩んでいる方に、各種奨学金や貸付制度などの情報を提供し、進学・就学に向けての相談・助言を行っています。奨学金制度などの活用をお考えの方は、ご相談ください。

**羽曳野市立教育研究所**  
(LIC はびきの2階)  
☎ 072-958-0155 ≫  
【相談日】(火) 9:00 ~ 17:00  
(金) 13:00 ~ 17:00

☎ 学校教育課

### 西地区に新たな適応指導教室開設

不登校児童・生徒への支援を充実させるための、西地区における適応指導教室「アサガオ教室」の試行的実施が「子育て支援センターむかひの2階」で始まります。市西部にお住まいで、リックはびきの内にある「ひまわり教室」よりも通いやすい児童生徒に向けて水曜日に実施します。

☎ 学校教育課

### 三井住友銀行、みずほ信託銀行 公金納付の取扱い変更のご案内

7月1日以降、三井住友銀行、みずほ信託銀行の窓口では、税・公金の納付ができません。(三井住友銀行では、口座振替のみ利用可。)

詳細は、各銀行の支店および市の税・公金の担当課にお問い合わせください。

税・公金の取扱い金融機関や問い合わせ先は、納入通知書などをご確認ください。また、手続きも簡単で便利な口座振替をぜひご利用ください。

☎ 出納室

### お詫びして訂正します

- 広報5月号12ページ  
No.69 彩 定期活動日・時間帯  
誤：第1～4(出夜)  
正：第1・3(月夜)、第2・4(出夜)
- 市議会だより6月号8ページ  
総務文教常任委員会  
誤：委員長 金銅宏親(市民クラブ)  
正：委員長 通堂義弘(公明党)

### 教えて消費生活Q&A ～ロマンス投資詐欺に注意!～

Q. マッチングアプリで知り合った自称外国人経営者に、2人の将来の為に暗号資産への投資を勧められた。実際に利益が出ている海外投資サイトの画面がSNSで送られてきたが、信用できるだろうか。

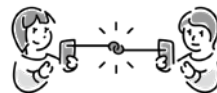

A. マッチングアプリやSNS等で出会った外国人を名乗る人物から海外投資サイトを紹介され、投資したが出金できないという相談が増加しています。多くは相手の恋愛感情や親切心を利用し、お金をだまし取る詐欺と考えられます。投資するサイトの実態がつかめず、被害回復は困難です。マッチングアプリ等で知り合った相手の指示で投資するのはやめましょう。

【消費生活相談】(月)～(金) 10:00～12:00 / 13:00～15:30 (相談受付)

まずは電話でお問い合わせください。

☎ 消費生活センター(市役所本館2階) ☎ 072-947-3715 (直通)

## — 募集 —

### 羽曳野市 会計年度任用職員募集



詳細はウェブサイトから⇒

- 市立保育園、幼稚園等職員（幼稚園講師・保育士・看護師・調理補助等）
- 放課後児童支援員・補助員
- 心理相談員

### 令和4年度子どもの居場所づくり に取り組む団体の募集について

本市では生活困窮家庭等の子どもを対象に、子どもの居場所づくりとして、生活支援、学習支援に取り組んでいる地域団体に対し、運営経費の一部を支援する事業を実施します。要件など詳細は市ウェブサイトまたは担当課までお問い合わせください。

**申込・問** 7月11日(月)～29日(金)  
9:00～17:30 ※(土)祝除く  
こども家庭支援課

### 心の輪を広げる体験作文 障がい者週間のポスターの募集

障がいのある人とない人との心のふれあいの体験を綴った作文や、障がい者への理解を促進するポスターを募集します。入賞者には、知事からの賞状等を贈呈します。

[作文]

400字詰め原稿用紙（縦書き）  
※点字や電子メールでの応募も可  
小・中学生は2～4枚  
高校生・一般は4～6枚

[ポスター]

小・中学生のみ。B3画用紙または四つ切りサイズ画用紙（縦長のみ）

詳細は、府ウェブサイトをご覧ください。

**申込・問** 下記へ郵送または持参  
(7月1日(金)～9月2日(金)必着)  
※持参は(土)祝除く  
〒540-8570 大阪市中央区大手前2  
大阪府 福祉部 障がい福祉室  
障がい福祉企画課 権利擁護グループ  
☎ 06-6941-0351 (内線 2481)  
FAX 06-6942-7215

### 現金自動預払機 (ATM) 設置事業者を募集します！

10月から市役所に設置する現金自動預払機 (ATM) の設置事業者を募集します。詳細は、7月1日(金)から市ウェブサイトに掲載予定です。

**問** 管財用地課  
☎ 072-947-4141 (直通)

### 羽曳野市勤労者互助会加入のご案内

市内で働く方の労働意欲の向上と福利厚生者の増進を図り、活気あふれる明るい職場づくりを応援します。

【慶弔給付事業】

結婚祝金、就学祝金など

【福利厚生事業】

チケット斡旋販売、バスツアーなど

**対象** 市内中小企業に勤務する勤労者および事業主

¥ 1人月額 700円

**問** 羽曳野市勤労者互助会事務局

☎ 072-947-3714

### 府立南大阪高等職業技術専門校 生徒募集・見学会開催

【空調設備科】 入校日 10月11日(火)

訓練期間 1年

**対象** 18歳以上

¥ 年間 118,800円 (減免制度あり)

●別途教科書購入等が必要

●入校選考料 2,200円

●入校料 5,650円

**申込** 居住地を管轄するハローワークで申込み (日程は下記のとおり)

[8月選考] **定員** 10人程度

**申込** 6月1日(火)～7月19日(火)

**試験日** 8月9日(火)

[9月選考①] **定員** 5人程度

**申込** 7月20日(火)～8月23日(火)

**試験日** 9月6日(火)

[9月選考②] **定員** 若干名

**申込** 8月24日(火)～9月8日(木)

**試験日** 9月22日(木)

●見学会日程 (要予約・参加費無料)

7月4日(月)・26日(火)・8月5日(金)・25日(木) 各日とも13:30～

**問** 大阪府立南大阪高等職業技術専門校 (和泉市テクノステージ 2-3-5)

☎ 0725-53-3005

FAX 0725-53-3015

### 自衛官等募集

防衛大学校学生

- 修学年限 4年
- 卒業後約1年で幹部に任官

**対象** 日本国籍を有する高卒 (見込含)、18歳以上21歳未満の者

**申込** [推薦・総合選抜] 9月5日(月)～9日(金) [一般] 7月1日(金)～10月26日(火)

防衛医科大学校医学科学生

- 修学年限 6年 ●医師免許取得

**対象** 日本国籍を有する高卒 (見込含)、18歳以上21歳未満の者

**申込** 7月1日(金)～10月12日(火)

防衛医科大学校看護学科学生

(自衛官候補看護学生)

- 修学年限 4年 ●看護師免許取得

**対象** 日本国籍を有する高卒 (見込含)、18歳以上21歳未満の者

**申込** 7月1日(金)～10月5日(火)

自衛官候補生

- 所要の教育を経て、3カ月後に2等陸・海・空士に任用

**対象** 日本国籍を有する18歳以上33歳未満の者

**申込** 年間を通じて行っています

航空学生

- 各種航空機のパイロット等の養成

**対象** 日本国籍を有する高卒または高専3年次修了者 (見込含)

[海上] 18歳以上23歳未満の者

[航空] 18歳以上21歳未満の者

**申込** 7月1日(金)～9月8日(火)

**試験日** 9月19日(月・祝)

一般曹候補生 (非任期制)

- 陸・海・空の各部隊の中核となる「曹」を目指します

**対象** 日本国籍を有する18歳以上33歳未満の者

**申込** 7月1日(金)～9月5日(月)

**試験日** 9月15日(木)～18日(日)のうち1日

**問** 自衛隊大阪地方協力本部

富田林地域事務所

☎ 0721-24-3799

FAX 0721-24-3999



ー 催 し ー

**第12回 羽曳野市図書館を使った  
調べる学習コンクール**

図書館の本などを使った「調べ学習」の作品を募集します。

**対象** 市内在住・在学の小・中学生(義務教育学校前期課程、義務教育学校後期課程を含む)

**申込** 市立学校に通う児童・生徒は、通っている学校へ。

市立以外の小・中学校などに通う児童・生徒は、下記へ郵送または持参。(9月1日(木)～30日(金)必着)

〒583-8585 羽曳野市誉田 4-1-1  
羽曳野市教育委員会 学校教育課  
調べる学習コンクール係

**問** 学校教育課

**水辺の観察会～家族みんなで魚とり～**

**とき** 7月24日(日) 9:30～12:00

**場所** 石川河川公園管理事務所

**対象** 小学生以上(小学生は大人同伴)

**定員** 30人

**¥** 無料(車で来られる方は、駐車場料金640円が必要。)

**申込・問** 電話申込(7月1日(金)～)

石川河川公園管理事務所

☎072-956-1900

**大阪菊花会 福助菊苗販売**

**とき** 7月25日(月) 13:00～

**場所** 陵南の森・藤棚の下

**問** 大阪菊花会(芝田)

☎090-1890-0955

みどり推進室

☎072-947-3707 (直通)

**はびきのふれあいキャンプ2022  
親子で防災デイキャンプ**

防災ゲーム、ロープワークとテント作り、防災食試食など。

**とき** 7月30日(出)※雨天決行  
8:15～12:00(受付8:00～)

**場所** グレープヒルキャンプ場

**対象** 子どもとその保護者など

**定員** 7組(1組5人以内、申込多数の場合は抽選)

**¥** 1人300円

**申込** 市ウェブサイトまたは社会教育課にある申込書に必要事項を記入して、当課窓口まで持参、またはメールにて申し込みください。(7月4日(月)～15日(金))

**問** 社会教育課

☎072-947-3906 (直通)

**オナカマ食べようプロジェクト  
フードパントリー&栄養ワンダー**

- 食品・日用品の無料配布
- 栄養イベント(栄養冊子・食品の配付)
- 子どもの遊び場もあり

※寄附をしていただける方は、お問い合わせ下さい。

**とき** 7月31日(日) 9:00～11:00

**場所** コープ診療所・エコプラザはにふ

**対象** どなたでも

**問** はみんなぐ南河内

☎072-976-5255

**ピンボケ写真クラブ 第49回クラブ展**

**とき** 7月4日(月)～16日(出)

9:00～20:00(4日(月)は10:00から、16日(出)は16:00まで)

**場所** 陵南の森公民館2階 展示ロビー

**問** ピンボケ写真クラブ(福本)

☎072-953-9769 «新規会員も募集中»

**安全・安心 住まいの耐震・リフォームの個別相談会と展示会**

**とき** 7月30日(出) 10:00～16:00

**場所** 市役所別館3階 会議室

**定員** 50人(先着順) **¥** 無料

**申込・問** 特定非営利活動法人

「人・家・街 安全支援機構」

☎0120-263-150

FAX 06-6456-1073

**はびきのおもちゃ病院**

**とき** 7月10日(日) 9:00～12:00

**場所** 市役所 A 棟 西会議室

**¥** 部品交換の場合は実費負担

**問** 羽曳野市社会福祉協議会

☎072-958-2315 (平日のみ)

**小児鍼・擦過鍼体験会**

**とき** 7月14日(日) 13:30～15:00

**場所** 保健センター2階

予防接種ホール

**申込・問** 前日までに要予約

はびきの鍼灸マッサージ師協会

☎・FAX 072-958-5764

**リマージュ宝くじ発売!!**

サマージャンボ宝くじの収益金は、市町村の明るく住みよいまちづくりに使われます。

« 発売期間 »

7月5日(火)～8月5日(金)

「宝くじ公式サイト」で  
どこからでも宝くじが買える!



**問** (公財) 大阪府市町村振興協会  
☎06-6941-7441



## — 講座 —

### 大阪府盲ろう者通訳・介助者養成研修

視覚と聴覚に重複して障がいのある盲ろう者のコミュニケーションと移動を支援する方を養成します。

**とき** 9月21日(水)～令和5年3月13日(月)のうち20日間

**場所** 大阪府立福祉情報コミュニケーションセンター

**対象** ●盲ろう者福祉に熱意があり、盲ろう者通訳・介助者として活動することを誓約する方

●すべてのカリキュラムを指定された日時に受講できる方

**定員** 60人

**¥** 無料(テキスト代実費負担)

**申込・問** 受講申込書を下記まで郵送、FAX、メールのいずれかで提出(8月12日(金)必着)

(社福)大阪障害者自立支援協会  
大阪府立福祉情報コミュニケーションセンター1階

☎ 06-6748-0587

FAX 06-6748-0589

メール haken@daisyokyo.or.jp

### パソコン「ワード・オリジナルグッズ作成講座」

**とき** 各日 13:30～16:00

① 8月4日(木)メッセージカードの作成

② 8月18日(木)ぼち袋の作成

③ 8月25日(木)一筆箋の作成

**場所** 市民会館2階 会議室  
(変更の場合あり)

**対象** 20歳以上で初心者の方

**定員** 12人(多数の場合抽選)

**¥** 1,300円(3回分/テキスト代込)

**申込** はがき[郵便番号・住所・氏名(ふりがな)・電話番号を記入]  
7月11日(月)必着。

〒583-8585 羽曳野市社会福祉協議会気付、羽曳野ITサポート会宛。  
※当会ウェブサイトから申込み可。

**問** 羽曳野ITサポート会(本田)

☎ 072-939-3733

☎ 090-5169-9031

### 生活援助サービス従事者研修

**とき** 7月8日(金)・15日(金)

9:30～16:30

**場所** 市役所別館2階 研修室

**対象** 高校生以上で、市民または市内の訪問型サービスAを実施する事業所へ従事希望される方

【訪問型サービスA】介護予防・日常生活支援総合事業で、市が実施する研修を受講した、ヘルパー資格を持たない人が行う掃除、買い物、調理などの生活援助サービスです。

**定員** 20人

**申込・問** 窓口・電話

地域包括支援課

☎ 072-947-3822(直通)

### 古市古墳群コフニスト養成講座II 「第4回 古墳時代の羽曳野(2)」

世界遺産・日本遺産のあるまち羽曳野の歴史を学び、その魅力を古市古墳群とともに発信するコフニストを目指し楽しく勉強してみませんか。

**とき** 8月6日(土) 14:00～16:00

(受付:13:30～)

**場所** 市民会館3階 会議室

**講師** 元大阪国際大学教授 笠井敏光

**¥** 500円(資料代など)

**定員** 30人(先着順)

**申込** メール(7月6日(水)～30日(土))

[住所・氏名・電話番号を記入]

fieldmuseumtalk.shiyukai@gmail.com

**問** NPO法人フィールドミュージアム  
トーク史遊会(至田)

☎ 090-3825-6412

### おとなの講座

**自力整体教室** 第1・3・5(火) 15:00～16:30

**手編み教室** 第3(月) 14:00～16:00

**はがき絵教室** 第3(水) 14:00～16:00

**書道教室** 毎週(火) 14:30～16:00

**申込・問** NPO法人南河内こどもステーション ☎・FAX 072-957-1114

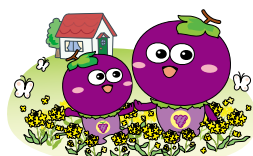

### 教室生募集 申込みは窓口まで。

詳細はウェブサイトまたはお問い合わせください。

#### 市民会館

☎ 072-958-2311

- 歌声くらぶ(第2火)
- 料理(金) ●ピラティス(火)
- 万葉集(水) ●日本書紀(水)
- 消しゴムはんこ(7/30(土))  
※子ども向けです。

#### 丹治はやプラザ

☎ 072-937-2355

- おうちパン【新規教室】(木)
- 女性のための瞑想・癒しヨガ(火)
- リフレッシュヨガ(水)
- 太極拳(水) ●民謡(金)
- はじめてのフラダンス(金)
- 癒しのストレッチポール&ヨガ(金)

#### 石川プラザ

☎ 072-950-2002

- 歌声くらぶ(第3火)
- 健康・美人大学(月)
- 楽しい『ZUMBA』ダンス(火)
- フラダンス(火) ●ママヨガ(火)
- やさしいヨガ(水)
- ゆう～遊太極拳(金)
- 背骨コンディショニング(金)
- 土曜ベーシックヨガ(土)

#### MOMOプラザ

☎ 072-957-5553

- ベビーダンス
- キッズ☆ベビーダンス
- リフレッシュヨガ(月)・(水)
- イブニング・ナイトヨガ(水)
- ストレッチヨガ(土)
- 背すじ美人(火)
- 簡単!おうちパン
- 書を楽しむ(金)
- 筆文字で作ろう!オリジナルうちわ(7/25(月))
- 夏休み自由研究  
色水実験スライム作り(8/4(水))
- 夏休み自由研究  
紙工作「テーマ:木」(8/18(水))
- 体の中から改善「ベジ料理」(8/20(土))

●本紙掲載の講座や催しなどは、新型コロナウイルス感染症の拡大状況などにより、内容の変更や、延期・中止の可能性があります。

●当日の体温 37.5 度以上の方、風邪症状のある方は参加できません。

### はびきの中学生 study-0 - 7月の日程 -

●東教室(市役所会議室)

《31日(日)》

※7月は東教室のみの開催です。

午前クラス 9:30 ~ 12:30

午後クラス 13:30 ~ 16:30

対象 中学生(市内在住・在学)

¥ 無料

申込 随時受付中!

詳細は、市ウェブサイト

または担当まで。

《大学生サポートスタッフ募集中!》

☎ 政策推進課 特命事業推進室



### 第2回創業セミナー

受講するとさまざまな優遇制度を受けられます。ぜひご参加ください。

📅 7月28日(休)・8月4日(休)・18日(休)・25日(休) 14:00 ~ 16:00

📍 富田林商工会館 2階 会議室

対象 本市でこれから創業される方

定員 20人 ¥ 無料

申込 羽曳野市商工会

☎ 072-958-2331

FAX 072-956-1950

☎ 産業振興課

### 第2回 家庭園芸セミナー

はじめが大事! 秋冬野菜の作り方

📅 7月29日(金) 10:30 ~ 11:15  
(受付 10:00 ~)

📍 大阪府立環境農林水産総合研究所南棟 3階 大会議室(尺度 442)

定員 45人(多数の場合は抽選)

¥ 無料

申込 WEB または往復はがき

(7月15日(金)必着)

詳細は、大阪府立環境農林水産総合研究所ウェブサイトをご覧ください。

☎ 大阪府立環境農林水産総合研究所 企画グループ ☎ 072-979-7070

## はびきの市民大学

問合せ: はびきの市民大学(軽里1-1-1 LIC はびきの)  
☎ 072-950-5503 FAX 072-950-5650



《場所》 LIC はびきの

《対象》 市内市外を問わず、どなたでも

《定員》 各48人(定員を超えた場合は、抽選。定員に達していない場合は、7月24日(日)より追加募集を行います。)

《申込》 はびきの市民大学ウェブサイト、官製はがき、FAX、来館のいずれかで申込み。  
[申込期間] 7月13日(休)必着 ※電話での申込受付は行いません。

《当落通知》 受講結果通知書を送ります。(7月23日(出)までに届かない場合はご連絡ください。)

《支払方法》 銀行振込、現金書留、来館

《支払期日》 銀行振込・現金書留 → 通知書の到着日~7月30日(出)  
来館 → 7月24日(日)~30日(出) ※一旦納付された受講料は返金できません。

暮らしに活かす アロマセラピーとメディカルハーブ 基礎・実践講座  
[講師] AEAJ 認定アロマセラピスト / JAMHA 認定ハーバルプラクティショナー 坂下典子

[受講料] 8,000円 [日時] (月) 13:00 ~ 14:30

8月8日 / 8月22日 / 9月12日 / 9月26日 / 10月3日 / 10月17日  
11月14日 / 11月28日 / 12月5日 / 12月19日 / 1月16日 / 1月30日

無声映画が教えてくれること

[講師] 大阪芸術大学 非常勤講師 吉田馨

[受講料] 3,000円 [日時] (休) 15:00 ~ 16:30

9月8日 / 9月22日 / 10月6日 / 10月27日 / 11月10日 / 11月24日

悠久の古代エジプト王朝史 - 王家の女性をめぐる王朝史を辿る -

[講師] 京都橘大学 講師 宮本純二

[受講料] 6,000円 [日時] (火) 13:00 ~ 14:30

9月6日 / 9月13日 / 9月20日 / 9月27日 / 10月4日 / 10月11日  
10月18日 / 10月25日 / 11月1日 / 11月8日 / 11月15日 / 11月22日

『大和物語』の和歌伝説

[講師] 大阪教育大学 教授 小野恭靖

[受講料] 3,000円 [日時] (金) 10:30 ~ 12:00

8月12日 / 8月26日 / 9月2日 / 9月9日 / 9月16日 / 9月30日

大阪芸術大学提携講座

『JAZZ STUDY』by 大阪芸術大学演奏学科ポピュラー音楽コース

[講師] 大阪芸術大学 教授 近秀樹 / 特任准教授 嶋本高之

[受講料] 3,000円 [日時] (水) 10:30 ~ 12:00

8月17日 / 8月24日 / 8月31日 / 9月7日 / 9月21日 / 9月28日

菌類の生き様と豊かさに迫る

[講師] 同志社大学理工学部 教授 大園享司

京都大学フィールド科学教育研究センター 助教 松岡俊将

[受講料] 3,000円 [日時] (土) 10:30 ~ 12:00

9月3日 / 9月10日 / 10月1日 / 10月8日 / 11月5日 / 11月12日

親鸞が説いた「他力」の教え~念仏と信心を中心に~

[講師] 大阪大谷大学文学部歴史文化学科 教授 眞名讓

[受講料] 3,000円 [日時] (木) 15:00 ~ 16:30

9月14日 / 9月21日 / 9月28日 / 10月5日 / 10月12日 / 10月19日

近現代文学入門

[講師] 武庫川女子大学文学部 非常勤講師 森本智子

[受講料] 6,000円 [日時] (日) 13:00 ~ 14:30

8月21日 / 8月28日 / 9月4日 / 9月11日 / 9月18日 / 10月9日

10月16日 / 10月23日 / 11月6日 / 11月20日 / 11月27日 / 12月4日

公開講座 恐竜学 化石を調べると進化がわかってくる [講師] 田中嘉寛博士(古生物学・大阪市立自然史博物館)

[日時] (前編) 7月28日(休) 15:00 ~ 16:30 (後編) 8月4日(休) 15:00 ~ 16:30 [場所] LIC はびきの3階 視聴覚室

[定員] 36人(先着順) [申込] 来館、電話、FAXのいずれかで申込み。(7月21日(休)まで) [受講料] 1,000円(全2回)

[支払方法] 来館・銀行振込 ※申込に来館された場合は、同時にお支払いいただきます。 ※一旦納付された受講料は返金できません。

- 本紙掲載の講座や催しなどは、新型コロナウイルス感染症の拡大状況などにより、内容の変更や、延期・中止の可能性があります。
- 当日の体温 37.5 度以上の方、風邪症状のある方は参加できません。

## — スポーツ —

掲載の教室等については、新型コロナウイルス感染症の拡大状況などにより、内容の変更や、延期・中止の可能性があります。

### 3日間集中! かけっこ教室

走るのが苦手! もっと速く走りたい! 運動会で1番になりたい!  
お子様を対象に陸上の専門コーチが速く走るコツを教えます。

【とき】7月25日・26日・27日(28日予備日) 9:00～11:00

【場所】グレープヒルスポーツ公園

【費用】3,300円(3日分、保険料含む、当日現金にて支払)

※1日のみの参加可(参加費1,500円)

【申込】事前に事務所へ電話にてお申し込みください。

【問】グレープヒルスポーツ公園事務所 ☎ 072-958-5511

### バスケットボール教室

【とき】毎週(土) 18:30～20:30 【場所】西浦東小学校 体育館

【対象】小学1～6年生 【定員】10人

【費用】2,000円/月(費用等は申込時に持参)

※スポーツ安全保険加入が必要(年間800円)

※別途、登録費が必要な場合があります。

【申込】・【問】下記のメールアドレスにご連絡ください。

羽曳野市体育協会バスケットボール連盟

メール habikino.basketball@gmail.com

### 限定企画! テニススクール入会キャンペーンのご案内!!

【とき】7月1日(金)～7月31日(日)

体験レッスン無料 入会金無料 (※通常:2,200円)

期の途中でももちろん入会OKです!

※テニスが初めての方から経験者まで、レベルに合わせたクラスで受講いただけます。詳しいクラスレベルや受講料金、スケジュール等はHPをご覧ください。お電話でお問い合わせください。皆様のご参加をスタッフ一同心よりお待ちしております!

【申込】・【問】事前にTELにてお申し込みください。

SSK テニススクール(駒ヶ谷テニスコート) ☎ 072-957-5963

### はびきのコロセアム教室参加者募集

#### 大阪エヴェッサチアダンススクール(キッズ)

【とき】①8/1・8・15・22(月) ②8/29・9/5・12・26(月)

③10/3・10・17・24(月) 17:00～18:00

【費用】6,600円(4回・保険料含む) ※費用持参

【対象】4歳～年長(市外可) 【定員】20人

【申込】①7月25日(月)9:00～ ②8月22日(月)9:00～

③9月26日(月)9:00～ (電話不可・代理可)

【問】はびきのコロセアム ☎ 072-937-3123

### 第6回3市町(羽曳野市・藤井寺市・太子町) ふれあい交流グラウンド・ゴルフ大会結果

6月4日(土)、健康ふれあいの郷グラウンド・ゴルフ場で同大会を実施しました。「3市町の部」では羽曳野市が6連覇! 日頃の練習の成果が実りました。(以下、結果。敬称略)

|     | 羽曳野市  | 藤井寺市  | 太子町   | 3市町  |
|-----|-------|-------|-------|------|
| 優勝  | 川野 博文 | 笠井 文男 | 小原 富義 | 羽曳野市 |
| 準優勝 | 立石 忍  | 春木 文雄 | 中山 篤美 | 藤井寺市 |
| 第3位 | 刀根 夕子 | 高橋 庸良 | 東 輝雄  | 太子町  |



【問】スポーツ振興課

### 健康ふれあいの郷グラウンド・ゴルフ場からのお知らせ

■北コース利用停止【期間】7月22日(金)～8月31日(水)

※ご利用は、西コース・東コースとなります。

※月例大会時のみ北コースも使用します。

■プレー料金変更(1人1回16ホール)

[小学生以下] 100円、[中学生以上] 200円

※回数券の場合、3時間(来場から3時間、19:00まで) 回り放題のプレーとなります。詳細はお問い合わせください。

【問】グラウンド・ゴルフ場事務所 ☎ 072-950-6611

### 第47回羽曳野市ソフトボール連盟会長杯大会結果

【一般男子の部 B級】

優勝:ネオキラーズ 準優勝:球友クラブ

第三位:古市荘園・ふくやパイレーツ

【一般男子の部 C級】

優勝:レトロマイラーズ 準優勝:国分東クラブ

第三位:広瀬ソフトボールクラブ・GAタイガース

【小学生の部】

優勝:高小エンジェルズ 準優勝:羽曳山子ども会

【問】スポーツ振興課(羽曳野市体育協会事務局)

### 第40回羽曳野市長杯ゲートボール大会結果

5月18日(水)に陵南の森運動広場で同大会が開催され、熱戦が繰り広げられました。大会結果は次のとおりです。

優勝:野々上B 準優勝:野々上A 第3位:なでしこ

## 水と緑のキッズパーク

健康ふれあいの郷グラウンド・ゴルフ場(北コース)にて7月22日(金)オープン!

【期間】7月22日(金)～8月21日(日)9:00～17:00

【対象】小学生以下

※毎週木曜日と雨天・荒天時は休場。

※要保護者同伴

8月11日(休)は祝日のため開場し、8月12日(金)を振替

【費用】無料

休場とする。

※バーベキュー、キャッチボールなど不可

【問】グラウンド・ゴルフ場事務所 ☎ 072-950-6611 またはスポーツ振興課



スポーツの祭典!!

8月21日より開催

第44回市民総合体育大会

「羽曳野市・市教育委員会・市体育協会共催」

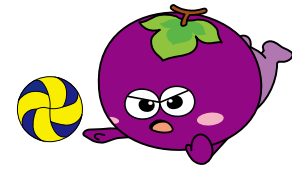

本大会は、スポーツの振興とアマチュアスポーツ精神の高揚、すべての年代の人々の健康と親睦を図ろうとするものです。

- 「対象」 ●市内在住・在勤・在学の方  
●各種目の主管団体が認める者(チーム)
- 「申込」 各種目別の申込締切日までに下記へ申し込みください。  
●スポーツ振興課 ☎ 072-958-1111 (代) FAX 072-956-7196  
●はびきのコロセラム ☎ 072-937-3123 FAX 072-937-3124  
●市民体育館 ☎ 072-958-2340  
※市ウェブサイトより要項、申込書がダウンロードできます。

※新型コロナウイルス感染症の影響で、中止や日程変更となる場合があります。  
※開催にあたっては、感染症感染拡大防止策を講じて行いますので、ご協力をお願いします。

| 種目               | 部門                           | 対象                            | 開催日                             | 申込締切日  | 会場              |
|------------------|------------------------------|-------------------------------|---------------------------------|--------|-----------------|
| バレーボール<br>(6人制)  | 中学生の部 [男子・女子]                | 中学1・2年生                       | 10月30日                          | 9月27日  | はびきのコロセラム       |
|                  | 高校生・一般の部 [男子・女子]             | 高校生以上                         | 2月5日                            | 1月16日  | 市民体育館           |
|                  | 家庭婦人の部                       | 家庭婦人                          | 8月21日                           | 7月25日  | はびきのコロセラム       |
| テニス<br>(ダブルス)    | 一般男子1部                       | 高校生以上                         | 9月4日                            | 8月15日  | 市民体育館<br>テニスコート |
|                  | 一般女子1部                       |                               |                                 |        |                 |
|                  | 一般男子2部                       | 60歳以上                         | 9月11日                           |        |                 |
|                  | 一般女子2部                       |                               |                                 |        |                 |
| ソフトテニス<br>(ダブルス) | 中学生 男子                       | 中学1・2年生                       | 3月11日                           | 2月17日  | 茶山テニスコート        |
|                  | 中学生 女子                       |                               | 3月12日                           |        |                 |
|                  | 一般男子1部                       | 高校生以上                         | 10月16日                          | 9月22日  | 市民体育館<br>テニスコート |
|                  | 一般女子1部                       |                               |                                 |        |                 |
|                  | 一般男子2部                       |                               |                                 |        |                 |
|                  | 一般女子2部                       | 45歳以上                         |                                 |        |                 |
|                  | 一般男子3部                       |                               | 60歳以上                           |        |                 |
| 一般女子3部           |                              |                               |                                 |        |                 |
| 卓球               | 中学生の部 [個人] (男子・女子)           | 中学1・2年生                       | 9月10日                           | 8月23日  | はびきのコロセラム       |
|                  | 中学生の部 [団体 (1復4単)] (男子・女子)    |                               |                                 |        |                 |
|                  | 高校生・一般の部 [個人] (男子・女子)        | 高校生以上                         | 11月20日                          | 10月18日 |                 |
|                  | 高校生・一般の部 [団体 (1復2単)] (男子・女子) |                               |                                 |        |                 |
| バスケットボール         | 中学生の部 (男子・女子)                | 中学生                           | 9月10・11・17日                     | 8月29日  | はびきのコロセラム       |
|                  | 高校生・一般の部 (男子・女子)             | 高校生以上                         | 3月12・19日                        | 2月24日  | はびきのコロセラム       |
| 柔道<br>(個人)       | 小学生の部 (学年別)                  | 小学生                           | 11月27日                          | 10月27日 | はびきのコロセラム       |
|                  | 中学生の部 (学年別)                  | 中学生男子                         |                                 |        |                 |
|                  | 中学生女子の部                      | 中学生女子                         |                                 |        |                 |
|                  | 高校生・一般有段者の部                  | 高校生<br>一般男子                   |                                 |        |                 |
|                  | 高校生・一般段外者の部                  | 高校生<br>一般女子                   |                                 |        |                 |
| 剣道<br>(個人)       | 小学生の部                        | 1・2年生の部<br>3・4年生の部<br>5・6年生の部 | 10月30日                          | 9月20日  | 市民体育館           |
|                  | 中学生の部 (男子・女子)                | 中学生                           |                                 |        |                 |
|                  | 高校生・一般の部 (男子・女子)             | 高校生・一般                        |                                 |        |                 |
| バドミントン           | 一般男子Ⅰ部                       | 上級者                           | ダブルス<br>11月6日                   | 10月10日 | はびきのコロセラム       |
|                  | 一般男子Ⅱ部                       | 中・初級者                         |                                 |        |                 |
|                  | 一般女子Ⅰ部                       | 上級者                           | シングルス<br>11月13日                 |        |                 |
|                  | 一般女子Ⅱ部                       | 中級者                           |                                 |        |                 |
|                  | 一般女子Ⅲ部                       | 初級者                           |                                 |        |                 |
|                  | 参加部門および参加資格などは種目要項に詳細を記載     |                               |                                 |        |                 |
| サッカー             | 中学生の部 (男子)                   | 中学1・2年生                       | 1月21・28日<br>2月4・5・12・<br>18・19日 | 12月16日 | 中央スポーツ公園        |
| ソフトボール           | 小学生の部                        | 小学生男女                         | 9月4・11日                         | 8月17日  | 石川第1グラウンド       |
|                  | 一般男子の部                       | 高校生を除く<br>一般男子                |                                 |        |                 |
|                  | 一般女子の部                       | 高校生を除く<br>一般女子                |                                 |        |                 |

# LIC \* NEWS

2022年  
7月  
5日

施設利用/お問合せ 072-950-5500

チケット予約専用 072-950-5504

インターネット

http://www.lic-habikino.jp

info@lic-habikino.jp

https://www.facebook.com/lichabikino

羽曳野市立生活文化情報センター（LIC はびきの）は指定管理者 株式会社みのりの里が運営しています。掲載しておりますイベントの内容は予告無く変更・中止になる場合がございます。ご不明な点は LIC はびきのまでお問い合わせください。

## アトリウムコンサート～四季折々の音楽と癒しの空間～

7月3日(日) 12時15分～13時45分 ※出演者によって終了時間が変更になる場合があります。

会場 1F アトリウム 出演 LAF(LIC Artist Friends)の皆さん

入場料 無料・自由席(どなたでもご入場いただけます)

内容 七夕にちなんだ、ステキな曲を演奏します♪

主催/羽曳野市

主催/特定非営利活動法人ピンクリボン大阪 共催/株式会社みのりの里

## ピンクリボンまつり in はびきの 2022 ～守りたい、あなたの笑顔、家族の笑顔～

7月10日(日) 11時00分～15時00分

会場 1F アトリウム・交流プラザ・交流広場(屋外) 入場料 無料

内容 ステージイベント、グッズ販売、占い鑑定、キッチンカーなど

## 第89回 ランチタイムパイプオルガンコンサート

7月28日(木) 12時10分～12時30分(開場11時50分)

会場 1F ホールM 出演 津久井 圭子

入場料 無料・自由席(整理券・お一人様2枚まで)

予定曲目 「夏の夜の夢」Op.61より 結婚行進曲(F.メンデルスゾーン) ほか

コロナセラム  
市民会館  
市民体育館  
でも配布中

## キッズファミリーフェスタ in はびきの

supported by 「hug+」 7月31日(日) 10時00分～16時00分

会場 LICはびきの全館 入場料 入館無料 ※一部有料コーナーあり

内容 ・シネマパラダイス『ボス・ベイビー ファミリーミッション』

午前の部 9時30分～(9時00分開場)  
午後の部 14時30分～(14時00分開場)  
入場料/無料 席数/600席  
※入場にはチケット(自由席)が必要です  
配布開始:7月1日(金)9時00分～  
※先着順 ※お一人様4枚まで。

DreamWorks The Boss Baby: Family Business  
(C) 2021 DreamWorks Animation LLC. All Rights Reserved.

・FM大阪 ゲスト:矢井田 瞳  
「hug+」DJ:大塚 由美



◀ほかにイベント  
盛りたくさん!  
詳しくは、ホームページ  
またはチラシにてご確  
認ください。

## LICはびきの夏まつり

内容 ・縁日コーナー  
・企業PRコーナー(大阪いずみ市民生協)

まちまるしえ presents—このゆびとまれ—  
同時開催

主催/株式会社みのりの里

### \*個人情報の取扱いに関して

申込書で取得する個人情報は、イベント参加、各種ご案内のためにのみ利用します。ご本人の同意なしに第三者に提供することはありません。申込時の個人情報の提供は、ご本人の任意です。ただし、住所、氏名等が未記入の場合は、ご参加いただけません。個人情報の開示等に関する件は、弊社個人情報保護管理者までお問合せください。

### \*新型コロナウイルス感染症への対応について

新型コロナウイルス感染拡大防止のため、マスクの着用、手指消毒、間隔を空けての着席、検温にご協力ください。検温にて、37.5度以上の体温が計測された場合はイベントへのご参加をお断りさせていただきます。

また開催イベントにおいて感染者が出た場合、公的機関に対し情報提供を行うため、ご連絡先をご記入いただけます。ご協力いただけない場合はイベントにご参加いただけない場合がございます。感染拡大の状況により、記載のイベントにつきまして、開催日の延期または中止となる場合がございます。詳しくはLICはびきのホームページをご覧ください。

## オルガンゼミ 夏休み子ども企画 ひいてみよう! ぼくもわたしもオルガンデビュー! オルガンと一緒に記念撮影もしよう!

8月6日(土)

午前の部:10時00分～12時00分/午後の部:13時00分～17時00分

会場 1F ホールM 対象 小学1年生～高校3年生

参加費 500円(15分間) ※申込後一週間以内にお支払いください。

講師 土橋 薫(LICはびきのオルガン講座講師・大阪音楽大学特任教授)

内容 15分間(交代時間を含む)のオルガン体験・撮影  
※写真・ビデオ撮影の保護者は付き添い参加可能。

申込方法 来館またはお電話にてお申込ください。

7月6日(水)9時00分より申込開始

※定員に満たない場合は、8月1日(月)より一般大人の申込を受付ます。

主催/羽曳野市

## オルガンゼミ それゆけ! オルガン探検隊 ～パイプオルガンとお菓子の家～

8月7日(日) 13時00分～14時00分(開場12時30分)

会場 1F ホールM 対象 どなたでも(主として小学生対象)

入場料 500円(当日200円増・3歳以上有料)  
チケットは7月6日(水)9時00分より発売開始

出演 リピエノ(池田 伊津美・芹澤 紀子・中村 歌奈)

内容 ♪「ヘンゼルとグレーテル」(お話と演奏)  
♪LICオリジナル研究ノートを完成させよう!  
♪パイプオルガンミニコンサート

予定曲目 ♪リトル・マーメイドメドレー ♪海に見える街 ほか

主催/羽曳野市

## 荒石果穂ピアノコンサート ～南河内から羽ばたく演奏家～

9月10日(土) 14時00分～15時00分(開場13時30分)

会場 1F ホールM 出演 荒石 果穂(羽曳野市在住)

入場料 前売・指定席1,000円  
(当日200円増・未就学児入場不可)  
チケットは7月9日(日)9時00分より発売開始

予定曲目 ♪エチュード Op.10 から  
第3番 ホル長調「別れの曲」  
第12番 ハ短調「革命」(F.ショパン) ほか



主催/株式会社みのりの里

## シネマパラダイス ～活動弁士による無声映画上映会～

9月18日(日) 14時00分～16時00分(開場13時30分)

会場 1F ホールM 出演 坂本 頼光(活動弁士)

入場料 前売・指定席1,000円(当日200円増・未就学児入場)  
※チケットは7月18日(月)9時00分より発売開始

内容 「逆流」  
1924 東亜キネマ等持院撮影所=マキノ映画作品 監督=二川文太郎  
出演=阪東妻三郎、片岡紅三郎、嵐冠三郎、マキノ輝子 ほか

「リパティ」  
1929 米 ハル・ローチスタジオ=MGM作品 監督=レオ・マッケリー  
主演=スタン・ローレル、オリバー・ハーディ、ジェイムズ・フィンレイソン ほか

「争闘阿修羅街」  
1938 大都映画作品 監督=八代毅(ハヤフサヒデト)  
出演=ハヤフサヒデト、大河百々代、大岡怪童、大山アブ子 ほか  
協力=株式会社マツダ映画社

主催/羽曳野市

## 夏休みにおける子どもの非行防止・犯罪被害防止

夏休みは SNS 利用や夜遊びなど、様々な原因で非行の兆しが出やすい時期でもあります。インターネット利用や外出に関するルールを作り、誘惑に対する対処について話し合っておきましょう。

## ちょっと待って!そのお金の話って、詐欺じゃない?

「還付金が戻ってきます。」など言われ ATM に誘導し現金を振り込ませる電話(家電)が多発しています。還付金の話が出れば、電話を一度切り、家族や警察に相談してください。

## 大阪府警察官募集

【第1次選考日】9月18日(日)  
【申込】[一般] 7月1日(金)~8月1日(月)  
[自己推薦] 7月1日(金)~25日(月)  
【問】大阪府警察官採用センター  
☎ 0120-370-314



## 社会福祉法人 羽曳野市社会福祉協議会

総合福祉センター(市役所別館)2階 ☎ 072-958-2315 FAX 072-958-3853  
http://www.hasyakyo.net/ Eメール: hasyakyo@alpha.ocn.ne.jp

## 7月は「愛の血液助け合い運動」月間 愛の献血にご協力を♡(400ml 限定)

7月26日(火) 10:00 ~ 16:30 羽曳野市役所(羽曳野ロータリークラブ共催)

\*献血カードをお持ちの方は、【献血方法別の次回献血可能日】をご確認ください。  
\*受付時に本人確認書の提示をお願いする場合があります。

## 小学生ボランティアスクール

- 牛乳パックのリサイクルについて、牛乳パック等使用したクラフト作成
- 共同募金について学ぶ

【とき】8月2日(火) 10:00 ~ 15:30 【場所】市役所別館2階 研修室

【対象】ボランティア活動に関心がある市内の小学5、6年生 【定員】20人

## 夏のボランティア体験プログラム【7月1日(金)~9月30日(金)】

【事前説明会】7月11日(月)・25日(月)・8月8日(月)・22日(月)・9月12日(月)  
いずれかに参加ください。(15:00 ~ 16:00)

【対象】小学生以上でボランティアに興味がある方

【申込】活動希望日前の事前説明会までに申し込みください。

## 善意のご寄付ありがとうございます

四ツ葉のクローバー 涌元 順子 ¥2,000  
浅田 照次 ¥20,000  
浅田 悦弘 ¥10,000  
服部 品子 ¥3,000  
匿名 ¥2,000

(令和4年5月 敬称略)

## 「ベビっこひろば」

室内でコーナー遊びをします。

【とき】7月8日(金) 10:00 ~ 11:00

【場所】ベビーハウス社協2階  
なかよしひろば

【対象】地域の親子 ※要予約

【問】ベビーハウス社協

☎ 072-930-0240



## 公益社団法人 羽曳野市シルバー人材センター

野々上 4-5-12 ☎ 072-936-1500 FAX 072-936-1511  
http://habikinosc.ec-net.jp Eメール: habisl@silver.ocn.ne.jp

## シルバー会員募集中

【対象】市内在住で満60歳以上の健康で働く意欲がある方  
事業趣旨に賛同していただける方

【入会】入会説明会へ参加後、申込書類・(※)年会費2,000円を期日までに提出してください。

(※) 令和4年4月~令和5年3月分(入会日から1年分ではありません。)

《入会説明会》事業説明・入会手続きの案内など

|                |                           |
|----------------|---------------------------|
| 市役所別館2階 研修室    | 7月12日(火)・8月9日(火) 13:30 ~  |
| シルバーワークプラザ 研修室 | 7月22日(金)・8月19日(金) 13:30 ~ |

## 介護職員初任者研修講座(旧ホームヘルパー2級課程に相当)

[第3回] 10月~ [第4回] 令和5年1月~ 日程が決まり次第、掲載します。

【料】一般 39,400円、シルバー会員・学生 30,400円(税・テキスト代込)

## シルバー人材センターへの仕事依頼

公共的、公益的な団体です。安心して仕事をお任せください。見積無料!お気軽にご依頼ください。

【軽作業】【施設管理】【一般・経理事務】【筆耕・毛筆】【修理】【家事援助・介護サービス】



# 7月の相談日程 (無料)

お気軽にご相談ください

※相談当日はマスクを着用

※新型コロナウイルス感染症拡大防止のため、開催を見合わせる場合があります。

※事前に自宅検温し、発熱や体調不良のある方は来場をお控えください。

| 相談                    | 日時   | 会場                                  | 予約・その他  |
|-----------------------|--|-------------------------------------|---|
| 法律相談                  | 5日・12日・19日・26日(火)<br>8月2日(火) 13:00～17:00<br>7日・21日(休)<br>8月4日(休) 13:00～17:00 | 市役所1階 市民相談室<br>陵南の森総合センター           | 要予約 ☎072-957-4000 定員7人(1日)、相談時間30分<br>●市内在住・在勤・在学の方対象<br>●相談回数は1人1回(年度内)<br>●陵南の森総合センターでは靴下着用(素足厳禁)<br>国の仕事に関する要望・苦情・意見や相談について。<br>予約不要。直接お越しください。☎072-958-1111 内線1080<br>相続、遺言、成年後見制度、法人設立および建設業等の営業許可など申請手続について。相談時間30分、要予約<br>大阪府行政書士会南大阪支部 中山 ☎072-950-4545 |
| 行政相談                  | 13日(水) 13:00～15:00   | 陵南の森総合センター                          | 人権について困ったことがあればご相談ください。<br>予約不要。直接お越しください。☎072-958-1111 内線1053<br>人間関係、暴力(DV・虐待等)、からだのことなど、女性が抱える悩みを専門の相談員と一緒に考えます。要予約。<br>☎072-958-1111 内線1055   |
| 行政書士による無料相談会          | 21日(木) 13:30～15:30   | LIC はびきの 中会議室                       | 契約上のトラブル、悪質商法による被害、クーリング・オフなどに関するご相談。☎072-947-3715 (まずはお電話ください※予約優先)  |
| 人権相談                  | 15日(金) 14:00～16:00   | 陵南の森総合センター2階 視聴覚室                   | 身体・知的障害者の方のご相談、障害者の就業に関するご相談。<br>☎072-931-1607 / FAX 072-931-2030   |
| 女性相談                  | 6日(水)・8日(金)・27日(水)<br>8月3日(水) 13:30～16:30                                    | 市役所4階 人権推進課(電話・面接)                  | 18歳未満の障害児の方のご相談。<br>☎072-950-1530 / FAX 072-950-1531  |
| 消費生活相談                | (月)～(金) [祝は除く]<br>10:00～12:00 13:00～16:00<br>※受付15:30まで                      | 市役所2階 消費生活相談室                       | 精神障害者の方のご相談。<br>☎072-937-7898 / FAX 072-937-7898  |
| 障害者生活相談               | (月)～(金) [祝 年末年始は除く]<br>9:00～17:30  | 支援センターはる                            | 精神障害者の方のご相談。<br>☎072-957-2175 / FAX 072-957-2176  |
|                       | (月)～(金) [祝 年末年始は除く]<br>8:45～17:00  | 地域支援センターばんびーの                       | 障害福祉課に予約。<br>☎072-958-1111 内線1150 / FAX 072-957-1238  |
|                       | (月)～(金) [祝 年末年始は除く]<br>10:00～17:00   | 相談支援事業所フレンドハウス                      | こども家庭支援課 母子保健担当 ☎072-947-3888<br>☎072-958-7867  |
| 障害者雇用相談               | 第3(水) 13:00～17:00  | 市役所 A棟 西会議室                         | こども家庭支援課に予約。☎072-947-3837 (直通)<br>子育て給付課に予約。☎072-947-3836 (直通)  |
| 育児相談                  | (月)～(金) [祝は除く] 9:00～17:00  | 市役所1階 こども家庭支援課                      | 予約不要、直接お越しください。電話でも相談可。<br>[ふるい] ☎072-958-3308 [むかい] ☎080-7536-7898   |
| 教育相談                  | (月)～(金) [祝は除く] 10:00～16:00   | 教育研究所(LIC はびきの内)                    | 人権・進路・就労・生活に係る相談。予約不要、電話または直接お越しください。 地域人権協議会 ☎072-937-0860   |
| 家庭児童相談                | (月)～(金) [祝は除く] 9:00～17:00  | 市役所1階 こども家庭支援課                      | 南河内若者サポートステーション ☎0721-26-9441   |
| ひとり親家庭相談              | 毎週(火) 9:15～17:00   | 市役所1階 子育て給付課                        | 社会福祉協議会 予約不要、直接お越しください。電話相談可。<br>☎072-958-2315  |
| 保育士による育児相談            | (月)～(金) [祝は除く] 9:00～17:00  | 子育て支援センターふるいち<br>子育て支援センターむかひの      | 社会福祉協議会 予約不要、直接お越しください。電話相談可。<br>①☎072-958-2315 ②☎072-953-8067  |
| 総合相談                  | (月)～(金) [祝は除く] 9:00～17:00  | 人権文化センター                            | 予約不要、直接お越しください。電話相談可。<br>☎072-950-0950  |
| 就労をめざす若者のための無料相談会     | 第1(金) 13:00～17:00<br>第3(金) 13:00～17:00                                       | 市役所別館1階 相談室<br>市民会館3階 第6会議室         | 生活困窮のさまざまな原因に支援員が相談に応じて支援計画を策定し、その方にあった自立に向けて支援を行います。<br>予約不要、直接お越しください。電話相談可。☎072-958-2315   |
| ボランティア相談              | (月)～(金) [祝は除く] 9:00～17:00  | 市役所別館2階(社会福祉協議会)                    | ☎072-950-5503・FAX 072-950-5650<br>市民大学ウェブサイトでも受付。   |
| 総合福祉相談                | (月)～(金) [祝は除く] 9:00～17:00  | ①市役所別館2階(社会福祉協議会)<br>②社会福祉協議会 西部事務所 | 電話または直接お越しください。☎072-937-0860<br>(就職斡旋は行っておりません)   |
| 介護相談                  | (月)～(金) [祝は除く] 9:00～17:00  | 市役所 A棟1階<br>(社会福祉協議会在宅支援課)          | 大阪府富田林子ども家庭センターでは、中学卒業後の青少年が抱える悩み(対人問題、ひきこもりなど)を専門の担当者がお受けします。☎0721-25-1553   |
| 生活自立相談                | (月)～(金) [祝は除く] 9:00～17:00  | 市役所別館2階(社会福祉協議会)                    | 所得税・相続税、経理などに関する相談。(相談時間約30分)<br>一般納税者で税理士の関与がない方対象、要予約<br>近畿税理士会 富田林支部 事務局<br>☎0721-25-6250 (平日10:00～15:00)  |
| 学習相談                  | 毎日 [祝は除く] 9:00～17:00   | LIC はびきの1階 市民大学                     |   |
| 地域就労相談                | (月)～(金) [祝は除く] 9:00～17:00  | 地域就労支援センター(人権文化センター内および産業振興課内)      |   |
| 青少年相談コーナー(16～おおむね25歳) | (月)～(金) [祝は除く] 9:00～17:45  | 大阪府富田林子ども家庭センターでは、                  |   |
| 税理士による無料税務相談センター      | 20日(水)・22日(金) 13:00～16:00  | 市役所1階 市民相談室                         |   |

広告



●**開場期間** 7月20日(水)～8月31日(水)まで  
 ※期間中は無休。ただし、悪天候、光化学スモッグ発令などにより臨時休場する場合があります。

●**開場時間** 9:30～17:00まで

●**施設概要**

- 25 mプール：7レーン、水深1.2 m
- 小プール：12m×7m、水深70cm
- 幼児プール：170㎡、水深25cm、遊具4種類設置
- 多目的スペース：ビニル製プール設置
- 管理棟：受付、更衣室、トイレ、医務室

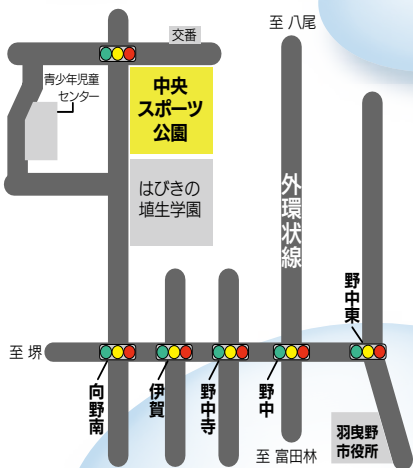

●**ところ**  
 羽曳野市立  
 中央スポーツ公園内  
 (伊賀5丁目6-37)  
 ※無料駐車場有



▼  
 詳細や混雑状況



# 7/20 市民プールがオープンします!!

●**利用料金** (2時間)

- 大人 (高校生以上) : 400 円
- 小・中学生、障害者 : 200 円  
 (障害者の付き添いは1人まで利用料金の半額)
- 未就学児 : 無料
- ※入場時は、券売機で利用券を購入し、受付に提示してください。
- ※利用券は当日のみ有効となります。
- ※時間延長がある場合は追加料金を精算いただきます。  
 1時間延長の場合は利用料金の半額です。
- ※コインロッカーは無料 (リターン式) となります。  
 100円玉をご用意ください。

●**注意事項** (その他 ウェブページで確認ください)

- 混雑時は、利用者の安全確保のため、入場制限や延長利用を不可とする場合があります。
- 小学3年生以下の子どもが利用する場合は、保護者の同伴が必要となります。
- 衣服・タオル・ガラス製水中メガネ、足ひれ等を身に付けての入水はしないでください。
- 監視員・係員の指示に従ってください。

《問合せ》 スポーツ振興課

