

主な公共施設

支所
☎072-955-0583 FAX072-930-2144
羽曳野市民会館
☎072-958-2311 FAX072-958-2312
LIC はびきの(生活文化情報センター)
☎072-950-5500 FAX072-950-5505
はびきのコロセラム
☎072-937-3123 FAX072-937-3124
市民体育館(西浦)
☎072-958-2340 FAX072-958-3614
陵南の森総合センター(老人福祉センター・公民館)
☎072-952-2751 FAX072-952-1303
陵南の森生きがい情報センター (テレワークセンター)
☎072-931-1900 FAX072-931-2112
MOMOプラザ
☎072-957-5553 FAX072-957-5580
丹治はやプラザ
☎072-937-2355 FAX072-937-2388
石川プラザ
☎072-950-2002 FAX072-958-9110
保健センター(休日急病診療所)
☎072-956-1000 FAX072-956-1011
人権文化センター
☎072-955-4556 FAX072-955-7042
青少年児童センター
☎072-952-0032 FAX072-937-8580
白鳥児童館
☎072-957-4900 FAX072-957-4900
青少年センター
☎072-958-0050 FAX072-956-7867
エコプラザはにふ(中央スポーツ公園)
☎072-959-3567 FAX072-959-3568
時とみどりの交流館(峰塚公園管理棟)
☎072-942-6647 FAX072-942-6647
道の駅しらとりの郷・羽曳野総合棟 (休業日:休・年末年始)
☎072-957-6900 FAX072-957-6910
子育て支援センターふるいち
☎072-958-3308 FAX072-958-3350
子育て支援センターむかいの
☎080-7536-7898 FAX072-953-6361
向野老人いこいの家
☎072-952-0033 FAX072-952-0033
給食センター
☎072-958-2306 FAX072-958-1082
社会福祉協議会
☎072-958-2315 FAX072-958-3853
シルバー人材センター
☎072-936-1500 FAX072-936-1511
柏原羽曳野藤井寺消防組合
☎072-958-0119 FAX072-958-9900
羽曳野警察署
☎072-952-1234 FAX072-952-2531
藤井寺保健所
☎072-955-4181 FAX072-939-6479
藤井寺郵便局
☎072-954-2601 FAX072-938-8591
柏羽藤環境事業組合
☎072-976-3333 FAX072-976-3331
クリーンピア21(休業日:休)
☎072-975-2580 FAX072-975-2577
健康ふれあいの郷 グラウンド・ゴルフ場 (休業日:休・年末年始)
☎072-950-6611 FAX072-950-3888
茶山テニスコート(土・日・祝日のみ)
☎072-959-8836

《市内図書館》の電話番号は、図書館だよりのページをご確認ください。

ー 制度・お知らせ ー

改修された住宅に対する 固定資産税の減額について

一定の要件を満たす住宅の改修を行った場合、申告により、工事完了日の翌年度分の固定資産税が減額されます。※工事完了日から3カ月以内に、税務課への申告が必要です。

【耐震改修】 昭和57年1月1日以前に建築された住宅

【バリアフリー改修】 高齢者等(改修工事完了年の翌年1月1日における年齢が65歳以上の方、要介護認定または要支援認定を受けている方、障害のある方)が居住する、新築された日から10年以上を経過した住宅

【熱損失防止改修】 平成26年4月1日以前に建築された住宅

詳細や申告の必要書類等については、お問い合わせください。

☎ 税務課 固定資産税担当

コミュニティ助成事業でコミュニティ 組織が備品を購入しました

宝くじの社会貢献広報事業として実施している「コミュニティ助成事業」の助成を受け、西浦町会が空気清浄機、会議テーブル、会議イス、イス収納台車を購入しました。



☎ 市民協働ふれあい課

令和4年度 子ども活動支援補助金の交付

(公財) ライフスポーツ財団様より、保育活動内で安全に運動ができる機会を提供し、心身の健やかな育成を図るために、公立認定こども園のアスレチック遊具購入費用等として子ども活動支援補助金1,000,000円を交付していただきました。

☎ こども政策課

「水道料金・下水道使用料」の支払いに モバイル決済サービスが利用できます

10月1日より、下記のモバイル決済サービスを導入します。

- PayPay
- ゆうちよ Pay
- PayB
- au PAY

※領収書は発行されません。決済金額等は、各社決済履歴画面でご確認ください。



※領収書が必要な方は、コンビニエンスストア等でお支払いください。※バーコードのないものや支払い期限の過ぎたものは利用できません。

☎ 水道局

水道メーター交換での 宅地内作業にご協力をお願いします



正しく水量を計るために計量法により定められた有効期間(8年)満了までに水道メータ交換を無料で行っています。

委託業者が事前に「お知らせとお願い」を配付し、交換を行います。

不審に思われた場合は、身分証明書の提示を求め、確認いただくか水道局へお問い合わせください。

※メータ交換の際15~30分間、水が止まります。交換後、配管内に空気が混入して水が白く濁る場合がありますが、少し水を出せば解消します。

☎ 水道局

進路選択支援事業

経済的な理由で、進学・就学を悩んでいる方に、各種奨学金や貸付制度などの情報を提供し、進学・就学に向けての相談・助言を行っています。

羽曳野市立教育研究所
(LIC はびきの2階)
 ≪相談番号 ☎072-958-0155≫
【相談日】 (火) 9:00~17:00
 (金) 13:00~17:00

☎ 学校教育課

9月23日は「手話言語の国際デー」 テーマ：手話言語で団結しよう

ろう者の人権が完全に保障されるよう、社会全体で手話言語についての意識を高めましょう。

ライトアップを実施します!
世界ろう連盟が「手話言語の国際デー」のイメージカラーを『青』とし、世界中でライトアップイベントを呼びかけています。
とぎ 9月23日(金)日没～20:00
場所 市役所別館、はびきのコロセアム、LICはびきの

問 障害福祉課

「戦没者等のご遺族の皆様へ」第十一回特別弔慰金の請求はお済みですか?

「支給内容」

額面 25万円、5年償還の記名国債

「請求期間」

令和2年4月1日(水)～令和5年3月31日(金)(3年間)

対象 戦没者等の死亡当時のご遺族で、「恩給法による公務扶助料」や「戦傷病者戦没者遺族等援護法による遺族年金」等を受ける方がいない場合に、次の順番による先順位のご遺族お一人に支給されます。

①令和2年4月1日までに戦傷病者戦没者遺族等援護法による弔慰金の受給権を取得した方

②戦没者等の子

③戦没者等の ① 父母 ② 孫 ③ 祖父母 ④ 兄弟姉妹 ※戦没者等の死亡当時、生計関係を有していることなどの要件を満たしているかどうかにより、順位が入れ替わります。

④上記①～③以外の戦没者等の三親等内の親族(甥、姪など) ※戦没者等の死亡当時まで引き続き1年以上の生計関係を有していた方に限る。

「すでに申請がお済みの皆さまへ」

国債を発行するまで多くの関係機関を経由するため、市窓口での手続き完了から約1年程度お待ちいただいている状況です。ご理解のほどよろしくお祈りいたします。

問 福祉総務課

農地法に基づく申請書類の改正

農地法施行規則の改正に伴い、農地転用許可申請(届出)の様式に係る押印廃止や、書式や添付書類などが簡素化されます。【10月1日～】

改正される書類
農地法4条申請書、5条申請書および5条届出書
押印廃止となる書類
①農地法3条、4条、5条に係る申請書、届出書の様式
②耕作状況証明願、買受適格証明願

※実印・印鑑証明書は求めませんが、押印の廃止に伴い、窓口にこられる方の本人確認を行います。

「手数料の改定(10月1日～)」

引き続き農業経営を行っている旨の証明書の発行手数料

現行 200円から 300円に改定

※詳細は市ウェブサイトをご覧ください。

※農地法に基づく各種申請には、さまざまな要件がありますので、計画段階での相談をお願いします。特に、市街化調整区域での農業振興地域にある農用地区域は原則農地転用が許可できませんのでご注意ください。

問 農業委員会事務局

犬と猫のマイクロチップ装着費用を助成します

一般家庭において飼育される犬と猫に、個体識別のためのマイクロチップを装着された場合、装着費用の一部について助成金を支給します。

【1匹1,000円・1世帯3匹まで】

対象 ①市内在住で、本市にて飼育していること。

②飼い犬登録を行っていること。

③令和4年4月1日以降の装着で、装着日より1年以内であること。
※詳細はお問い合わせください。

問 環境衛生課

市議会からのお知らせ

上薮弘治氏が、一身上の都合により、令和4年7月15日をもって議員を辞職されました。

問 議会事務局

クリーンピア21の定期整備に伴う休館日のお知らせ

とぎ 9月27日(水)～10月4日(火) 施設および温水プールのメンテナンスのため、臨時休館します。ご理解とご協力をお願いします。

問 [プールについて]

☎ 072-975-2580

[各教室・スクール・ジムについて]

☎ 072-975-2588

令和4年度就業構造基本調査

総務省統計局(大阪府・羽曳野市)では、10月1日現在で日本の就業・不就業の実態を明らかにすることを目的とした就業構造基本調査を実施します。9月下旬から、調査員が調査をお願いする世帯に伺いますので、調査の趣旨をご理解いただき、ご回答をお願いします。

問 総務課

☎ 072-947-3812 (直通)

秋の全国交通安全運動

【9月21日(水)～30日(金)】

「スローガン」

確認の甘さが苦い事故を呼ぶ

「全国重点」

- 子供と高齢者を始めとする歩行者の安全確保
- 夕暮れ時と夜間の歩行者事故等の防止及び飲酒運転の根絶
- 自転車の交通ルール遵守の徹底

「大阪重点」

- 二輪車の交通事故防止

交通安全街頭キャンペーン

「交通ルールの徹底」と「交通マナーの向上」を呼びかけます。

とぎ 9月21日(水) 10:00～

場所 道の駅しらとりの郷・羽曳野

秋の交通安全運転講習会

新型コロナウイルス感染拡大状況により、中止となる場合がありますので、詳細については、下記までお問い合わせください。

問 羽曳野警察署 ☎ 072-952-1234 (一社) 羽曳野・藤井寺交通安全協会

☎ 072-955-2322

問 道路公園課

羽曳野市きらきらシニアプロジェクト 介護支援サポーター事業

市内の介護施設などで介護支援サポーター活動を行うことに対して、ポイントを付与し、たまったポイントを換金できる制度です。

《主な活動》施設等(市指定)での行事やレクリエーションの補助、入所者の話し相手、軽作業など

《対象》65歳以上の羽曳野市民

《ポイント》・1ポイント=100円
・1時間1ポイント(1日上限2ポイント・年間上限50ポイント)

《きらプロはじめて講座》

活動を行うには、きらプロはじめて講座を受講いただき、きらプロサポーターの登録が必要です。

🕒 とき 9月27日(木) 14:00

📍 場所 市役所 A棟中・東会議室

🗨️ 介護支援サポーター登録について
→ 羽曳野市社会福祉協議会

☎ 072-958-2315

事業について → 地域包括支援課

☎ 072-947-3822 (直通)

令和4年度 高齢者福祉ガイドブック 「認知症ケアパス」を作成しました

高齢者の方々が住み慣れた地域で生活していくための事業・サービスなどについて掲載したガイドブックです。認知症と疑われる症状が発生した場合に備え、医療や介護サービスについてまとめた「認知症ケアパス」も掲載していますのでご活用ください。

《配布場所》配布は9月以降です。
地域包括支援課(別館1階②番窓口)
※市ウェブサイトにも掲載中

🗨️ 地域包括支援課 総務・在宅支援担当 ☎ 072-947-3825 (直通)

9月10日は「下水道の日」

下水道には、生活排水をきれいにし、川や海に返す役割のほかに、雨水をすみやかに排除して、私たちの暮らしを守る役割もあります。

🗨️ 下水道総務課



公共下水道供用開始のお知らせ

8月1日から新たに、誉田・碓井・野々上・高鷲・伊賀・向野・南恵我之荘・はびきの・河原城・島泉地区のそれぞれ一部の地域で公共下水道の使用が可能となりました。

【処理区域：1036ha・整備率：85.8%】

※処理区域は下水道総務課に備え付けの下水道台帳システムにて閲覧できます。

●排水設備工事(水洗化工事)は3年以内に指定工事店で

処理区域になると、供用開始から3年以内に公共下水道に接続する排水設備工事をしなければなりません。工事の見積りや市への申請手続きなどは本市指定工事店を通じて行ってください。※指定工事店一覧表はウェブサイトもしくは下水道総務課に備え付けています。

●排水設備工事(水洗化工事)の助成制度

改造工事や切り替え工事の負担を少しでも軽くし、速やかに公共下水道に接続していただくための助成制度を設けています。助成制度には、補助金の交付と融資のあっせん(銀行貸し付け)があり両方受けることもできます。

対象	くみ取り便所改造工事と浄化槽切替工事。(家屋の新築や便所の増築については対象となりません。)
補助金	建物の形態や便所の処理方法や個数によって、補助金は異なります。 (例) 一戸建て住宅：くみ取り便所改造 10,000円、浄化槽切替 8,000円 ※令和4年度より、供用開始の日から1年以内の水洗化工事に限り、さらに4万円を加算します。
融資のあっせん	50万円を限度とし工事にかかった費用分を斡旋します。
要件	① 市税、下水道事業受益者負担金の滞納がないこと。 ② 供用開始から3年以内に工事を行うこと。 ③ 融資のあっせんを受けるときは、府内在住の連帯保証人が必要です。
申請	指定工事店を通じて申請してください。

🗨️ 下水道総務課

災害時応援協定の締結状況 (令和4年5月～7月)

大規模災害時に備え、各種事業者と協定を結んでいます。

- 元気寿司株式会社
- 佐川急便株式会社関西支店
- 市川石油商事株式会社コアーハート羽曳野SS
- 大商油化学株式会社
- 株式会社KTR 藤井寺インターチェンジSS
- 株式会社オータ二恵我之荘SS
- コーナン商事株式会社
- NPO 法人コメリ災害対策センター
- 隅谷配送株式会社
- 一般社団法人大阪府LPガス協会 南河内北支部
- 谷口商事株式会社

🗨️ 防災企画課

大阪880万訓練 Osaka 8.8million drill

🕒 とき 9月2日(金) 13:30開始

この訓練は、携帯電話に訓練情報を送信(大阪府から13:33頃/羽曳野市から13:35頃)します。地震発生時に、どのように情報を入手し、行動するかを考えるきっかけです。この機会に、防災訓練の参加や災害時の初動の大切さについて理解を深めましょう。

🗨️ 災害対策課



大阪府「労働相談センター」

「賃金を払ってくれない」「職場でのハラスメントに悩んでいる」「テレワークに関する相談」など、働く方、雇用する方から労働相談をお受けしています。【電話・面談・オンライン】

とき (月)～(金) 9:00～18:00

※12:15～13:00 除く

場所 エル・おおさか南館 3階

※豊能府民センター・泉北府民センター・南河内府民センターで出張相談も実施。(前日までに要予約)

申込・**問** 大阪府労働相談センター

☎ 06-6946-2600

教えて消費生活 Q&A ～通信販売で先に代金を振り込むのは大丈夫?～

Q. ネットでブランド物のバッグが安かったので注文したが、先に代金を振り込むように案内された。大丈夫だろうか?



A. 通信販売では販売業者が表示しなければならぬ事項があります。

- ① 住所は番地など細部まで表記されているか。
- ② 連絡のつく電話番号の記載はあるか。
- ③ メールアドレスはフリーメールアドレスではないか。
- ④ 支払方法はクレジットカード払い、コンビニ後払い、電子決済など複数あるか。

支払いが前払いのみという場合、支払い後に連絡が取れなくなる詐欺商法の可能性もあるので要注意です。値段が極端に安い場合や支払いは先に振込むよう誘導されるなど怪しいと思ったら、住所が実在するか電話がつながるか確認するなど、慎重に契約しましょう。

【消費生活相談】 (月)～(金)

10:00～12:00/13:00～15:30

まずは電話で問い合わせください。

問 消費生活センター(市役所本館2階)

☎ 072-947-3715 (直通)

＼キッチンカー出店中／

◀ 出店場所 ▶

- ・市役所本館南側広場
- ・峰塚公園



スケジュールは

公式 Instagram でチェック!

◀ 問合せ ▶ 産業振興課



— 募集 —

羽曳野市 会計年度任用職員募集

詳細は市ウェブサイトから→



- 市立保育園、幼稚園等職員 (幼稚園講師・保育士)
- 心理相談員

コミュニティ助成事業申請団体募集

コミュニティ助成事業とは、(一財)自治総合センターが宝くじの社会貢献広報事業として、地域のコミュニティ活動に必要な備品や集会施設の整備に対し、助成するものです。この助成事業は、市を通じて同センターへ申請します。

対象団体

町会(自治会)などのコミュニティ組織

対象事業・助成額

一般コミュニティ助成事業(イベント用テント、会議机、地車用備品などの費用)・100万円～250万円

募集件数

1件

申込 市民協働ふれあい課に備え付けの申請用紙(ウェブサイトからもダウンロード可)に必要事項を記入し、必要書類を添えて、提出。(郵送不可)(9月5日(月)～10月3日(月))
※複数の団体から申請があった場合は、10月6日(木)に公開抽選します。
※詳細は、市ウェブサイトをご覧ください。

問 市民協働ふれあい課

日頃の文化活動を市民文化祭で発表しませんか?

10月29日(土)、30日(日)、11月3日(木・祝)に市民文化祭を開催しますので、次のとおり舞台出演者、作品展示出展者、大会参加者を募集します。

舞台出演

音楽 日舞・民舞 三曲 民謡・邦楽

作品展示

工芸 華道 写真 絵画 手芸 書道 俳画

大会参加

囲碁・将棋

◀ 募集期間 ▶

舞台出演：8月22日(月)～9月7日(水)

作品展示：9月1日(水)～9月22日(水)

大会参加：9月12日(月)～9月30日(金)

◀ 要項配布場所 ▶

社会教育課、LIC はびきの、陵南の森公民館、市民会館、丹治はやプラザ、MOMO プラザ、石川プラザ
※市ウェブサイトでも掲載していますのでご確認ください。

問 社会教育課



放課後児童支援員・補助員募集 【社保有・期末手当有】

◀ 勤務時間 ▶

週5日(平日12:45～17:45、学校休業日等8:30～17:15)

◀ 任用期間 ▶

勤務可能日～令和5年3月31日(再度の採用あり)

対象 不問 ※資格の有無で報酬に違いがあります。

定員 若干名

申込 会計年度任用職員採用試験申込書を社会教育課へ提出 ※郵送不可
※詳細は社会教育課窓口にある募集要領または市ウェブサイトをご覧ください。

問 社会教育課

ー 催 し ー

令和4年度 羽曳野市ふれあい健康まつり(第38回) 開催中止します

新型コロナウイルス感染症感染拡大防止の観点から、中止することを決定しました。

☎ 羽曳野市健康まつり実行委員会事務局 健康増進課

手をつなごう 心を結ぼう

～羽曳野市こころの健康パネル展～

「こころの病」は、誰もがかかる可能性があります。治療方法、治療薬も進歩してきた現在、「こころの病」という障害のある人の多くは、医療・福祉・保健のサービスを利用しながら、地域で暮らしています。「こころの病」について知ってもらうために、パネル展を実施します。

とき 10月3日(月) 12:00～17:00
10月4日(火)～6日(休) 9:00～17:00
10月7日(金) 9:00～15:00
場所 市役所本館1階ロビー
☎ 障害福祉課
☎072-947-3823 (直通)
FAX 072-957-1238

里親募集説明会

里親制度や子どもたちのこと、with 里親の私たちとお話しませんか?

とき 9月10日(出) 10:00～15:00
場所 LIC はびきの セミナー室B (駐車場あり)
対象 里親制度に関心がある方
申込 事前に電話またはメール
☎ 高鷲学園 with 里親
☎072-959-2202
メール withsatooya@takawashigakuen.com

菅田八幡宮 秋祭大祭行事

9月14日(水) 宵宮
9月15日(木) 例祭執行 10:00
神楽奉納 19:00 まで
渡御 20:00 (応神天皇陵内へ)
9月17日(土) 地車曳行
9月18日(日) 地車曳行
☎ 菅田八幡宮 ☎072-956-0635

はびきの市民活動フェスタ パネル展

市民活動各団体の常日頃からの活動を分かりやすく写真パネル、制作作品などで紹介します。皆さんも一度ご覧になりこれらの市民活動に参加してみませんか。

とき 10月17日(月)～21日(金)
9:00～17:00 ※21日(金)は15:00まで
場所 市役所本館1階ロビー
☎ はびきの市民活動交流会
(会長:塚本) ☎072-954-1444

はびきのおもちゃ病院

とき 9月11日(日) 9:00～12:00
場所 市役所 A 棟西2階
¥ 部品交換の場合は実費負担
☎ 羽曳野市社会福祉協議会
☎072-958-2315 (平日のみ)

**羽曳野まち歩きガイドの会
月例見学会「開運 松原六社参り」**

とき 9月24日(出) 13:00 集合
場所 近鉄南大阪線 布忍駅前広場
¥ 200円・小雨決行
定員 30人 (先着順)
申込 電話またはメール
☎ 羽曳野まち歩きガイドの会
☎080-5328-1137 (細見)

メール k.hosomi.11373@onyx.ocn.ne.jp

コース: 布忍神社 - 我堂八幡宮 - 阿麻美許曾神社 - 河内天美駅 (16:30 解散予定・約5km)

第33回 こどもまつり

模擬店や舞台など盛りだくさん! ぜひ遊びに来てね。◀ こども市募集中 ▶
とき 10月30日(日) 10:00～14:00
場所 市役所南側広場
☎ NPO 法人南河内子どもステーション ☎072-957-1114

小児鍼・擦過鍼 体験会

とき 9月14日(水) 13:30～15:00
場所 保健センター2階 予防接種ホール
申込 前日までに予約してください。
☎ はびきの鍼灸マッサージ師協会
☎・FAX 072-958-5764

エシカルフェスタが開催されます

SDGs に関わる「エシカル」をテーマに掲げた公園フェスティバル。物販、体験テント、キッチンカーが軒を連ね、ふわふわ遊具もやってきます。ステージでは地元ダンス教室の発表会やアーティストライブなど、様々な催しで楽しめます。

とき 10月1日(出)・2日(日)
場所 石川河川公園
駒ヶ谷駅 前芝生広場
☎ (一社) パークフェスティバル協会
☎072-970-6553

**古代史見学会
「^{まき}纏向遺跡(辻地区建物群等)と^{はしは}箸墓古墳・古墳時代黎明期の古墳を巡る」**

古代からの信仰の山、三輪山の麓に東西約2km、南北1.5kmの範囲に広がる纏向遺跡や初期の前方後円墳を訪れ、ヤマト王権(政権)発祥の地について一緒に思いを巡らせてみませんか。

とき 9月24日(出) 10:00 集合 (小雨決行)
場所 巻向駅 (JR 桜井線)
¥ 200円 (資料代など)
申込 事前申込不要・昼食持参

コース: 巻向駅 - 纏向遺跡(辻地区建物群) - 纏向石塚古墳 - 箸墓古墳 - ホケノ山古墳 - 慶雲寺裏古墳 - 垂仁天皇纏向珠城宮伝承地 - 珠城山古墳群 - 景行天皇纏向日代宮跡 - 景行天皇陵(渋谷向山古墳) - 櫛山古墳 - 崇神天皇陵(行燈山古墳) - 黒塚古墳展示室 - 黒塚古墳 - 柳本駅(15:30 解散予定・約8km)

☎ NPO 法人フィールドミュージアム トーク史遊会 (至田)
☎090-3825-6412
メール shiday@maia.eonet.ne.jp

**文化庁 ARTS for the future! 2
助成事業 人形劇回京芸
「火ようびのごちそうはひきがえる」**

とき 10月10日(月・祝) 15:30
場所 LIC はびきの M ホール
¥ 小学生 600円～ **申込** 要予約
☎ NPO 法人南河内子どもステーション ☎072-957-1114

— 講座 —

男女共生セミナー

「絵本でセルフカウンセリング～仕事と家庭、どう考える?～」

家庭や職場で、家族やパートナー、同僚等、人と話していて、違和感を感じることはありませんか? 絵本を通して、自分の気持ちに気づき、自由な自分を再発見してみませんか?

とき 10月30日(日) 13:30～15:30

場所 市役所 A 棟 2 階 中・東会議室

対象 市内在住・在勤・在学で18歳以上の女性(一時保育あり:2歳から就学前の幼児 ※先着5人)

¥ 500円 **定員** 20人(先着順)

申込 電話、FAX、メール

FAX、メールの場合は、件名に「男女共生セミナー申込」と明記し、[①氏名 ②住所 ③電話番号 ④年齢 ⑤一時保育の有無(有の場合は子どもの人数と年齢)]を記載してください。※会場へは階段での移動となりますので、配慮が必要な方は併せてお伝えください。

問 人権推進課

☎ 072-947-3606 (直通)

FAX 072-958-8061

メール jinkensuishin@city.habikino.lg.jp

令和4年度 第3回創業セミナー

受講されるとさまざまな優遇制度を受けられます。市内で創業をお考えの方は、ぜひご参加ください。

とき ①9月28日(水) ②10月5日(水)

③10月19日(水) ④10月26日(水)

14:00～16:00、計4回

場所 LIC はびきの2階 大会議室

対象 本市でこれから創業される方

¥ 無料 **定員** 20人

申込 羽曳野市商工会へ申込み。

☎ 072-958-2331

FAX 072-956-1950

問 産業振興課

はびきの中学生 study-O

とき 9:30～12:30/13:30～16:30

●東教室:市役所 A 棟会議室

9月3日(日)

●西教室:あいあいハウス(支所北隣)

9月4日(日)

対象 市内在住・在学の中学生

¥ 無料 **申込** 随時受付中

※詳細は市ウェブサイトでご確認ください。



大学生サポートスタッフも募集中!

問 政策推進課 特命事業推進室

人権文化センター地域交流促進事業 「大人のための書き方講座」

筆ペンを使って名前、住所、祝儀袋などの基礎的な練習をします。(初めて習う方向け)

とき 10月4日～12月6日毎週(火)

10:00～12:00、計10回

場所 人権文化センター2階 会議室

対象 市内在住・在勤・在学の方

¥ 1,000円(教室初日に徴収)

定員 12人(先着順)

持物 筆ペン、8マスノート、半紙

申込 電話(9月7日(水)9:00～)

※代理申込可。

問 人権文化センター(向野2-9-7)

☎ 072-955-4556

介護予防でさらさらシニア 熟年元気教室

A:認知症予防コース

9月15日(木)10:30～12:00頃

B:骨粗鬆症予防コース

9月27日(水)10:30～12:00頃

場所 市役所別館2階 研修室1～3

対象 65歳以上の市民

定員 各15人(先着順) **¥** 無料

持物 筆記用具、飲物、マスク、メガネ(必要な方のみ)

申込 窓口または電話

(9月1日(木)9:00から)

問 地域包括支援課

☎ 072-947-3822 (直通)

古市古墳群コフニスト養成講座II 第6回「群衆墓と横口式石槨墓」

羽曳野の魅力と古市古墳群とともに発信するコフニストを目指し楽しく勉強してみませんか。

とき 10月1日(日)13:00～16:00
(受付12:30～)

場所 上ノ太子駅前ロータリー集合

講師 兵庫県立兵庫津ミュージアム
館長 笠井敏光

¥ 500円(資料代など)

定員 30人(先着順)

申込 メール(9月3日(日)～24日(日))

[住所・氏名・電話番号を記入]

fieldmuseumtalk.shiyukai@gmail.com

問 NPO法人フィールドミュージアム
トーク史遊会(至田)

☎ 090-3825-6412

メール shiday@maia.eonet.ne.jp

パソコン「ワード活用講座」

とき 各日13:30～16:00

①10月6日(木)自治会広報紙作成

②10月13日(木)アルバム作成

③10月20日(木)お料理ブック作成

場所 市民会館2階 会議室(変更あり)

対象 20歳以上で初心者の方

定員 12人(多数の場合抽選)

¥ 1,300円(3回分/テキスト代込)

申込 はがきに[郵便番号・住所・氏名(ふりがな)・電話番号]を記入

し下記へ送付。9月12日(日)必着。

〒583-8585 羽曳野市社会福祉協議会気付、羽曳野ITサポート会宛。

※当会ウェブサイトからも

申込できます。

問 羽曳野ITサポート会

(本田) ☎ 090-5169-9031



おとなの講座

自力整体教室 第1・3(水)15:00～16:30

手編み教室 第3(月)14:00～16:00

はがき絵教室 第3(水)14:00～16:00

書道教室 毎週(火)14:30～16:00

申込・問 NPO法人南河内こどもステーション ☎・FAX 072-957-1114

●本紙掲載の講座や催しなどは、新型コロナウイルス感染症の拡大状況などにより、内容の変更や、延期・中止の可能性あります。

●当日の体温37.5度以上の方、風邪症状のある方は参加できません。

白鳥児童館だより(9月) 翠鳥園 2-9-101 ☎・FAX 072-957-4900 ※駐車場はありません。

【利用時間】(月)~(土) 10:00 ~ 12:00/13:00 ~ 17:00 (祝除く) ※入館人数と利用時間を制限する場合があります。

対象 小学生・保護者同伴の乳幼児(申込が必要な事業については羽曳野市民に限ります。)

将棋であそぼう とき 14日(水) 15:30 ~ 16:30 対象 小学生	ハンドメイド教室 «ハロウィンかざりを作ろう» とき 17日(土) 10:00 ~ 12:00 対象 小学1~3年生 定員 10人(先着順) ¥100円(当日持参) 申込 電話のみ(9月3日(土)9:00~)
絵本のへや(絵本・紙芝居など) とき 14日(水)・29日(水) 10:30 ~ 11:00	ハンドメイド教室 «ハロウィンかざりを作ろう» とき 17日(土) 14:00 ~ 16:00 対象 小学4~6年生 定員 10人(先着順) ¥100円(当日持参) 申込 電話のみ(9月10日(土)9:00~)
わくわく子育て広場 «どろんこ遊び» とき 21日(水) 10:30 ~ 11:30 持物 着替え、タオル	
みんなで遊ぼう水曜日 «バドミントン大会» とき 28日(水) 15:00 ~ 16:00 ※雨天中止 対象 小学生 持物 水筒、帽子	

青少年児童センターだより(9月) 向野 3-1-33 ☎072-952-0032 FAX 072-937-8580

【一般開放】(月)~(金) 13:00 ~ 17:00、(土) 9:00 ~ 17:00 (事業のある日と祝日を除く)

こども広場「将棋教室」~興味を持った人は、気軽にご参加ください~ とき 3日・10日・17日・24日(土) 15:00 ~ 16:30 (変更の場合あり) 対象 小学1~6年生
おもしろ教室「お月見ガーランド」~アイロンビーズを使ってお月見ガーランドを作ろう~ とき 10日(土) 10:00 ~ 11:30 対象 3歳以上の幼児と小学生(小学1年生まで保護者同伴) 定員 15人(先着順) ¥無料 持物 なし 申込 電話のみ(9月1日(水)9:00~)
子育てセミナー「親子体操」~親子で楽しく体を動かそう~ ※初めてのの方は、電話にて事前登録が必要です。 とき 10日(土) 10:00 ~ 11:30 場所 同センター体育館 持物 体育館シューズ(親子とも) 対象 3、4歳向けの内容ですがどなたでも参加いただけます

青少年児童センター令和4年度後期文化教室募集 ☎072-952-0032

申込 窓口申込(9月3日(土)~17日(土)) 対象 市内在住・在学の小学生 定員 各18人(先着順)

書道教室 1部(硬筆)・2部(硬・毛筆) とき 第1・3(土)[1部] 14:00 ~ 15:00 [2部] 15:00 ~ 16:00 場所 学習室 対象 [1部] 1年生 [2部] 2~3年生 ¥1,200円(10月~翌年3月分) 持物 [1部] 4Bまたは6Bの鉛筆を2本、消しゴム [2部] HB鉛筆を2本、消しゴム、筆、墨汁、雑巾	絵画教室 とき 第2・4(土) 14:00 ~ 16:00 場所 学習室 対象 1~6年生 ¥1,200円(10月~翌年3月分) 持物 HB・4B鉛筆、消しゴム、絵具セット(絵具18~24色)、筆、パレット、スケッチブック(B4サイズ)、タオル、雑巾
工作教室 とき 第2・4(土) 14:00 ~ 16:00 場所 学習室 対象 2~6年生 ¥1,500円(10月~翌年3月分) 持物 筆記用具、はさみ、のり、30cm定規、手ふきタオル	クッキング教室 ~おやつ(洋菓子・パンなど)~ とき 第3・4(土) 14:00 ~ 16:00 場所 料理教室 対象 4~6年生 ¥1,800円(10月~翌年3月分) 持物 エプロン、三角巾、手ふきタオル

はびきの市民大学 軽里 1-1-1 LIC はびきの ☎072-950-5503 FAX 072-950-5650



●無声映画が教えてくれること 9月8日・22日(水) 15:00 ~ 16:30 ●近現代文学入門 9月4日・11日・18日(水) 13:00 ~ 14:30 場所 LIC はびきの3階 視聴覚室 ¥各日800円(当日現金) 申込 講義1週間前~前日までに来館・電話・FAX(先着順)
生涯学習フェスティバル 10月14日(金)~16日(水) 9:00 ~ 17:30 ※16日のみ16:30まで 場所 LIC はびきの1階 アトリウム 対象 どなたでも 申込 不要 ¥無料
世界遺産講座 ①10月14日②10月21日③11月11日④11月18日⑤11月25日⑥12月2日⑦12月9日⑧12月16日⑨12月23日⑩1月6日⑪1月13日⑫1月20日(①②③④⑧⑨⑫は15:00~16:30、⑤⑥⑦⑩⑪は10:30~12:00) 場所 LIC はびきの3階 視聴覚室 対象 どなたでも 定員 54人(定員を超えた場合、抽選) ¥6,000円(銀行振込・現金書留→通知書の到着~9月30日(金) 来館→9月24日(土)~30日(金) ※返金不可) 申込 はびきの市民大学ウェブサイト、官製はがき、FAX、来館のいずれかで申込み。(9月15日(水)必着) 受講結果通知書をお送りします。9月22日(水)までに届かない場合はご連絡ください。

教室生募集

申込みは窓口まで。詳細はウェブサイトでご覧いただくか、お問い合わせください。

市民会館

☎ 072-958-2311



- 歌声くらぶ (第2火)
- 料理教室 (金) ● 太極拳 (出)
- ピラティス (火) ● 万葉集講座 (水)
- 日本書紀講座 (水)
- フラワーアレンジメント 9/16 (金)
- シャインカービング教室 10/8 (出)
- スマホ教室 (LINE 入門編) 10/17 (月)・10/24 (月)・10/31 (月)

丹治はやプラザ

☎ 072-937-2355



- 女性のための瞑想・癒しヨガ (火)
- リフレッシュヨガ (水)
- 太極拳 (水) ● 民踊 (金)
- おうちパン (9/8 (木))
- はじめてのフラダンス (金)
- 癒しのストレッチポールとヨガ (金)

石川プラザ

☎ 072-950-2002



- 歌声くらぶ (第3火)
- 健康・美人大学 (月)
- 楽しい『ZUMBA』ダンス(火)
- フラダンス (火)
- ママヨガ (火) ● やさしいヨガ (木)
- ゆう〜遊太極拳 (金)
- 背骨コンディショニング (金)
- 土曜ベーシックヨガ (出)

MOMOプラザ

☎ 072-957-5553



- ベビーダンス
- キッズ☆ベビーダンス
- リフレッシュヨガ (月)・(水)
- イブニング・ナイトヨガ (木)
- ストレッチヨガ (出)
- 背すじ美人 (火) ● 書を楽しむ (金)
- 簡単! おうちパン
- 出張ネイルサロン (9/3 (出))
- 楽しい和装 名古屋帯 (① 9/6.7 ② 9/20.21 ③ 10/4.5)
- フラダンス無料体験 (9/8 (木))
- ハロウィンリース (9/29 (木))
- パラグアイ刺繍 (10/6 (木))
- 百花を活ける (10/30 (日))

定期上級救命講習

AED の使用方法を含む心肺蘇生法、小児の心肺蘇生法やけがの応急手当等の講習を行います。

とき 10月23日(日) 9:30 ~ 17:30

※応急手当 WEB 講習を受講された方は 10:30 から

場所 国分図書館 ※駐車場なし (柏原市田辺 1-3-7)

対象 市内在住・在勤・在学の方

定員 20人 (先着順)

申込 電話 (9月22日(木) 9:00 ~)

問 柏羽藤消防組合 消防課 消防係

☎ 072-958-9937

— スポーツ —

第25回 市長杯ソフトボール大会 一般男子の部 結果

5月22日~7月24日まで、石川スポーツ公園で開催されました。

優勝	ネオキラーズ
準優勝	古市荘園
第3位	ビックダディー/球友クラブ

問 スポーツ振興課

羽曳野市グラウンド・ゴルフ協会 第8回 秋季 GG 交歓大会

とき 10月18日(火) 9:00

予備日: 10月25日(火)

場所 グレープヒルススポーツ公園

対象 羽曳野市 GG 協会会員

定員 320人 ¥ 500円

申込 郵送 (9月20日(火)まで)

GG 協会会員も随時募集中!

問 北社 ☎ 072-956-1082

羽曳野市体育協会テニス連盟主催 秋季シニアテニス無料体験講習会

とき 10月の毎週(水) 13:00 ~ 15:00

場所 羽曳が丘西北公園テニスコート

対象 シニア (女性は年齢不問) で初心者の方

持物 運動着、テニスシューズ、ラケット (貸出可)

申込 羽曳が丘西北公園テニスコートにて。(9月9日(金) 9:00 ~ 11:00)

問 増田 ☎ 090-2706-9865

健康は正しく歩く姿勢から 「正しい歩き方教室」

とき 11月9日(水) 15:00 ~ 17:00

場所 市民体育館 (西浦)

対象 市外も可 定員 20人 (先着順)

持物 運動着、上靴、飲物

¥ 510円 (保険料含む)

申込 9月1日(木) 10:00 から受付 (電話可)

問 市民体育館 (西浦)

☎ 072-958-2340

テニススクール入会キャンペーン 【9月1日(木)~30日(金)】

- 体験レッスン無料
- 入会金無料 (通常: 2,200円)

場所 駒ヶ谷テニスコート

« 一般クラス »

- 初心者・初級者クラス
- 経験者・中級者クラス
- レディースクラス

« キッズ・ジュニアクラス »

- キッズクラス (小学生未経験者)
- ジュニアクラス (小中学生経験者)
- アカデミッククラス (小・中・高校生選手: 選手登録者)
- アスリートクラス (コーチとの面接: 選手登録者)

詳細はウェブサイトをご覧ください。

問 SSK テニススクール (駒ヶ谷テニスコート) ☎

☎ 072-957-5963



羽曳野市体育協会バドミントン連盟 主催「秋季バドミントン教室」

とき 9月12日~12月12日

(月) 9:00 ~ 12:00 (全12回)

場所 市民体育館 (西浦)

対象 初心者の女性

¥ 7,000円 (保険料含む)

申込 市民体育館ロビーにて。参加費と印鑑を持参。(9月8日(木) 9:30 ~ 10:00)

問 藤本 ☎ 090-4298-6760

はびきのコロセアム教室募集

問: はびきのコロセアム ☎072-937-3123

申込みはコロセアム窓口にて。(電話不可・代理可・参加費持参) ※参加費には保険料を含みます。※運動着、上靴、飲物持参。

ミニバスケットボール教室
とき 10月4日～12月13日
 (火)18:30～20:00(全10回)
場所 サブアリーナ
対象 市内在住の小学5、6年生
定員 男女各20人 ¥2,000円
申込 9月20日(火)18:00～18:15
 申込多数の場合は18:30から抽選。

しえいぶUP Lesson
とき
 (月)クラス10月3日～12月12日
 (火)クラス10月4日～12月13日
 (水)クラス10月5日～12月14日
 (木)クラス10月6日～12月15日
 (金)クラス10月7日～12月9日
 10:00～11:00(全10回)
場所 サブアリーナ **対象** 女性
定員 40人 ¥4,000円
申込 9月12日(月)9:00から

マタニティビクス
とき 10月3日～12月12日
 (月)11:15～12:00(全10回)
場所 サブアリーナ
対象 10月3日現在、妊娠14週以降で妊娠経過に異常が無いことを証明する主治医の診断書などその旨を示す書類(写し可)の提出が可能な妊婦。
定員 15人 ¥3,000円
申込 9月12日(月)13:00～14:00
 無料事前説明会を開催します。

バントフリング教室
とき 10月4日～12月13日
 (火)18:00～19:30(全10回)
場所 メインアリーナ
対象 市内在住の小・中学生
定員 40人
 ¥4,000円(別途バトン代4,620円)
申込 9月20日(火)17:30から

リフレッシュ体操
とき 10月5日～12月14日
 (水)13:45～14:45(全10回)
場所 サブアリーナ **対象** 女性
定員 40人 ¥4,000円
申込 9月21日(水)9:00から

簡単エアロビクス教室
とき 10月7日～12月9日
 (金)14:00～15:00(全10回)
場所 フリールーム
対象 市内在住・在勤の方
定員 30人 ¥4,000円
申込 9月16日(金)13:00から

親子スポーツ教室
とき 10月6日～12月15日
 (木)[1歳半児9:30～10:15]
 [2・3歳児10:20～11:05]
 [2歳児11:10～11:55](全10回)
場所 サブアリーナ
対象 市内在住
定員 35組70人 ¥4,500円
申込 9月15日(木)9:00から

ダンベル体操教室
とき 10月4日～12月13日
 (火)13:45～14:45(全10回)
場所 サブアリーナ **対象** 女性
定員 40人 ¥4,000円
申込 9月20日(火)9:00から

気功教室
とき 10月5日～12月14日
 (水)13:45～14:45(全10回)
場所 フリールーム
対象 市内在住・在勤の方
定員 30人 ¥4,000円
申込 9月14日(水)13:00から

フラダンス教室
とき 10月3日～12月12日
 (月)[初級]9:30～10:30
 [中級]10:40～11:40(全8回)
場所 フリールーム **対象** 女性
定員 各20人 ¥4,180円
申込 9月12日(月)9:30から

フットサル教室
とき 10月1日～3月4日
 (土)[1部]8:30～10:00
 [2部]10:15～11:45(全10回)
場所 メインアリーナ
対象 市内在住の小学生
定員 [1部]女子10人、男子1～3年生20人
 [2部]男子小学4～6年生各10人
 ¥3,000円
申込 9月3日(土)9:00から

風流韻事

市民のみなさんの趣味の欄です

【俳句・川柳・短歌】

一筋の

光放って

玉蟲が

立元千代子

白南風しろなまかぜや

白寿の伯父の

眉そよぐ

深田玉枝

私には

余生などないよ

今からよ

服部サツキ

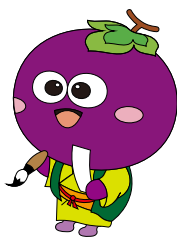

俳句・川柳などジャンルは問いません。初めての方やしばらく掲載していない方を優先していただきます。投稿の作品・氏名には、必ずふりがなを添えてください。

(あて先) 583・8585

羽曳野市役所秘書課広報担当