

目 主な公共施設

支 所
☎ 072-955-0583 FAX 072-930-2144
羽曳野市民会館
☎ 072-958-2311 FAX 072-958-2312
LIC はびきの(生活文化情報センター)
☎ 072-950-5500 FAX 072-950-5505
はびきのコロセラム
☎ 072-937-3123 FAX 072-937-3124
市民体育館(西浦)
☎ 072-958-2340 FAX 072-958-3614
陵南の森総合センター(老人福祉センター・公民館)
☎ 072-952-2751 FAX 072-952-1303
陵南の森生きがい情報センター(テレワークセンター)
☎ 072-931-1900 FAX 072-931-2112
MOMOプラザ
☎ 072-957-5553 FAX 072-957-5580
丹治はやプラザ
☎ 072-937-2355 FAX 072-937-2388
石川プラザ
☎ 072-950-2002 FAX 072-958-9110
保健センター(休日急病診療所)
☎ 072-956-1000 FAX 072-956-1011
人権文化センター
☎ 072-955-4556 FAX 072-955-7042
青少年児童センター
☎ 072-952-0032 FAX 072-937-8580
白鳥児童館
☎ 072-957-4900 FAX 072-957-4900
青少年センター
☎ 072-958-0050 FAX 072-956-7867
エコプラザはにふ(中央スポーツ公園)
☎ 072-959-3567 FAX 072-959-3568
時とみどりの交流館(峰塚公園管理棟)
☎ 072-942-6647 FAX 072-942-6647
道の駅しらとりの郷・羽曳野総合棟(休業日:休・年末年始)
☎ 072-957-6900 FAX 072-957-6910
子育て支援センターふるいち
☎ 072-958-3308 FAX 072-958-3350
子育て支援センターむかひの
☎ 080-7536-7898 FAX 072-953-6361
向野老人いこいの家
☎ 072-952-0033 FAX 072-952-0033
給食センター
☎ 072-958-2306 FAX 072-958-1082
社会福祉協議会
☎ 072-958-2315 FAX 072-958-3853
シルバー人材センター
☎ 072-936-1500 FAX 072-936-1511
柏原羽曳野藤井寺消防組合
☎ 072-958-0119 FAX 072-958-9900
羽曳野警察署
☎ 072-952-1234 FAX 072-952-2531
藤井寺保健所
☎ 072-955-4181 FAX 072-939-6479
藤井寺郵便局
☎ 072-954-2601 FAX 072-938-8591
柏羽藤環境事業組合
☎ 072-976-3333 FAX 072-976-3331
クリーンピア21(休業日:休)
☎ 072-975-2580 FAX 072-975-2577
健康ふれあいの郷 グラウンド・ゴルフ場(休業日:休・年末年始)
☎ 072-950-6611 FAX 072-950-3888
茶山テニスコート(土・日・祝日のみ)
☎ 072-959-8836

《市内図書館》の電話番号は、図書館だよりのページをご確認ください。

— 制度・お知らせ —

羽曳野市本人通知制度について

この制度は代理人や第三者による請求に基づいて住民票の写し、戸籍謄抄本などを交付したとき、事前に登録されている人にその事実を通知するものです。

登録から通知までの流れ

- ①事前登録
- ②代理人・第三者に交付(住民票の写しなどの請求があれば審査の上、交付)
- ③交付事実などの通知(事前登録者に、交付した事実、交付した日、交付した住民票の写しなどの種類および通数、交付請求者の種別を通知)

事前登録について

《登録ができる人》
羽曳野市に住民票(除票)、本籍(除籍)がある人

《登録期間》
登録した日から廃止の届出をされるまでです。ただし、事前登録者が死亡、国外に転出したとき等は、事前登録は廃止になります。

《登録に必要な書類》

- ①本人の場合は本人確認書類(運転免許証・パスポートなど)
- ②任意代理人の場合は代理人の本人確認書類に併せて、委任状など
- ③法定代理人の場合は代理人の本人確認書類に併せて、資格を証明する書類

《受付場所》

市民課・支所

通知対象の証明書

- ①住民票の写し(除かれた住民票を含む)
- ②住民票記載事項証明書
- ③戸籍附票の写し(除かれた戸籍附票を含む)
- ④戸籍謄本および戸籍抄本(除かれた戸籍を含む)
- ⑤戸籍記載事項証明書(除かれた戸籍を含む)

☎ 市民課

4市合同人権・法律相談会

大阪狭山市、藤井寺市、柏原市、羽曳野市が、大阪府人権協会との共催で、弁護士による法律相談や専門相談員による人権相談を行います。

内容 多重債務、生活問題、心の悩み、人権相談など

とき 2月27日(月) 13:00～17:00

場所 大阪狭山市役所別館応接室ほか(大阪狭山市狭山1-2384-1)

対象 大阪狭山市、藤井寺市、羽曳野市、柏原市のいずれかに在住・在勤・在学する人

定員 ●法律相談:要予約・先着順

●人権相談:予約不要・先着順

各4組(1組50分)

申込 法律相談は事前予約が必要です。大阪狭山市市民相談・人権啓発グループ(☎072-366-0011代)へお電話ください。(2月1日(水)～)

※新型コロナウイルス感染症をめぐる社会情勢の変容により、開催方法等が変更される場合があります。

☎ 人権推進課

令和5・6年度 競争入札参加資格 審査申請書の受付(業者登録)

①「建設工事」

「測量・建設コンサルタント等」業者登録受付システムによる電子申請(1月5日(水)9:00～31日(火)16:00)を行った後、申請書類を提出。電子申請方法は市ウェブサイトにて掲載しています。期間中は24時間使用可。申請書類の提出方法等は②を参照してください。

②「物品購入・委託業務等」

申請書類等を市ウェブサイトよりダウンロードし、郵送または宅配便で提出。※締切当日の消印(宅配便の場合は配達依頼日)まで有効

【申請書受付期間】

1月12日(水)～31日(火)

※本登録以降の公道下の配水管工事等につきましては、建設業法上の「管工事」から「水道施設工事」に変更し発注を行いますので、ご注意ください。

☎ 契約検査課

国民健康保険料・後期高齢者医療保険料 収納額のご案内(1月下旬)

令和4年1月～12月までに納付された保険料収納額のご案内を1月下旬に発送します。

☎ 保険年金課 収納滞納整理担当

おむつ代(高齢者)の医療費控除

おむつ代の医療費控除を受ける方は、かかりつけ医師の証明書が必要ですが、次の要件をすべて満たす方は、高年介護課で証明書を無料発行できる場合があります。

要件 ●要介護認定を受けており、おむつ代の医療費控除を受けるのが2年目以降の方

●主治医意見書の記載内容において、寝たきり状態かつ治療上おむつの使用が必要であると認められる方

☎ 高年介護課 認定担当

☎ 072-947-3821 (直通)

FAX 072-950-2536

高齢者に所得税・地方税法上の 障害者控除対象者認定書を交付

65歳以上で要介護認定を受け身体や精神に障害のある方が、所定の基準を満たされた場合に、所得税や市・府民税の障害者控除を受ける際に必要となる障害者控除対象者認定書(無料)を交付します。

☎ 高年介護課 認定担当

☎ 072-947-3821 (直通)

FAX 072-950-2536

介護保険料収納済通知書を送付します

令和4年中に納めた介護保険料額のお知らせを1月下旬に送付します。

対象 ●普通徴収(納付書または口座振替)により納付した方

●非課税年金(遺族・障害年金)から特別徴収により納付した方

※老齢(退職)年金から特別徴収により納入した保険料額は各年金保険者から送付される「公的年金等の源泉徴収票」でご確認ください。

☎ 高年介護課 介護保険担当

「戦没者等のご遺族の皆様へ」第十一回 特別弔慰金の請求期限が迫っています

対象 戦没者等(軍人、軍属、準軍属)の死亡当時のご遺族で、「恩給法による公務扶助料」や「戦傷病者戦没者遺族等援護法による遺族年金」等を受ける方(戦没者等の妻や父母等)がいない場合に、次の順番による先順位のご遺族お一人に支給されます。

①令和2年4月1日(基準日)までに戦傷病者戦没者遺族等援護法による弔慰金の受給権を取得した方

②戦没者等の子

③戦没者等の ① 父母 ② 孫 ③ 祖父母 ④ 兄弟姉妹

※戦没者等の死亡当時、生計関係を有していること等の要件を満たしているかどうかにより、順位が入れ替わります。

④上記①～③以外の戦没者等の三親等内の親族(甥、姪等) ※戦没者等の死亡当時まで引き続き1年以上の生計関係を有していた方に限ります。

【支給内容】

額面 25万円、5年償還の記名国債

【請求期間】

令和5年3月31日(金)まで

※この期間を過ぎると請求できなくなりますので、ご注意ください。

【すでに申請がお済みの皆様へ】

国債を発行するまで多くの関係機関を経由するため、市窓口での手続き完了から約1年程度お待ちいただいている状況です。交付の案内については、国債が届き次第、送付しますので、ご理解のほどお願いします。

☎ 福祉総務課

令和5年度 羽曳野市登録手話通訳者試験

【試験内容】

●聞き取り通訳 ●読み取り筆記通訳

とき 1月29日(日) **場所** 市役所 A棟

対象 手話通訳活動を行うことが可能な20歳以上の方 **費用** 無料

申込 手話通訳者登録申請書を提出(1月18日(木)まで)

市では、聴覚障害のある人の意思疎通支援を行うため、手話通訳者の派遣を行っています。

☎ 障害福祉課

☎ 072-947-3823 (直通)

寒い冬 水道管も凍ります ～水道管にも冬支度を!～

水道管は気温がマイナス4度以下になると凍る性質があります。

【注意する場所】

- 屋外で水道管が露出しているところ
- 北向きにあるところ
- 風当たりの強いところ

【予防】

- 保温材(発泡スチロール製)や布を巻き、濡れないようにビニール袋などをかぶせてください。
- 浴槽などに少しずつ水を出しておくことも効果的です。



【凍結したら】

凍結した部分にタオルをかぶせ、ゆっくりとぬるま湯をかけてください。※破裂しますので、熱湯は絶対にかけないでください。

【破裂したら】

水道メータ横の止水栓を閉め、すぐに水道局までご連絡ください。

☎ 水道局

映像通報システム「Live119」の 実証実験を開始します

スマートフォンからの119番通報者に現場のリアルタイムな映像を送信していただくことにより、出動隊が到着するまでに現場の状況を指令センターで確認できるシステムです。火災や事故の場合は、現場状況を把握することにより消防隊の初期活動を有効に行うことができます。

【実証実験開始日】 1月16日(月)から
※令和6年より本運用開始予定

【ご協力のお願い】

119番通報の際に指令員が必要と判断したとき、Live119で映像送信を依頼することがあり、映像送信にかかる通信料は通報者負担となりますのでご理解とご協力をお願いします。

詳細は消防組合ウェブサイトをご覧ください。

☎ 柏羽藤消防組合 消防課

☎ 072-958-9937

教えて消費生活 Q&A

～トイレの詰まり修理で高額請求された～

Q. 夜間にトイレが詰まって慌ててネットで検索。「数百円から詰まり解消」と記載がある業者に連絡した。1つの修理方法を試しても直らず、追加作業が必要と言われ最終的に30万円という高額請求になった。納得いかない。



A. 請求額に納得できない場合は、後日納得した金額で支払う意思があることを示しつつ、その場での支払いはきっぱり断りましょう。支払いを断った後の事業者の態度に身の危険を感じる事があれば、警察に連絡するのも一法です。支払ってしまった後でも、広告等の表示額と実際の請求額が大きく異なる場合は、クーリング・オフできる可能性があります。困ったときは消費生活センターまでご相談ください。

★アドバイス★

①広告の料金表示や信用性には注意しましょう。現場の状況次第では必ずしも広告に記載された料金で依頼できるとは限りません。また、ネット検索で上位にあったとしても安易に信用しないことも大切です。

②きちんと住所を置いている工事店か、連絡先がはっきりしているか確認しましょう。

③工事店に依頼しなくても、市販のラバーカップで解消することもあります。

④日頃から排水関係で困ったときに工事を依頼できるところを探しておきましょう。

【消費生活相談】(月)～(金)

10:00～12:00/13:00～15:30

まずは電話で問い合わせください。

☎ 消費生活センター(市役所本館2階)

☎ 072-947-3715 (直通)



ジョブマッチングフェア面接会 WEEK

羽曳野市・藤井寺市・柏原市・松原市の企業がハローワーク藤井寺内で企業説明や面接をします。書類選考ではなく、企業の担当者と直接面談できるチャンスです。是非多数のご参加をお待ちしております。

【参加企業】各開催日4社ずつ、合計12社(予定)

📅 2月6日(月)・8日(水)・10日(金)

10:00～12:00 / 14:00～16:00

📍 場所 ハローワーク藤井寺3階 大会議室(藤井寺市岡2-10-18DH 藤井寺駅前ビル3階)

※詳細はハローワーク藤井寺

ウェブサイトに掲載します。



☎ ハローワーク藤井寺 職業相談部門(城戸) ☎ 072-955-2570 (41#)

令和5年1月から

軽 JNKS・軽 OSS が始まります!

令和5年1月より軽自動車税納付確認システム『軽 JNKS』、軽自動車保有関係手続きのワンストップサービス『軽 OSS』が始まります。

軽 JNKS

継続検査(車検)時、納税証明書の提示が原則不要になります。

📌 対象 軽四輪・軽三輪の軽自動車のみ

※ただし、以下の場合は納税証明書の提示が必要となる場合もありますので、ご注意ください。

- 軽自動車税を納付したばかりの場合
- 中古車の購入直後の場合
- 他の市町村へ引っ越しした直後の場合
- 対象車両に過去の未納がある場合

軽 OSS

新車購入時の軽自動車保有関係手続きがパソコンからインターネットで24時間365日いつでも可能になります。

📌 対象 軽四輪・軽三輪の軽自動車のみ

※スマートフォンやタブレットからの申請はできません。

詳細は、地方税共同機構ウェブサイトまたは市ウェブサイトをご確認ください。



☎ 税務課 課税総務担当

償却資産の申告について

償却資産(法人または個人が、事業や営業のために所有する機械、装置、車両、運搬具、工具、器具、太陽光発電設備、備品など)は、固定資産税の課税対象です。令和5年1月1日現在、市内に償却資産を所有している法人または個人は、資産の多少、休・廃業をされている場合に関わらず、毎年1月1日の資産状況を申告してください。(償却資産を所有されていない場合でも「該当資産なし」として申告をお願いします。)

📅 提出期限: 令和5年1月31日(火)

※申告書が届かない場合や、初めて申告される場合は、申告書類を送付しますので、下記までご連絡ください。

※ eLTAX(電子申告)の利用も可能です。詳しくは、「eLTAX 地方税ポータルシステム」をご覧ください。

※マイナンバー(社会保障・税番号)制度に伴い、「個人番号または法人番号」の記載が必要となります。

☎ 税務課 固定資産税担当

市税に係る「口座振替済通知書」の廃止について

市税(市・府民税、固定資産税・都市計画税、軽自動車税)を口座振替で納付された方へ毎年1月に「口座振替済通知書」を送付していましたが、経費削減および省資源化の観点から令和4年分(令和4年1月1日～12月31日振替分)より市税の「口座振替済通知書」の送付を廃止します。今後は、振替される預貯金通帳などでご確認ください。

なお、軽自動車税(種別割)納税証明書(継続検査用)は、6月中旬頃に送付します。

☎ 税務課 納税総務担当

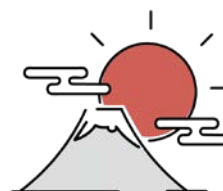

就学通知書を送付します

4月から小学校・中学校・義務教育学校に入学されるお子さんに対し、就学通知書を1月下旬に発送します。通知書が届かないとき、住所異動したとき、国立・私立学校などに入学されるときは、学校教育課まで必ずご連絡ください。また、「健康」や「身体」上の理由、「学校生活」上で特に配慮が必要な場合は、就学指定校変更の申し立てができます。詳細は市ウェブサイトをご覧ください。

☎ 学校教育課

☎ 072-947-3907 (直通)

特別児童扶養手当

20歳未満で、精神または身体に政令で規定する障害の状態にある児童を監護している父母、または父母に代わって児童を養育している方が受給できます。ただし、児童が障害を支給事由とする公的年金を受給、児童福祉施設等に入所しているときは受給できません。

1級：52,400円 | 2級：34,900円

※手当の月額は、「物価スライド制」の適用により変動することがあります。

☎ 子育て給付課

☎ 072-947-3836 (直通)

FAX 072-956-0730



児童手当

初めてお子さんが生まれたとき、第2子以降の出生により養育するお子さんが増えた場合など手当の額が増額になるとき、他の市町村に住所が変わったとき、公務員になったとき・公務員でなくなったときなどは、誕生日や転入した日(異動予定日)の翌日から15日以内に申請が必要です。※申請が遅れると、原則、遅れた月分の手当を受けられません。ご注意ください。

所得制限額未満
①0歳～3歳未満(誕生日月まで) 15,000円
②3歳～小学校修了前(第1子・第2子) 10,000円
③3歳～小学校修了前(第3子以降) 15,000円
④中学生(一律) 10,000円
所得制限額以上
上記①～④の児童1人あたり5,000円
所得上限額以上
資格消滅となり、支給なし

※出生順位の数え方は、18歳に達した日以降の最初の3月31日までのお子さんのうち最年長の子から「第1子」として数えます。

☎ 子育て給付課

☎ 072-947-3836 (直通)

FAX 072-956-0730

児童扶養手当

ひとり親で児童を監護している母・父、両親に代わって養育している方、父(母)に重度の障がいがある家庭の母(父)について、申請により所得に応じた手当(月額)が受給できます。※受給できない場合もあります。詳細はお問い合わせください。

児童1人目
全部支給：月額 43,070円
一部支給：月額 43,060～10,160円
児童2人目
全部支給：月額 10,170円
一部支給：月額 10,160～5,090円
児童3人目以降
全部支給：月額 6,100円
一部支給：月額 1人につき 6,090～3,050円

※この制度でいう「児童」とは、18歳に達する日以後の最初の3月31日までの間にある者をいいます。

※手当の月額は、「物価スライド制」の適用により変動することがあります。

支払期	支給日	対象月
1月期	1月11日	11～12月分
3月期	3月11日	1～2月分
5月期	5月11日	3～4月分
7月期	7月11日	5～6月分
9月期	9月11日	7～8月分
11月期	11月11日	9～10月分

※手当は認定されると、請求日の属する月の翌月分から支給開始となります。※支給日が土・日・祝日にあたるときは、直前の金融機関が営業している日となります。

☎ 子育て給付課

☎ 072-947-3836 (直通)

FAX 072-956-0730

ー 募集 ー

令和5年度 羽曳野市公共施設循環福祉バスおよび公用車広告主募集

公共施設循環福祉バスや公用車に広告を掲載していただける方を募集しています。【掲載期間：令和5年4月1日～令和6年3月31日】

※詳細は市ウェブサイトをご覧ください。

☎ 管財用地課 車両担当

羽曳野市勤労者互助会加入のご案内

各事業の実施により、市内で働く方の労働意欲の向上と福利厚生増進を図り、活気あふれる明るい職場づくりを応援します！

【慶弔給付事業】

結婚祝金、就学祝金等

【福利厚生事業】

チケット斡旋販売(入浴券、映画鑑賞券等)、バスツアー等

☎ 対象 市内中小企業に勤務する勤労者および事業主

¥ 会費 1人月額 700円

☎ 羽曳野市勤労者互助会事務局

☎ 072-947-3714

「子ども夢プラン推進委員会」傍聴者募集

☎ とき 2月14日(火) 13:30～15:30

☎ 場所 市役所別館3階 会議室

☎ 定員 2人(申込多数の場合は抽選)

☎ 申込 はがきまたはメール。

「子ども夢プラン推進委員会(令和5年2月14日開催分)傍聴申込」と記載の上、郵便番号、住所、氏名、電話番号を明記し、送付ください。(送り先) 〒583-8585 誉田4-1-1 羽曳野市役所 子ども政策課 子ども夢プラン推進委員会担当

メール kodomoseisaku@city.habikino.lg.jp

※1月30日(月)消印有効

※メールの場合は1月30日(月)中

☎ 問 子ども政策課

はびきのファミリー・サポート・センター協力会員募集(有償)

空いている時間に一時預かりや保育施設・習い事への送迎など、子育てのお手伝いをしていただける方を募集しています。資格は問いません。お気軽にお問い合わせください。

☎ 問 はびきのファミリー・サポート・センター ☎ 072-956-4943

大阪障害者職業能力開発校 令和5年度4月入校生募集

障がいのある人が職業に必要な技能・知識を習得して就職を目指す訓練施設です。

【募集科目】

- 障がいのある方(種別不問)
 - CAD技術科、OAビジネス科、Webデザイン科、オフィス実践科
- 知的障がいのある方
 - ワークサービス科
- 精神障がいのある方
 - 職域開拓科
- 発達障がいのある方
 - Jobチャレンジ科

【願書配布場所】

府内のハローワーク等

☎ 申込 居住地を管轄するハローワークで申込(1月20日(金)まで ※ワークサービス科は2月10日(金))

※詳細はお問い合わせください。

☎ 大阪障害者職業能力開発校

☎ 072-296-8311

FAX 072-296-8313

羽曳野市 会計年度任用職員 募集

【任用期間】 令和5年4月1日～令和6年3月31日

放課後児童支援員(特定)

【勤務時間】(月)～(金)+月2回程度土曜保育[平日12:45～17:45、学校休業日等8:30～17:15]

☎ 対象 放課後児童支援員の認定資格研修を修了した方(令和5年3月31日までに終了見込みの方も含む)

☎ 申込 社会教育課へ申込書と放課後児童支援員認定資格研修終了証の写し(A4版コピー)と原本を持参。

«1月4日(火)～20日(金)»

☎ 問 社会教育課

放課後児童支援員・補助員(一般)

【勤務時間】(月)～(金)+月2回程度土曜保育[平日12:45～17:45、学校休業日等8:30～17:15]

☎ 対象 不問 ☎ 申込 社会教育課へ申込書を持参。 ☎ 問 社会教育課

留守家庭児童会指導専門員(特定)

【勤務時間】(月)～(金)のうち週3日 9:15～17:30

☎ 対象 教員免許の資格を有している方

☎ 申込 社会教育課へ申込書と教育職員免許状の写し(A4版コピー)と原本を持参。«1月4日(火)～20日(金)»

☎ 問 社会教育課

公共施設循環福祉バス運転手

【勤務時間】(月)～(出) 9:00～17:15

☎ 対象 令和5年1月31日現在で大型自動車第二種免許を取得している方。

☎ 申込 管財用地課車両事務所へ申込書を持参。«1月10日(火)～31日(火)»

☎ 試験 2月12日(日) 9:30(市役所A棟東会議室)

☎ 問 管財用地課 車両担当

学校司書

【勤務時間】(月)～(金) 8:30～16:45

☎ 対象 ①子どもの読書活動や、学校図書館活性化に熱意のある方 ②図書館司書の資格を有する方、または令和5年3月末までに取得見込みの方

☎ 申込 学校教育課へ受験申込書を持参。«1月23日(月)～2月3日(金)»

☎ 試験 2月11日(土) 9:30(羽曳野市立古市小学校)

☎ 問 学校教育課 学事担当

☎ 072-947-3907(直通)

その他 会計年度任用職員

【任用期間:令和5年3月31日まで】

- 幼稚園等職員
- 心理相談員

詳細はウェブサイトからご確認ください→→→



ー 催し ー

＼キッチンカー出店中／

◀ 出店場所 ▶

- ・市役所本館南側広場
- ・峰塚公園



スケジュールは
公式 Instagram でチェック!

◀ 問合せ ▶ 産業振興課



令和4年度 はびきの健康フォーラム

今年度もオンライン(羽曳野市公式 YouTube チャンネルにて配信)による開催となります。詳細は、広報2月号で掲載します。

問 健康増進課(保健センター)

☎072-956-1000

令和5年消防出初式について

とき 1月8日(日)9:30 開式

場所 柏原市国分本町 国豊橋東 大和川左岸河川敷(大和川親水公園内)

問 災害対策課

はびきのおもちゃ病院

とき 1月8日(日)9:00~12:00

場所 市役所 A 棟西 ¥ 部品代のみ

問 羽曳野市社会福祉協議会

☎072-958-2315 (平日のみ)

おもちゃを修理していただける人を募集しています。

羽曳野まち歩きガイドの会 月例見学会

「河内源氏」のふるさとを訪ねて

とき 1月22日(日)13:00 集合

場所 駒ヶ谷駅集合

(コース:壺井八幡宮~通法寺跡~源氏三代の墓~上ノ太子駅 16:00 解散予定)

「王陵の谷」太子町をめぐる

とき 2月23日(祝)13:00 集合

場所 喜志駅 13:15 発バス乗車

(コース:叡福寺~用明天皇陵~推古天皇陵~仏陀寺~喜志駅 16:00 解散予定)

※小雨決行 ¥ 200 円

定員 先着 30 人 申込 電話・メール

問 羽曳野まち歩きガイドの会

☎080-5328-1137 (細見)

メール k.hosomi.11373@onyx.ocn.ne.jp

古代史見学会「久米田池の行基の足跡を巡りながら 和泉国の古墳を訪ねる」

とき 1月29日(日)10:20 集合
(小雨決行)

場所 和泉中央駅南出口
南海バス 3 番乗場前

¥ 200 円(資料代など)
+バス 230 円(和泉中央→摩湯)

申込 事前申込不要・昼食持参

コース:和泉中央駅~南海バス・摩湯下車~摩湯山古墳~久米田池運動公園~久米田池外周道路~久米田池交流資料館(昼食・休憩)~久米田寺~光明皇后塚~久米田古墳公園(風吹山古墳・無名塚古墳跡・貝吹山古墳)~JR 阪和線・久米田駅(15:30 解散予定・約7km)

問 NPO 法人フィールドミュージアム トーク史遊会(至田)

☎090-3825-6412

メール shiday@maia.eonet.ne.jp

南河内地区「なかよし作品展」

南河内地区公立小・中・義務教育学校の支援学級と、大阪府立富田林・藤井寺・西浦支援学校の児童・生徒の作品を一堂に集めた「なかよし作品展」を開催します。

とき 1月18日(水)~20日(金)
9:00~20:00(20日は15:30まで)

場所 富田林市すばるホール3階 展示室

対象 どなたでも入場できます。

問 学校教育課

アニメ「めぐみ」・拉致被害者御家族ビデオメッセージ上映会

拉致被害者の一日も早い帰国を目指し、拉致問題に関する認識と理解を深めるとともに、世論を高めるため、上映会の開催に共催します。



とき 1月15日(日)14:00~15:30(予定)

場所 ピースおおさか
(大阪市中央区大阪城 2-1)

申込 要事前申込(1月6日(金)まで)

¥ 無料

問 大阪府府民文化局人権局人権企画課

☎06-6210-9280

ー 講座 ー

世界遺産「百舌鳥・古市古墳群」の魅力味わう市民講座

第3回「古墳時代の牧 - 百舌鳥・古市古墳群と馬生産のはじまり -」

講師 京都府立大学文学部歴史学科 准教授 諫早 直人 氏

とき 1月21日(日)14:00~15:30

場所 古市小学校 体育館

定員 先着 150 人

¥ 500 円(資料代等)

申込 ハガキまたはメール。(電話不可)氏名、住所、電話番号と「市民講座希望」を明記してください。※1通のはがき、またはメールで5人まで申し込みます(全員の氏名と代表者の住所、電話番号を明記してください)。

問 世界遺産課

〒583-8585 誉田 4-1-1

メール sekaibun@city.habikino.lg.jp

定期普通救命講習

AED の使用方法を含む心肺蘇生法、小児の心肺蘇生法やけがの応急手当等の講習を行います。

とき 2月26日(日)13:30~16:30
※応急手当 WEB 講習を受講された方は14:30から

場所 藤井寺市立生涯学習センター(藤井寺市藤井寺 3-1-20)

対象 市内在住・在勤・在学の方

定員 先着 30 人

申込 電話(1月26日(木)9:00~)

問 柏羽藤消防組合 消防課 消防係

☎072-958-9937



陵南の森老人福祉センター登録クラブ「書道クラブ」無料体験会

名前、住所、写経、お祝儀袋などの基本からの練習をします。

とき 1月11日(水)10:00~12:00

場所 陵南の森老人福祉センター1階 第1会議室

対象 市内在住の60歳以上の方

申込・問 堂後 ☎072-953-6660

はびきの中学生 study-O (1月)

とき 9:30～12:30/13:30～16:30

●東教室：市役所 A 棟 会議室

7日(出)・8日(回)・22日(回)

●西教室：あいあいハウス(支所北隣)

8日(回)・22日(回)

対象 市内在住・在学の中学生

¥ 無料 **申込** 随時受付中

※詳細は市ウェブサイトでご確認ください。



大学生サポートスタッフも募集中!

問 政策推進課 特命事業推進室

ボランティア・市民活動わくわく講座 2月災害ボランティア養成講座

内容 災害ボランティアセンターマッチングシュミレーションゲーム。

とき 2月25日(出) 13:00～16:00

(受付:12:30)

場所 エコプラザはにふ 会議室1

¥ 無料 **定員** 先着20人

対象 市内在住・在学・在勤の方

申込 事前に電話または窓口にて申込(2月17日(金)まで)

問 羽曳野市社会福祉協議会

☎ 072-958-2315

パソコン

「インターネット・メール入門講座」

とき 2月2日(休)「インターネットの基礎とブラウザの基本操作」

2月9日(休)「ウェブ検索の実践」

2月16日(休)「メール入門」

計3日間、各日13:30～16:00

場所 市民会館2階 会議室(変更あり)

対象 20歳以上で初心者の方

定員 12人(多数の場合抽選)

¥ 1,300円(3回分/テキスト代込)

申込 ①当会ウェブサイト→

または②はがきに

〔郵便番号・住所・氏名(ふりがな)・

電話番号〕を記入し下記へ送付。1月16日(月)必着。

〒583-8585 羽曳野市社会福祉協議会気付、羽曳野ITサポート会宛。

問 羽曳野ITサポート会

(本田) 携帯 090-5169-9031

サポート会会員を募集中



古市古墳群コフニスト養成講座II 第10回「河内源氏の里」

壺井八幡宮や通法寺跡などを巡る現地での講座です。

とき 2月4日(出) 13:00～16:00

場所 上ノ太子駅2番出口前ロータリー集合(12:30受付開始)

講師 兵庫県立兵庫津ミュージアム 館長 笠井敏光

¥ 500円(資料代など)

定員 先着30人 **申込** メール(1月14日(出)～28日(出))

〔1人1通〕住所・氏名・電話番号を記入] fieldmuseumtalk.shiyukai@gmail.com

問 NPO法人フィールドミュージアム トーク史遊会(至田)

携帯 090-3825-6412

メール shiday@maia.eonet.ne.jp

男女共生セミナー

「こころとからだをほぐすツボ」

ストレスを感じていることを知る方法と対処法、疲れているときに効くツボ、睡眠前の呼吸法などを学び、こころとからだをほぐしましょう!

とき 2月11日(出) 10:00～12:00

場所 市役所別館2階 研修室

講師 鍼灸師 AKEMI

対象 市内在住、在勤、在学の方

※一時保育あり(2歳から就学前の幼児、無料、先着5人※要予約)

定員 先着15人 **¥** 500円

申込 1月31日(火)までに電話・FAX・メールのいずれかで申込。「男女共生セミナー申込」と記載の上、①氏名

②住所 ③電話番号 ④年齢 ⑤一時保育の要・不要(要の場合は子どもの氏名・年齢)を明記し、送付ください。

問 人権推進課

☎ 072-947-3606(直通)

FAX 072-958-8061

メール jinkensuishin@city.habikino.lg.jp

おとなの講座

自力整体教室 第3・5(火) 14:30～16:00

手編み教室 第3(月) 14:00～16:00

書道教室 毎週(火) 14:30～16:00

申込・問 NPO法人南河内こどもステーション ☎・FAX 072-957-1114

教室生募集

申込みは窓口まで。詳細はウェブサイトでご覧いただくか、お問い合わせください。

市民会館

☎ 072-958-2311



●歌声くらぶ(第2回)

●太極拳(出) ●ピラティス(火)

●料理教室(金)

●歌声コンサート 2/19(日)

●フラワーアレンジメント 2/24(金)

丹治はやプラザ

☎ 072-937-2355



●女性のための瞑想・癒しヨガ(火)

●リフレッシュヨガ(火)

●太極拳(火) ●民謡(金)

●はじめてのフラダンス(金)

●癒しのストレッチポールとヨガ(金)

●おうちパン 1/12(休)

石川プラザ

☎ 072-950-2002



●歌声くらぶ(第3回)

●健康・美人大学(月)

●ママヨガ(火) ●フラダンス(火)

●楽しい『ZUMBA』ダンス(火)

●やさしいヨガ(休)

●ゆう～遊太極拳(金)

●背骨コンディショニング(金)

●土曜ベーシックヨガ(出)

MOMOプラザ

☎ 072-957-5553



●ベビーダンス(休)

●キッズ☆ベビーダンス(休)

●リフレッシュヨガ(月)・(火)

●イブニング・ナイトヨガ(休)

●ストレッチヨガ(出)

●背すじ美人(火) ●書を楽しむ(金)

●簡単!おうちパン(出)

●円想茶会 初釜で一服 1/22(日)

●バレンタインクッキー 2/11(出)

【1月からの新講座】

●やさしいフラダンス教室(火)

自然の美しさや生きることの素晴らしさを心と体で表現します。

●まるごと韓国語講座(金)

韓国語を学びながら、韓国の今&カルチャーを楽しく学べます。

●きのくり健康教室(休)

運動と食事でみんなで元気になることを目指します。

白鳥児童館だより(1月) 翠鳥園 2-9-101 ☎・FAX 072-957-4900 ※駐車場はありません。

【利用時間】(月)~(出) 10:00 ~ 12:00/13:00 ~ 17:00 (祝除く、12月29日(休)~1月3日(火)は閉館)

※入館人数と利用時間を制限する場合があります。

対象 小学生・保護者同伴の乳幼児(申込が必要な事業については羽曳野市民に限ります。)

わくわく子育て広場「お正月あそびをしよう!」	絵本のへや(絵本・紙芝居など)
とき 11日(火) 10:30 ~ 11:30 福笑い、凧作りなど	とき 23日(月)・30日(月) 10:30 ~ 11:00
将棋であそぼう	みんなで遊ぼう水曜日「こまで遊ぼう!」
とき 11日(火) 15:30 ~ 16:30 対象 小学生	とき 25日(火) 15:00 ~ 16:00

青少年児童センターだより(1月) 向野 3-1-33 ☎ 072-952-0032 FAX 072-937-8580

【一般開放】(月)~(金) 13:00 ~ 17:00、(出) 9:00 ~ 17:00 (事業のある日と祝日を除く)

こども広場「将棋教室」興味を持った人は、気軽にご参加ください。	
とき 7日・14日・21日・28日(出) 15:00 ~ 16:30 (変更の場合あり)	対象 小学1~6年生
おもしろ教室「新聞竹馬」新聞を使って大人が乗ってもつぶれない竹馬を作りましょう。	
とき 14日(出) 10:00 ~ 11:30	対象 3歳以上の幼児と小学生(小学1年生まで保護者同伴) 定員 先着15人 持物 新聞紙30枚
子育てセミナー「親子体操」親子で楽しく体を動かそう。 ※初めての方は、電話にて事前登録が必要です。	
とき 21日(出) 10:00 ~ 11:30	場所 同センター体育館 持物 体育館シューズ(親子とも) 対象 3、4歳向けですがどなたでも

はびきの市民大学 軽里 1-1-1 LIC はびきの ☎ 072-950-5503 FAX 072-950-5650



場所 LIC はびきの3階 視聴覚室 申込 来館・電話・FAX 対象 どなたでも ¥ 来館・銀行振込 ※申込に来館された場合、お支払いは同時に行ってください。事務局が案内する期日以内に、受講料をお支払いください。一旦納付された受講料は返金できません。	
公開講座 健康で自立した生活を維持するための実践健康講	
とき ①1月11日(火) ②1月18日(火) ③1月25日(火) 各日とも10:30 ~ 12:00	
定員 各先着48人 申込 各講義の前日まで ¥ 各500円	
公開講座 将来への資金準備について~教育費・住宅費・老後費~	
とき ①2月19日(日) ②2月26日(日) 各日とも13:00 ~ 14:30	定員 各先着48人 申込 各講義の前日まで ¥ 各500円
公開講座 オルガンのここがわかると面白い!	
とき ①2月13日(月) ②3月6日(月) 各日とも15:00 ~ 16:30	定員 先着20人 申込 2月9日(火)まで ¥ 1,000円(全2回分)

**第4回 家庭園芸セミナー
夏野菜の栽培の基礎講座**

とき 1月27日(金) 10:30 ~ 11:15
※終了後質問受付あり
場所 大阪府立環境農林水産総合研究所 南棟3階 大会議室(尺度442)
定員 会場45人(多数の場合は抽選)
¥ 無料 **申込** ウェブまた往復はがき(1月16日(月)まで)
詳細は、大阪府立環境農林水産総合研究所ウェブサイトをご覧ください。
問 大阪府立環境農林水産総合研究所 企画グループ ☎072-979-7070



**協同労働入門セミナー
~「はたらく」をつくる・みんなでつくる~**

「労働者協同組合法」が2022年10月1日に施行されました。本セミナーでは、労働者協同組合法が掲げる協同労働という働き方や、労働者協同組合が地域課題の解決に向けてどのような可能性を持っているかについて、先進事例を交えてお話しします。
とき 2月24日(金) 14:30 ~ 16:00
場所 LIC はびきの2階 パソコン教室
対象 どなたでも **¥** 無料
申込 府ウェブサイトから(2月22日(火)まで)
問 大阪府商工労働部雇用推進室労働環境課 ☎06-6946-2605



南河内地区親学習リーダー養成講座

「共に育ち活動する仲間になりませんか。」大阪府教育コミュニティづくり推進事業の一環として、各市町村の親学習機会を提供し促進する地域人材の充実を図るために、親学習リーダーの養成講座を開催します。
とき 2月6日(月)・20日(月)・3月6日(月)の全3回、9:30 ~ 12:00
可能な限り、3日ともご参加ください。
場所 富田林市立きらめき創造館(富田林市常盤町16-11)
対象 市内在住で家庭教育支援に興味・関心のある方
定員 先着5人程度
申込・問 1月6日(金)~20日(金) 社会教育課



— スポーツ —

令和5年度 市立小・中学校施設
開放利用登録のお知らせ

市立小・中学校の施設を利用できます。事前の登録が必要です。

【利用期間】

令和5年4月1日～令和6年3月31日

【開放施設】

運動場・体育館・プール

対象 代表者が市内在住の成人で、市内在住・在勤、在学者が10人以上で構成された団体

申込 所定の申込書に記入の上、スポーツ振興課へ提出。(令和5年1月4日(水)～18日(水)※締切厳守)

※郵送可(到着確認必須)

※FAX不可

【書類配布】

スポーツ振興課、はびきのコロセアム、市民体育館で配布。(市ウェブサイトからダウンロード可)

※その他、注意事項等は市ウェブサイトです。事前にご確認ください。

問 スポーツ振興課

羽曳野市体育協会主催

「スポーツの集い」

各種目を通してスポーツの魅力や楽しさを体験ください。未経験者大歓迎!

【体験種目】 バスケットボール、剣道、柔道、陸上(かけっこ)

とき 2月18日(土) 8:30 受付

9:00 開始(現地集合・解散)

場所 はびきのコロセアム

¥ 無料 定員 先着 80人

対象 市内在住・在学の小学生1年生～6年生の児童 ※要保護者同伴

申込 1月21日(土)～2月3日(金)

申込フォームに必要事項を入力し送信、もしくは「スポーツ振興課」または「はびきのコロセアム」に直接申込。※土日の受付はコロセアムのみ。



申込フォームはこちら

問 スポーツ振興課



第44回 市民総合体育大会 結果 11月に行われた競技の結果です。(敬称略)

種目	部門	性別	優勝	準優勝	3位	
バドミントン (ダブルス)	一般男子1部	男子	田中 駿也 山内 章弘	安藤 稜哉 泉 武志	—	
	一般男子2部		箭本 康司 植野 公章	中田 樹希 中野 具	松田 太樹 柴田 虎春	
	一般男子3部	女子	竹下 颯真 富田 直也	浦上 武次郎 脇 陽空	森原 高大 宮浦 光	小森 悠也 矢本 俊斗
	一般女子1部		—	—	—	
	一般女子2部		安藤 静香 中 蒼依	野口 綾子 榊原 香代	杉浦 愛梨 伊澤 陽美	
	一般女子3部		棚橋 実月 藤内 朋子	岡田 久江 松下 尚美	山内 柚季 若山 怜	
バドミントン (シングルス)	一般男子1部	男子	—	—	—	
	一般男子2部		中田 樹希	大江 洋之	中野 具	
	一般男子3部	辻本 博幸	宮浦 光	渡口 雄貴	小川 朔	
	一般女子1部	—	—	—		
	一般女子2部	香西 葵	楊枝 未悠	—		
	一般女子3部	棚橋 実月	吉田 和叶	山内 柚季	矢野 杏実	
卓球	高校・一般 (個人)	男子	福田 航太	中田 健太	岩佐 直樹	西澤 智也
		女子	滝谷 心叶	三宅 佑香	納田 智子	関 美代子
	高校・一般 (団体)	男子	後岡 優太 小田島 大地	高見 将英 犬居 陸	宮本 幹照 中田 健太	高木 健太 福田 航太
		女子	滝谷 心叶 長谷川 楓子	三宅 佑香 宮武 唱子	大井 ゆみ 田川 智子	関 美代子 納田 智子
柔道	小学1年生	—	菅原 大和	矢野 太基	—	
	小学2年生	—	夏 陸	北口 愛々花	川口 聖人	
	小学3年生	—	東 沙耶	村尾 佳政	近藤 快	西田 燈
	小学4年生	—	木戸 銀二	大西 蓮花	濱田 慎玄	鈴川 蓮斗
	小学5年生	—	川端 丈	宇都 蓮人	村井 結南	中堅 絢香
	小学6年生	—	麻田 彩妃	木戸 一牙	東 貫太	—
	中学1年生	男子	山内 一功	村井 希人	橘 慶一郎	長谷川 颯太
	中学2年生	男子	山登 爽生	川崎 賢志	渡邊 公聖	—
	中学3年生	男子	豊田 好輝	山内 翔太郎	—	—
	中学生女子	女子	麻田 紗妃	宇都 珠奈	奥野 咲妃	宮居 優里果
	高校・一般(有段)	男子	笠原 健二郎	上高 玄輝	本塚 圭	—
	高校・一般(段外)	男子	加藤 亮平	—	—	—

2022年度 秋季グラウンド・ゴルフ
交歓大会結果

10月18日(火)、グレープヒルスポーツ公園で同大会が開催され、155人が参加しました。結果は以下のとおりです。【敬称略】

	男性の部	女性の部
優勝	前川 欣也	前出 千代子
準優勝	西野 鉄雄	角野 キミ子
第3位	辻 安弘	麓 松子
第4位	橋本 猛男	杉野 美智子
第5位	川井 貞美	南 智美

羽曳野市スポーツ推進委員協議会主催
種目別ニュースポーツのつどい

どなたでも気軽に参加できるニュースポーツの体験会を開催します。運動不足の解消に役立つ適度な運動量のスポーツや、握力測定など簡易な体力測定も実施します。

【種目】 ファミリーバドミントン、バウンスポール、カローリング、体力測定など
とき 1月21日(土) 9:30～11:30
(都合のよい時間にお越しください)

場所 はびきのコロセアム(サブアリーナ)

¥ 無料 持物 上履き

問 スポーツ振興課

市民総合体育大会 バスケットボールの部(一般男女)

とき 3月12日・19日(日)9:00～
場所 はびきのコロセアム
対象 市内在住・在学の者、または主管団体が認める者
申込 2月24日(金)までに、スポーツ振興課、はびきのコロセアム、市民体育館へ申込。
問 スポーツ振興課

テニススクール入会キャンペーン 【1月4日(水)～31日(火)】

- 体験レッスン無料
- 入会金無料(通常:2,200円)
- 場所** 駒ヶ谷テニスコート

「一般クラス」

- 初心者・初級者クラス
- 経験者・中級者クラス
- レディースクラス

「キッズ・ジュニアクラス」

- キッズクラス(小学生未経験者)
- ジュニアクラス(小中学生経験者)
- アカデミークラス
(小・中・高校生選手:選手登録者)
- アスリートクラス
(コーチとの面接:選手登録者)

詳細はウェブサイトをご覧ください。
か、問い合わせください。

問 SSK テニススクール
(駒ヶ谷テニスコート) ☎
☎ 072-957-5963



市民体育館(西浦) 教室募集 ☎072-958-2340

ミニバスケットボール教室

とき 1月12日～3月23日
(休)18:30～20:00(全10回)
場所 市民体育館 **定員** 24人
対象 小学3～6年生の男女、市外可
¥ 5,240円(保険料含む)
申込 受付中
最少催行人員に満たない場合は中止となる場合があります。

陰ヨガ教室(リラックスヨガ)

とき 1月11日～3月22日
(休)19:15～20:15(全10回)
場所 市民体育館 **定員** 12人
対象 成人の男女、市外可
¥ 5,000円(保険料含む)
持物 大きめのバスタオル
申込 受付中

市体育協会バドミントン連盟主催 冬季バドミントン教室

とき 1月16日～3月13日の毎週(月)
9:00～12:00(全9回)
場所 市民体育館(西浦)
対象 一般女性(初心者・初級者)
申込 市民体育館ロビーにて申込(1月12日(休)9:30～10:00)
※参加費と印鑑を持参してください。
¥ 5,500円(9回分、保険料含む)
問 (藤本) 薮 090-4298-6760

市こ連スポーツ大会 第56回ソフト ボール&第26回キックベースボール

11月6日(日)、羽曳野市子ども会育成連絡協議会主催スポーツ大会が、グレイプヒルスポーツ公園で開催されました。結果は以下のとおりです。

ソフトボール	
優勝	高鷲南 TMKG 子ども会
準優勝	高小エンジェルス
キックベースボール A ブロック	
優勝	グリーンハイツ UnionA
キックベースボール B ブロック	
優勝	グリーンハイツ UnionB



大阪エヴェッサチアダンススクール

[ジュニア①:小学1年生～3年生]
[ジュニア②:小学4年生～中学生]
[キッズ:4歳～年長]
1月9・16・23・30日(月)
2月6・13・20・27日(月)
3月6日・13・20・27日(月)
場所 [ジュニア①②] メインアリーナ
[キッズ] フリールーム
対象 市外可 **定員** 各クラス20人
持物 運動着、上靴、飲み物、着替え
申込 電話不可、代理可
[1月分] 受付中
[2月分] 1月30日(月)9:00～
[3月分] 2月27日(月)9:00～
¥ 6,600円(4回分・保険料含む)
※参加費を持参
問 はびきのコロセアム
☎ 072-937-3123