



白鳥小学校 人見 桃葉さんのデザイン

ダルビッシュ有氏



羽曳野市名誉市民に

発行：羽曳野市 編集：市長公室 秘書課
〒583-8585 大阪府羽曳野市誉田 4-1-1 ☎072-958-1111 (代表)

本市の人口と世帯数(令和5年10月31日現在)
世帯数 51,691 人口 108,312 人(男性 51,487 人、女性 56,825 人)

音声版「声の広報」は市ウェブサイトよりダウンロードできます。
QR コードはデンソーウェーブの登録商標です。

Contents

- 02 名誉市民にダルビッシュ有氏
 - 03 市民表彰
 - 04 20歳のつどい
 - 05 人権特集
- 裏表紙 年末年始のごあんない



市ウェブサイト



facebook



LINE



YouTube

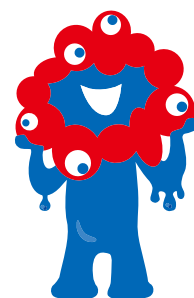

OSAKA, KANSAI, JAPAN
EXPO2025
©Expo 2025

羽曳野市名誉市民に

ダルビッシュセファット ファリード 有氏

羽曳野市は6月定例会市議会においてアメリカメジャーリーグで活躍されているダルビッシュセファット ファリード 有氏を名誉市民に推挙する事を提案し、全会一致で同意されました。



【経歴】

平成16年 北海道日本ハムファイターズ入団
平成20年 北京オリンピック競技大会出場
平成21年 ワールドベースボールクラシック出場 (優勝)
平成21年 羽曳野市善行者表彰受賞
平成22年 ゴールデンスピリット賞受賞
平成24年 テキサス・レンジャーズ入団 (メジャーリーグ)
平成29年 ロサンゼルス・ドジャース入団 (メジャーリーグ)
平成30年 シカゴ・カブス入団 (メジャーリーグ)
令和2年 羽曳野市特別表彰受賞
令和2年 サンディエゴ・パドレス入団 (メジャーリーグ)
令和5年 ワールドベースボールクラシック出場 (優勝)

ダルビッシュ有氏はプロ野球選手として活躍されながらも、子どもたちの心身の健やかな成長を願い、児童養護施設などを訪問し、夢と希望を与えてこられました。平成19年からは日本水フォーラムと協力して、「ダルビッシュ有 水基金」を設立され、開発途上国への水の供給に係る支援を行っておられます。平成23年には日本赤十字社を通じ、東日本大震災の義援金の寄付をされ多大な支援をされました。

また、本市に対しても平成20年から公式戦で勝利投手となるたびに10万円の寄附をされており、同年6月にその寄附を原資として「ダルビッシュ有子ども福祉基金」を創設しました。これまで中央図書館にダルビッシュ有文庫の開設、児童養護施設を退所した児童の進学支援事業、市内小中学校におけるスポーツ育成など、子どもの福祉増進のためにこの基金を活用させていただいています。また令和4年5月には羽曳野市特命大使 (スポーツ・観光大使) に御就任いただき、本市の魅力を発信していただいております。



母の郁代様に代理授与

ダルビッシュ有氏は、野球界において多大な功績をあげ、歴史に名を残されるとともに、国内や海外においても社会貢献活動を継続されています。羽曳野市出身の類まれな著名人であり、世界で活躍されるその姿は市民だけでなく広く国民に夢と希望を与え、まさに羽曳野市民の誇りであって、その卓越した功績から羽曳野市名誉市民の称号を贈呈しました。

なお、羽曳野市名誉市民は初代市長の塩野庄三郎氏、元弁護士連合会会長の和島岩吉氏に次いで3人目となります。

～ダルビッシュ 有 氏からビデオメッセージが届きました!～



ビデオメッセージは羽曳野市公式YouTubeチャンネル内でご覧いただけます。



↑市公式YouTube

【問合せ】 秘書課

市民表彰



11月3日(金・祝) LIC はびきの ホールMにおいて、令和5年度市民表彰式典が行われました。この式典は、地域奉仕活動、行政協力、社会福祉など、日々さまざまなかたちで羽曳野市に貢献頂いた方々を表彰する非常に重要な式典です。今年度は世界水泳選手権2023福岡大会アーティスティックスイミング金メダリスト「乾 友紀子」氏の特別表彰、そして「羽曳野市名誉市民 ダルビッシュ有」氏の推挙式も併せて執り行いました。受賞された皆様、誠におめでとうございます。

☆特別表彰

乾 友紀子

(世界水泳選手権2023 福岡大会 金メダリスト/ アーティスティックスイミング)

☆自治功労者表彰

<固定資産評価審査委員>

辻本 雅則

<区長>

乾 俊一 今井 照二

北野 忠雄 島田 隆

新熊 壽明 杉野 文昂

野村 鞆司

<人権擁護委員>

疋田 和男

<明るい選挙推進協議会委員>

渋谷 富美子

<登録調査員>

藤井 陽子

<消防団員>

秋山 祐也 池田 豊

榎本 謙二 小林 庸恭

笹本 茂之 瀬戸 茂之

田中 伸和 橋本 英輝

筈谷 博司 林 明弘

葉山 佳宏 馬場 政和

松山 浩之 若本 憂葵

和田 宗久

<保護司>

大野 偉光 澤 隆文

吉本 敦

<学校医>

貴志 敏夫

<学校歯科医>

西谷 寿夫 宮脇 泰子

<地域福祉推進委員会委員>

新崎 国広

<介護認定審査会委員>

池谷 俊哉

<障害者施策推進審議会委員>

石本 悦二 水谷 環

<こども夢プラン推進委員会委員>

田辺 昌吾

<スポーツ少年団指導者>

上村 章

<ゲートボール協会役員>

多田 彰子

<青少年指導員>

浅川 多江子 今西 昇

高野 勝子 藤田 正人

村上 健

<市民自主運営教室講師>

竹本 清美 塚本 晴之

松村 容子

<婦人団体協議会役員>

長田 スミ子

☆善行者表彰

<人命救助>

崎田 仁美 田辺 直美

<地域役員>

阪口 幸成 里見 道明

新熊 教悦 鈴木 史郎

千 公 仲村 豊子

仲村 要司 松本 忠司

南野 寛 村中 成隆

☆善行団体表彰

<地域奉仕活動>

歌声ボランティア抒情歌サロン「 Rond」

☆都市緑化功労者表彰

浦田 恭子

☆公園美化功労者表彰

白樺 光貞



教育委員会表彰

☆学校教育活動功労者

笹野 四郎

☆教育長特別表彰

第23回全日本少年少女空手道

選手権大会出場(空手 形競技) 準優勝

梁 心優

2023世界少年野球大会出場(西日本選抜チーム)準優勝

長尾 亮大

令和5年度 第57回全日本サーフィン選手権大会出場

毛利 優香

第23回 鶴岡一人記念大会出場(野球)優勝

石田 優樹奈 川瀬 ゆず葉

☆クラブ活動優良者

令和5年度 全国中学校体育大会出場

池田 星那(水泳) 清水 優衣(陸上)

第72回 近畿中学校総合体育大会出場

安田 心優(陸上) 河見 優莉(陸上)

山口 心希(陸上) 小谷 結菜(陸上)

渡辺 凜(陸上) 片山 心美(陸上)

吉田 優(陸上) 清水 優衣(陸上)

村上 なおは(水泳) 池田 星那(水泳)

阪本 爽羽(水泳) 麻田 紗妃(柔道)

(敬称略・順不同・匿名の方を除く)

【問合せ】 秘書課

第41回危険業務従事者叙勲おめでとうございます

【瑞宝双光章】 警察功労 小倉 松夫

【瑞宝単光章】 警察功労 古市 繁夫

20歳のつどい(旧成人式)

令和6年1月8日(月・祝)

【場所】 羽曳野市立総合スポーツセンター (はびきのコロセアム)
近鉄南大阪線「恵我ノ荘」駅下車 南へ約1.2Km
近鉄バス「はびきのコロセアム」バス停下車

【対象者】 平成15年4月2日～平成16年4月1日に生まれた方
羽曳野市に住民登録をされている方(対象者には案内状
を発送しております。)

【時間】 11:00 開式 (10:00 受付開始)



◆式典開催中、駐車場は送迎専用および来賓駐車場となりますので、対象の方のお車でのご来場はご遠慮ください。また、周辺路上は送迎の車両で混雑が予想されますが、ご理解・ご協力をお願いします。

◆はびきのコロセアム施設および敷地内は、アルコールなどの持ち込み、飲酒は禁止です。また、敷地内にのぼりや横断幕などを掲げる事は禁止されています。

◆式典会場(2階観覧席含む)には、対象者のみの入館となります。保護者、親族、友人などは、入館できませんのでご了承ください。

【問合せ】 次世代育成課 ☎072-947-3906 (直通) メール: jisedaiikusei@city.habikino.lg.jp

島泉まちかどあそび広場がオープン!

●ボール遊びができる広場 (ネット囲い内)

9:00 から 18:00 (11～2月は17:00) まで
年末年始(12月29日～1月3日)は閉鎖

●注意事項

・他の利用者および近隣住民の迷惑にならないようにすること。

(状況によっては広場の利用を制限します。)

・多人数で独占して利用せず、譲りあって利用すること。

・騒音や火気(花火・喫煙を含む)の使用およびスケートボードなどの迷惑・危険な行為は禁止。 完成式の様子(11月1日)

・小さな子どもがいる時は、特に注意してください。

・ゴミは持ち帰ってください。

・利用者同士のトラブルは、一切の責任は負いません。

●禁止事項

・硬式野球ボール、バット、スパイク等の使用は禁止

・ゴルフの練習は禁止

・ネットには直接ボールをぶつけない、登らない

●あそびかたの例

・キャッチボール

・サッカー、バレー、バスケット等のリフティング、ドリブル、パス回し等



島泉まちかどあそび広場完成式



【問合せ】 道路公園課

人権週間【12月4日～10日】

昭和23(1948)年12月10日、国際連合の第3回総会で「世界人権宣言」が採択されました。国際連合はその日を記念し、毎年12月10日を「人権デー」(Human Rights Day)と決めました。日本では、毎年12月4日から10日までを「人権週間」として、さまざまな啓発活動を展開しています。本市も関係機関との連携・協力により、積極的な啓発活動に取り組んでいます。

部落差別(同和問題)を解消しよう

インターネット上の差別的書き込みや、結婚、就職・職場等における差別など人権問題が依然として存在しています。この問題について正しい理解と認識を深めていくことがとても大切です。また、部落差別の解消を阻む大きな要因となっているものに、いわゆる「えせ同和行為」があります。この行為は、誤った知識を植え付け、偏見や差別意識を助長する要因となっています。このような「えせ同和行為」には、断じて応じない対応が必要です。一人ひとりがお互いの人権を尊重し、差別のない明るい社会をめざしましょう。

こどもの人権について

いじめや体罰、それらに起因する自殺、児童虐待、児童買春や児童ポルノなどの性的搾取といった人権問題が発生しています。さらに、大人が担うような家事や家族の世話、介護、感情面のサポートを行う、いわゆるヤングケアラーといわれる子どもたちが勉強する時間や睡眠が十分にとれないなどの悩みを抱え、大きな問題となっています。子どもが一人の人間として、また権利の主体として最大限に尊重されるよう、大人も子どももすべての人が、「子どもまんなか」の意識を持つことが大切です。

性の多様性について

性には、複数の要素があると言われており、その組み合わせは一様ではなく、一人ひとりの性のあり方は多様です。「身体の性」と「心の性」が異なる人や、「好きになる性」が異性ではない人もいます。性のあり方が少数派の人たちを「性的少数者(性的マイノリティ)」や頭文字をとって「LGBTQ+」と呼ぶことがあります。

レズビアン (Lesbian)	同性を好きになる女性
ゲイ (Gay)	同性を好きになる男性
バイセクシュアル (Bisexual)	異性も同性も好きになる人
トランスジェンダー (Transgender)	出生時に割り当てられた性別とは異なる性別を生きる人
クエスチョニング (Questioning)	既存の性のカテゴリーに当てはまらない人、もしくは意図的に決めていない人「Q」はクィア (Queer) と表現されることもある

さらに「+」を加えて、より多様な性があることを表現しています。

人権擁護委員による人権週間特設人権相談所を開設します

暮らしの中でのさまざまな人権問題について、人権擁護委員がご相談に応じます。予約は不要です。直接会場へお越しください。

【とき】12月15日(金) 14:00～16:00

【場所】市役所本館4階 北会議室

人権擁護委員とは、人権擁護委員法に基づき法務大臣から委嘱を受けた民間の方々です。本市では、9名の委員が人権相談や小学校での人権教室の開催、人権の花運動など、さまざまな人権啓発活動に取り組んでいます。

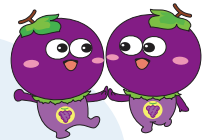

お互いの人権を尊重し、
ともに支えあうまち はびきの

北朝鮮人権侵害問題啓発週間

【12月10日～16日】

拉致問題は我が国の喫緊の国民的課題であり、この解決を始めとする北朝鮮当局による人権侵害問題への対処が、国際社会を挙げて取り組むべき課題とされています。今年も、この問題についての関心と認識を深めていただくため、LIC はびきのにおいて「ブルーリボン」にちなんだ青色のライトアップを行います。

人権週間・北朝鮮人権侵害問題 啓発週間パネル展

アンパンマンの作者のやなせたかしさんが描いた人権パネル「ぐらぐらもりのおばけ」の展示や、拉致問題に関するパネル展示、啓発アニメ「めぐみ」の放映を行います。

【とき】12月4日(月)～18日(月)

9:00～17:30 ※(出)回除く

【場所】市役所本館1階 ロビー



<法務省人権擁護局・全国人権擁護委員連合会>

- 啓発活動重点目標 ～人権啓発キャッチコピー～
「誰か」のこと じゃない。
- 啓発活動強調事項
 - ①女性の人権を守ろう
 - ②こどもの人権を守ろう
 - ③高齢者の人権を守ろう
 - ④障害を理由とする偏見や差別をなくそう
 - ⑤部落差別(同和問題)を解消しよう
 - ⑥アイヌの人々に対する偏見や差別をなくそう
 - ⑦外国人の人権を尊重しよう
 - ⑧感染症に関連する偏見や差別をなくそう
 - ⑨ハンセン病患者・元患者やその家族に対する偏見や差別をなくそう
 - ⑩刑を終えて出所した人やその家族に対する偏見や差別をなくそう
 - ⑪犯罪被害者やその家族の人権に配慮しよう
 - ⑫インターネット上の人権侵害をなくそう
 - ⑬北朝鮮当局による人権侵害問題に対する認識を深めよう
 - ⑭ホームレスに対する偏見や差別をなくそう
 - ⑮性的マイノリティに関する偏見や差別をなくそう
 - ⑯人身取引をなくそう
 - ⑰震災等の災害に起因する偏見や差別をなくそう

人事行政の運営などの状況のお知らせ

職員の任免および職員数の状況

(1) 職員数の状況

●部門別職員数の状況（各年4月1日現在）（人）

区 分 部 門	職員数			対前年増減数			
	令和3年	令和4年	令和5年	令和3年	令和4年	令和5年	
一 般 行 政 部 門	議 会	7	6	6	△1	△1	0
	総 務	141	150	150	6	9	0
	税 務	38	37	40	△2	△1	3
	労 働	0	0	0	0	0	0
	農 林 水 産	7	8	8	2	1	0
	商 工	16	19	19	△1	3	0
	土 木	63	62	60	△2	△1	△2
	民 生	167	190	189	16	23	△1
	衛 生	38	33	25	1	△5	△8
	小 計	477	505	497	19	28	△8
特 別 行 政 部 門	教 育	111	100	104	△9	△11	4
小 計	111	100	104	△9	△11	4	
普 通 会 計 部 門	普 通 会 計 (計)	588	605	601	10	17	△4
公 営 企 業 等 会 計 部 門	国民健康保険	27	27	28	2	0	1
	介 護 保 険	35	35	34	3	0	△1
	下 水 道 事 業	22	21	20	△1	△1	△1
	水 道 事 業	27	27	24	0	0	△3
	小 計	111	110	106	4	△1	△4
合 計	699	715	707	14	16	△8	

(2) 職員の採用、退職の状況

（令和4年4月2日～令和5年4月1日）

採用者数	31人（再任用フルタイム勤務職員10人を含む。）
退職者数	39人（再任用フルタイム勤務職員6人を含む。）

職員の休業の状況（令和4年度）

取得状況	
育児休業	25人

職員の分限および懲戒の状況（令和4年度）

処分の種類	処分者数
分限処分（休職）	7人
分限処分（降任）	1人
懲戒処分（停職）	1人

職員の福祉および利益の保護の状況

(1) 職員の福利厚生概要

職員の厚生制度については、「職員の厚生制度に関する条例」に基づき、羽曳野市職員福利厚生会に委託し実施しています。同会は、株式会社リロクラブの運営する福利厚生代行サービス「福利厚生倶楽部」に加入しており、職員に、その各種サービスを提供しています。

主な事業内容（令和4年度）	食堂・喫茶店などの運営
	人間ドック補助
	家庭常備薬補助
	映画鑑賞など利用補助
令和5年4月1日の会員数	1,160人

(2) 職員健康診断の実施状況（令和4年度）

職員の健康の維持・増進を図るため、「地方公務員法」および「労働安全衛生法」に基づき職員の健康診断を行っています。

区 分	実 施 日	受診者数
一般健診	6月28日～7月1日、 7月11日～14日	1,129人
頸肩腕腰痛健診 （保育園・認定こども園勤務職員）	6月28日、30日、 7月11日、13日、14日	116人
胃検診	9月27日～30日	171人
乳がん検診	10月4日、14日、11月8日、	374人
子宮がん検診	11日、12月8日、15日	290人
VDT健診	11月20日	67人

●職員数の増減状況（令和4年4月1日～令和5年4月1日）（人）

部 門	増員数	減員数	差引	主な増減理由		
議 会	0	0	0			
一 般 行 政 部 門	総 務	3	3	0	(増) 事務の増加 (減) 機構改革	
	税 務	3	0	3	(増) 体制の強化	
	労 働	0	0	0		
	農 林 水 産	0	0	0		
	商 工	1	1	0	(増) 機構改革 (減) 定員の見直し	
	土 木	1	3	△2	(増) 定員の見直し (減) 欠員不補充	
	民 生	9	10	△1	(増) 機構改革、事務の増加 (減) 事務の終了	
	衛 生	5	13	△8	(増) 事務の増加 (減) 機構改革	
	特 別 行 政 部 門	教 育	7	3	4	(増) 機構改革 (減) 定員の見直し
	公 営 企 業 等 会 計 部 門	国民健康保険	1	0	1	(増) 事務の増加
介 護 保 険		0	1	△1	(減) 定員の見直し	
下 水 道 事 業		0	1	△1	(減) 定員の見直し	
水 道 事 業		0	3	△3	(減) 定員の見直し	
合 計	30	38	△8			

※職員数は一般職に属する職員数であり、地方公務員の身分を保有する休職者、派遣職員等を含み、臨時または非常勤職員を除いています。

職員の勤務条件やサービスの状況

(1) 勤務時間等（本庁等の場合）

月曜日～金曜日（休日を除く。）

勤務時間：9:00～17:30 うち休憩時間 45分

(2) 年次有給休暇の概要

- ・1年度につき20日付与、現年度付与分のみ翌年度に繰り越し可能

- ・平均取得日数（令和4年度）14.4日

(3) 営利企業の従事許可件数 7件

(4) 特別休暇の種類

ドナー休暇、結婚休暇、産前休暇、産後休暇、出産補助休暇、育児時間休暇、育児参加休暇、子の看護休暇、忌引休暇、夏季休暇、永年勤続休暇等

職員の人事評価の状況

地方公務員法に基づき、職員の行動や能力の向上と組織マネジメントの向上を図るため、「行動評価」と「実績評価」の2つの評価方法を組み合わせた人事評価を実施しています。

●行動評価

個々の職員の「強み（優れている行動等）」をより伸ばし、「弱み（不足している行動等）」を克服し、個性豊かな変革力を持った職員の育成、能力開発を図るものです。

●実績評価

革新性や困難性（創意工夫や時間的・物理的困難の克服、組織への貢献度等）の高い目標に挑戦した職員を高く評価し、困難な課題に果敢にチャレンジする組織風土の醸成と職員意識の高揚を図るものです。

職員の退職管理の状況

地方公務員法および羽曳野市職員の退職管理に関する規則に基づき、平成28年度から、職務の公正な執行および公務に対する住民の信頼確保を図ることを目的に、退職管理制度を導入しています。市職員を退職して営利企業等に再就職した元職員は、離職後2年間、元の職場の職員に対して、再就職先に関する契約や処分について働きかけができません。

職員の給与の状況

(1) 職員の給与の概要

職員の給与は、「一般職の職員の給与に関する条例」等に基づき支給しています。令和4年度には、国の人事院勧告に基づく国家公務員の給与と改定にあわせて、本市においても同様の見直しを行いました。今後についても、国や他の地方公共団体の職員、民間事業の従業者の給与等を参考に給与の適正化に努めていきます。

(2) 人件費の状況（令和4年度普通会計決算）

歳出額 (A)	人件費 (B)	人件費率 (B/A)	(参考) 令和3年度の 人件費率
44,762,085千円	6,582,095千円	14.70%	14.23%

※人件費には議員・特別職に支給される給料・報酬等を含みます。

(3) 職員給与費の状況（令和5年度一般会計予算）

職員数 (A)	給与費				1人当たり 給与費 (B/A)
	給料	職員手当	期末手当 勤勉手当	計 (B)	
626人	2,341,833 千円	649,371 千円	999,588 千円	3,990,792 千円	6,375千円

※職員数は令和5年度一般会計当初予算の給与費計上の基礎とした人数です。

※職員数には再任用短時間勤務職員（8人）を含みます。

※給与費は当初予算に計上された額です。

※職員手当には退職手当を含みません。

(4) 職員の平均年齢および

平均給料月額状況（令和5年4月1日現在）

区分	平均年齢	平均給料月額
一般行政職	42.9歳	316,219円

(5) 職員の初任給、2年後の給料、経験年数別・学歴別平均給料月額状況（令和5年4月1日現在）

区分	学歴	初任給	2年後の給料	経験年数 10年	経験年数 20年	経験年数 25年	経験年数 30年
		一般行政職	大学卒	191,700円	202,900円	251,211円	344,350円
	高校卒	164,100円	174,000円	—	299,180円	—	—

※各経験年数に該当する職員数が3人以下の場合は、近似の階層について記載しています。

※各経験年数と近似の階層に該当する職員数が3人以下の場合は、「—」と記載しています。

※経験年数とは、卒業後直ぐに採用され引き続き勤務している場合は採用後の年数をいいます。

(6) 特別職の報酬等の状況

（令和5年4月1日現在）

区分	月額	
給料	市長	693,000円
	副市長	700,000円
	教育長	700,000円
報酬	議長	700,000円
	副議長	650,000円
	議員	600,000円

※「特別職の職員の給与に関する条例」および「羽曳野市議会議員の議員報酬及び費用弁償等に関する条例」に定められています。

※令和3年4月1日から令和6年7月24日までの間、市長の給料を30%減額しています。

職務の級および職制上の段階ごとの職員数（令和5年4月1日現在）

職務の級	級別基準職務表に規定する 基準となる職務	合計		内訳		職制上の段階		
		人数	割合	職名	人数	人数	割合	段階
1級	定型的な業務を行う職務	29人	6.18%	主事	29人	92人	19.61%	主事級
2級	高度の知識または経験を必要とする業務を行う職務	63人	13.43%	主事	63人			
3級	主任の職務	85人	18.13%	主任	85人	85人	18.13%	主任級
4級	主査の職務	43人	9.17%	主査	43人	43人	9.17%	主査級
5級	主幹の職務	110人	23.45%	主幹	110人	172人	36.67%	課長補佐級
6級	課長補佐の職務	62人	13.22%	課長補佐	62人			
7級	参事の職務 課長の職務 副理事の職務	62人	13.22%	参事	23人	62人	13.22%	課長級
				課長	32人			
				副理事	7人			
8級	理事の職務 部長の職務	15人	3.20%	理事	1人	15人	3.20%	部長級
				部長	14人			
合計		469人	100%					

職員の研修実施状況（令和4年度）

対象区分等	研修名	対象区分等	研修名
新規採用職員	入庁時研修、基礎能力向上研修、災害対策研修、情報セキュリティ研修、人権研修、コンプライアンス研修、メンタルヘルス研修、障害者差別解消法研修、公用車等安全運転研修	管理職員	情報セキュリティ研修、新任課長研修、人事評価研修、ハラスメント防止研修、公用車等安全運転研修、面接官スキル向上研修、メンタルヘルス研修、災害対応力向上研修

公平委員会の業務の状況（令和4年度）

(1) 職員の勤務条件に関する措置の要求の処理

区分	取扱件数			終了件数					次年度へ繰越
	前年度繰越	新規	合計	却下（不受理含む）	取下げ	打切り	判定	合計	
件数	0	1	1	1	0	0	0	1	0

(2) 職員の不利益処分についての審査請求の処理

区分	取扱件数			終了件数					次年度へ繰越
	前年度繰越	新規	合計	却下（不受理含む）	取下げ	打切り	判定	合計	
件数	2	3	5	1	0	0	2	3	2

(3) 職員の苦情の処理

区分	取扱件数		
	前年度繰越	新規	合計
件数	0	0	0

令和5年度 公開シンポジウム

ヤマトタケル

～日本武尊から YAMATOTAKERU へ～

令和6年2月24日(土) 13:00～15:30
(四天王寺大学 大講堂)

第一部：講演

「ヤマトタケルの人物像とその背後にあるもの」

講師：須原 祥二

四天王寺大学 学長

人文社会学部社会学科教授



第二部：対談

羽曳野から世界へ！

映画「ヤマトタケル～白鳥伝説～」への思い

【対象】 不問 【費用】 無料
【申込】 詳細は1月号で掲載します

問合せ：生涯学習課

備えよう!!

Vol.15

～明日くるかもしれない災害に～

災害時事前に行える備えについて

大きな災害が発生すると、電話回線が混雑するなどして、家族や友人などの安否をすぐに確認できない場合があります。そのため、災害発生時取るべき行動について、家族や友人などと事前に話し合いを行い、それに沿って行動を取ることが大切です。普段からそれぞれの生活時間帯に合わせてさまざまなケースを想定し、避難場所や避難経路および安否確認の方法などを相談し決めておきましょう。

(例)・避難場所や地域の防災拠点、家族や友人との集合場所、また必要な連絡先等をメモしておく。

- ・災害時の自宅から避難場所までの道のりを確認しておく。
- ・自分の住所、氏名、連絡先等を記載したカードを作成し、普段から携帯しておく。 など

★今年度より、地域の皆様による防災活動に対し補助する『羽曳野市自主防災組織活動補助金』制度を新設しました。安全で安心して暮らせる災害に強いまちづくりに向けて、地域における防災活動の充実やこれからの地域防災を考えるきっかけづくりにお役立てください。※補助金制度の詳細は市ウェブサイトに掲載しています。

※補助金申請の締め切り日につきまして、11月末日→翌年1月末に変更となりました。

問合せ：危機管理課 (内線 2720)

第27回 大阪菊花会菊花大会

●受賞者の皆さん(敬称略) 問合せ：農とみどり推進課 ☎072-958-1111 内線 2420・2431

総合優勝	大会会長羽曳野市長賞 大阪菊花会会長賞	鈴木俊夫	大菊12鉢
財務大臣賞		松本正人	だるま
農林水産大臣賞		松本正人	福助
外務大臣賞		芝田福恵	大菊12鉢
文部科学大臣賞		関本幸男	ぼんてん
厚生労働大臣賞		加川靖紘	大菊12鉢
総務大臣賞		芝田博美	だるま
国土交通大臣賞		神吉加代子	福助
環境大臣賞		植田勲	大菊12鉢
大阪府知事賞		加川靖紘	だるま
国会議員賞(青柳仁士)		鈴木俊夫	福助
国会議員賞(浦野靖人)		神吉加代子	ぼんてん
藤井寺市長賞		久門末男	大菊12鉢
松原市長賞		神吉加代子	だるま
富田林市長賞		芝田博美	福助
大阪府議会議長賞		斉藤郁子	大菊4鉢
大阪府議会議員賞(西元宗一)		関本幸男	大菊12鉢
大阪府議会議員賞(中谷恭典)		鈴木俊夫	だるま
大阪府議会議員賞(鈴木憲)		芝田福恵	福助
大阪府議会議員賞(須田旭)		芝田博美	ぼんてん
大阪府教育委員会賞		松本正人	ぼんてん
羽曳野市議会議長賞		船津弘之	ぼんてん
羽曳野市教育長賞		芝田博美	競技花単鉢

国華園賞	鈴木俊夫	大菊12鉢
国華園賞	松本正人	だるま
国華園賞	松本正人	福助
優秀賞	川上次郎	だるま
優秀賞	久保田七郎	だるま
優秀賞	芝田福恵	だるま
優秀賞	関本幸男	だるま
優秀賞	松本幹夫	だるま
優秀賞	森英夫	だるま
優秀賞	植田勲	福助
優秀賞	加川靖紘	福助
優秀賞	金原正雄	福助
優秀賞	川村吉廣	福助
優秀賞	久保田七郎	福助
優秀賞	久保田越子	福助
優秀賞	関本幸男	福助
優秀賞	中野進英	福助
優秀賞	松本幹夫	福助
優秀賞	植田勲	ぼんてん
優秀賞	加川靖紘	ぼんてん
優秀賞	川上次郎	ぼんてん
優秀賞	久門末男	ぼんてん
優秀賞	斉藤郁子	ぼんてん

優秀賞	坂田昭郎	ぼんてん
優秀賞	芝田福恵	ぼんてん
優秀賞	南坊城充興	ぼんてん
優秀賞	荒木孝	大菊4鉢
優秀賞	細川愛美	大菊4鉢
優秀賞	植田勲	競技花単鉢
優秀賞	加川靖紘	競技花単鉢
優秀賞	金原正雄	競技花単鉢
優秀賞	川上次郎	競技花単鉢
優秀賞	芝田福恵	競技花単鉢
優秀賞	鈴木俊夫	競技花単鉢
優秀賞	関本幸男	競技花単鉢
優秀賞	松本正人	競技花単鉢



◆手話言語の国際デーのブルーライトアップ

9月23日(土)世界ろう連盟が「手話言語の国際デー」のイメージカラーを青とし、世界中でライトアップイベントを呼びかけたことを受け、市内3カ所で、ブルーライトアップを行いました。

「2023年手話言語の国際デー」のテーマは「世界中のろう者が、どこでも手話言語でコミュニケーションできる社会へ!」とされております。



市役所(別館)



LIC はびきの



はびきのコロセラム

◆羽曳野市内6中学校 生徒会交流会 ～「各校の生徒会でのSDGsの取組み」～

10月13日(金)、羽曳野市議会議場を舞台に、羽曳野市立中学校・義務教育学校の生徒会執行部が集まり、生徒会交流会が行われました。

第一部では、各校の実践報告を行い、特色ある発表が行われました。

第二部では、「各校の生徒会でのSDGsの取組み」をテーマとし、A～Eの6つのグループに分かれグループ討議を行い、各校で取り組んでいるSDGsの活動についての意見交流を行い、新たな取組みへのアイデアにつながる有意義な時間を過ごすことができました。



◆緑の募金活動

緑の少年団ではみどりの推進協議会と合同で、10月15日(日)はびきのコロセラムで開催された、ふれあい健康まつりに参加し、緑の募金活動と花苗の配付活動を行いました。



◆子育て支援へのご寄附

10月19日(木)、子どもたちの心身の健やかな成長に寄与する事業に活用してほしいとの趣旨から、明治安田生命保険相互会社様より寄附を頂きました。

(代表して大阪南支社長の田辺様より目録の受贈)

温かなお心遣いをいただき、心より感謝いたします。大切に使用させていただきます。



◆全国大会&近畿大会出場

10月20日(金)、峰塚中学校、河原城中学校より11名の生徒さんが陸上、柔道、水泳の各競技でご活躍され、その報告に市役所に訪問してくださいました。皆さまの今後ますますのご活躍を期待しています。

～全国中学校体育大会出場～

【水泳】池田 星那さん 【陸上】清水 優衣さん (大会出場のため欠席)

～第72回近畿中学校総合体育大会出場～

【陸上】安田 心優さん 河見 優莉さん 山口 心希さん 小谷 結菜さん 渡辺 凜さん
片山 心美さん 吉田 優さん

【水泳】阪本 爽羽さん 池田 星那さん 村上 なのはさん 【柔道】麻田 紗妃さん



◆国体準優勝🏆

10月24日(火)、大阪府立河南高等学校軟式野球部の飯干 颯紀選手、安松 昂輝選手、東海 柚香マネージャーが鹿児島県出水市で開催された「特別国民体育大会 燃ゆる感動 かごしま国体」に出場し、チームは見事準優勝され、その報告に市役所に訪問してくださいました。今後ますますのご活躍を期待しています。



◆大阪東部ヤクルト販売株式会社と包括連携協定を締結

10月24日(火)、大阪東部ヤクルト販売株式会社と包括連携協定を締結しました。

本市と大阪東部ヤクルト販売株式会社はこれまで、こども向け健康教室の実施などにより、協力関係を築いてきました。この協定に基づき、市民の健康増進、市民サービスの向上および地域社会の持続的な発展をさらに推進することをめざし、これまで以上に幅広い分野で連携協力を行ってまいります。



国民年金保険料は全額が社会保険料控除の対象！ 税額が軽減されます！

国民年金保険料は所得税法及び地方税法上、社会保険料控除としてその年の課税所得から控除されます。控除の対象は、令和5年中に納付した保険料の全額です。過去の年度分や追納した保険料、ご家族分を納付した場合の保険料についても対象となります。

なお、日本年金機構から「社会保険料（国民年金保険料）控除証明書」が送付されます。年末調整や確定申告の際にご使用ください。

【お問合せ・再発行】

☎ **ねんきん加入者ダイヤル** ☎0570-003-004

◆ **050 から始まる電話からは** ☎03-6630-2525

[平日] 8:30～19:00 [第2(出)] 9:30～16:00

※マイナンバーまたは基礎年金番号をご用意してお問い合わせください。

※ねんきんネットを利用して再発行申請を行うこともできます。

☆マイナポータルから控除証明書等を電子データで受け取り、

e-Taxによる確定申告で自動入力することができます。

年金生活者支援給付金のはがきのご提出をお忘れなく！ (新規対象者)

令和5年度において、所得額が前年より低下したことなどにより、新たに年金生活者支援給付金の支給対象となる方には、日本年金機構から請求書が送付されています。令和6年1月4日までに請求書が届くように提出すると、令和5年10月分から遡って受給できます。

離婚時の厚生年金の年金分割請求は2年以内に！

①合意分割

- ・当事者の一方または双方からの請求により、婚姻期間中の厚生年金記録を分割できます。
- ・年金分割の割合は、お二人の合意または裁判手続により決定されます。

②3号分割

- ・会社員、公務員等の妻である専業主婦の方など、国民年金第3号被保険者であった方からの請求により、相手方の厚生年金記録（障害厚生年金は除く）を2分の1ずつ分割することができます。
- ・当事者双方の合意は不要です。
- ・平成20年4月以降の第3号被保険者期間中の厚生年金記録が分割の対象となります。

※請求期限：原則として離婚後2年以内

※詳細は、お近くの年金事務所にご相談ください。

【問合せ】■天王寺年金事務所 ☎ 06-6772-7531 (代)

[平日] 8:30～17:15 ※週初めの開所日は19:00まで

[第2(出)] 9:30～16:00

※電話は自動音声案内です。

※電話機の☎を押すと所員が対応します。

※繋がりにくい場合は、お手数ですが時間をおいてからおかけ直してください。



日本年金機構
ウェブサイト

かかりつけ健康メール

栄養と免疫力

免疫力を保つには、何より日々の生活管理が必要で、生体の酸化を防止して老化を防ぐことが大切です。若いうちは対応力がある為、栄養素が少々不足しても修正し克服できますが、日々の生活の管理が不十分な場合や、基礎疾患があり老化によって体全体の力が弱っている場合などには、栄養素の補充が大切です。栄養の補給について、元気な時は肉や卵と思いがちですが、胃腸の弱った人には、胃腸に優しい具沢山の味噌汁やスープといった野菜中心で、それに僅かのタンパク質を加えることが必要です。また、よく噛んでものを食べることも大切です。噛むことで出る唾液は生体にとって大変重要で、昔から寿命や生体の維持に大いに関係するとされています。

聖寿堂薬局 佐々木清尚

東洋医療

ひとくちコラム

小児の生理、病理の特徴を述べると次のようになる。

1. 神経系統では脳の発育の未熟であること。神経系統におけるコントロールの機制が不十分であるから、外来刺激に対して、反射的にしか反応できない。
2. 自律神経系についてもバランスはくずれ易く、時にワゴトニー症状（脳の血流量が低下すると、気分が悪くなり、吐き気などが起こる）が現われやすい。
3. 意識水準が低く、睡眠時間が長い。ゆえに、乳幼児にとり、睡眠は生活の重要な部分を占める。
4. 刺激に対する感受性が強い。刺激に対して「馴れの現象」が不十分であるため、どんな刺激に対しても新鮮な感受性を有する。
5. 感覚は未発達であるが、原始感覚、特に触覚は比較的早く完成する。
6. 皮膚は極めて過敏で皮膚血管は拡張しやすい。
7. 栄養のバランスがくずれやすい。そのため血液アシドーシスに陥りやすい。

(はびきの鍼灸マッサージ師協会) ☎ 072-958-5764

●開館時間 10:00～18:00 (中央は平日 10:00～20:00 土日祝 10:00～18:00)

おはなし会 (12月)			今月の特集テーマ	
中央図書館	2日(出) 16日(出)	11:00～	一般	闘病記を読む
	10日(日) 24日(日)	14:00～	児童	クリスマスにはこの本を!
	16日(出)	15:00～	一般	からだを温める本
陵南の森図書館	3日(日) 23日(出)	11:00～	児童	おてつだいをしよう
	※10日(日) クリスマスのおはなし会			
	16日(出)	15:00～	一般	気になる 手にとる 本のPOP
	17日(日) (小さい子向き)	11:00～	一般	★OSAKA★がいっぱいやで～!
	17日(日) (少し長いお話を聞ける子向き)	11:30～	児童	HO!HO!HO! クリスマス★
東部図書館	13日(火)	10:30～	児童	クリスマス
古市図書館	※3日(日) クリスマスのおはなし会	13:00～	どうぶつたちが大活躍(だいかつやく)!!	
羽曳が丘図書館	9日(出) 23日(出)	11:00～		
丹比図書館	※16日(出) クリスマスのおはなし会	14:00～		

※欄外をごらんください。



クリスマスのおはなし会

日時 12月3日(日) 13:00～
場所 古市図書館
内容 大型絵本・パネルシアター・てあそび ほか

日時 12月10日(日) 11:00～
場所 陵南の森図書館じゅうたんコーナー

日時 12月16日(出) 14:00～
場所 丹治はやプラザ2階集会所

※いずれも事前申込不要、どなたでもご参加いただけます。サンタさんにご会えるかも?



たけのこくんポチ袋・カレンダーがダウンロードできます
 期間 12月1日(金)～
 図書館ウェブサイトから、たけのこくんポチ袋・2024年卓上カレンダーのデータがダウンロードできます。印刷してご自由にお使いください。

年末年始の休館日 12月29日(金)～令和6年1月4日(木)
 各施設の休館中はブックポストも使用できませんので、ご注意ください。
 なお、12月15日(金)～28日(木)は3週間貸出となります。

◆休館のお知らせ
ブックステーションはびきのコロセアム
 12月19日(火)、「大相撲羽曳野場所」開催のため、ブックステーションはびきのコロセアムは臨時休館させていただきます。

丹比図書館
 12月から令和6年1月にかけて、丹治はやプラザでは下水道接続工事を予定しています。工事期間の約10日間、丹治はやプラザ・丹比図書館は休館させていただきます。詳しい日程は決まりしだいウェブサイト・公式SNSなどでお知らせします。

世界遺産「百舌鳥・古市古墳群」の魅力を味わう市民講座

第3回 「古市・百舌鳥古墳群の時期の甲冑と社会的緊張」

公益財団法人とちぎ未来づくり財団埋蔵文化財センター調査課

内山 敏行 氏

うちやま としゆき



古市古墳群や百舌鳥古墳群に巨大な古墳が次々と造られているときに、戦争のための武器や武具が発達し、古墳の中にたくさん埋められるようになります。なぜこの時期に武器などが進化をとげるのでしょうか。朝鮮半島との国々の間で社会的な緊張が続いていたのでしょうか。

当時の社会情勢について、国際関係と戦争という現代にも通じる課題にも触れつつ解説をしたいと思います。

〈とき〉 令和6年1月20日(土) 14:00～15:30
 〈場所〉 陵南の森公民館(羽曳野市島泉8丁目8番1号) 近鉄南大阪線 高鷲駅下車 北へ徒歩約10分
 〈定員〉 150人(要事前申込・先着順) 〈参加費〉 500円(資料代)
 〈申込み〉 メールまたははがき。住所・氏名(よみがな)・電話番号を明記の上、下記までお申し込みください。
 1つのメールまたははがきで5人まで申し込みます。(全員の氏名(よみがな)と、代表者の住所・電話番号を明記) 〒583-8585 羽曳野市誉田4丁目1-1 羽曳野市教育委員会 文化財・世界遺産室 (メール: bunka-sekai@city.habikino.lg.jp)
 〈主催〉 羽曳野市世界遺産「百舌鳥・古市古墳群」保存・活用実行委員会 (NPO 法人フィールドミュージアムトーク史遊会、羽曳野まち歩きガイドの会、四十四の会、羽曳野市教育委員会)
 〈問合せ〉 文化財・世界遺産室



子育て支援センター

◀ 広場 ▶ (月)~(金) 10:00 ~ 11:30 ※祝除く

いちご 🍓 0歳児 (令和4年4月2日生まれ~)
ぶどう 🍇 1歳児 (令和3年4月2日~令和4年4月1日生まれ)
バナナ 🍌 2・3歳児 (平成31年4月2日~令和3年4月1日生まれ)

スケジュールなどの詳細は、センターニュース「てとてと」または、「市ウェブサイト」内、子育て支援センターのページをご覧ください。

子育て支援センターふるいち 古市 4-2-9 (古市複合館) ☎ 072-958-3308 FAX 072-958-3350			
みんなの広場 (月)火(金)	[計測・誕生会] 12日・18日 [休み] 5日・8日・11日・15日・26日	いちご広場 (水)	[計測] 6日・13日 [誕生会] 13日 [教室] 20日クリスマス製作 ※完全入替2部制 (9:45~10:45/11:00~12:00)
ぶどう広場 隔週休	14日・28日 ※14日はクリスマス製作	バナナ広場 隔週休	7日・21日 ※7日はクリスマス製作
おはなしの広場	12月はお休み	双子・年子の広場	26日(火)
午後開放 (休)金	14:00 ~ 16:00	フリーデー	22日(金) 10:00 ~ 16:00 (お好きな時間にどうぞ)
子育て講座	「こもも教室」11日(月)・15日(金) 10:00 ~ 11:30 2回連続講座 対象：市民で、主に4カ月から6カ月の赤ちゃんとその保護者 (それ以外は要相談) 申込：電話か窓口 くはびきのファミリー・サポート・センター 協力会員募集中 子育て世代のご家庭のお手伝いをしてくださる有償ボランティアさんを募集しています。 ☎ 子育て支援センターふるいち内 古市 4-2-9 ☎ 072-956-4943		

子育て支援センターむかひの 向野 523 (向野こども園旧園舎1階) ☎ 080-7536-7898 FAX 072-953-6361			
みんなの広場 (月)休(金)	[誕生会] 22日・25日 [休み] 1日・14日・18日	いちご広場 (水)	[計測] 12日 [休み] 19日 ※完全入替2部制 (9:30~10:30/11:00~12:00)
ぶどう広場 隔週休	6日クリスマス製作・[計測] 20日	バナナ広場 隔週休	[計測] 13日クリスマス製作・27日
おはなしの広場	4日(月)	双子・年子の広場	1日(金)
午後開放 (月)火	13:30 ~ 15:30	フリーデー	11日(月) 10:00 ~ 15:30 (お好きな時間にどうぞ)
子育て講座	「こもも教室」14日(休)・18日(月) 10:00 ~ 11:30 2回連続講座 対象：市民で、主に4カ月から6カ月の赤ちゃんとその保護者 (それ以外は要相談) 申込：電話か窓口		
遊びの広場	「クリスマスコンサート」19日(水) 2部制①10:00~ ②10:50~ 定員：各20人程度 申込：電話か窓口12月4日(月)~8日(金) 発表：12日(火)		

お母さんと乳幼児

こども家庭支援課 母子保健担当 ☎ 072-947-3888 (直通)

乳幼児健康診査 (場所：保健センター)

健診日 2週間前までに通知が届いていない方はご連絡ください。

種類	日程	対象児
4カ月児健康診査	12月8日(金)	令和5年8月1日~14日
	12月22日(金)	令和5年8月15日~31日
	1月19日(金)・26日(金)	令和5年9月生まれ
1歳6カ月児健康診査	12月18日(月)・19日(火)	令和4年5月生まれ
	1月29日(月)・30日(火)	令和4年6月生まれ
2歳6カ月児歯科健康診査	12月12日(火)・13日(水)	令和3年6月生まれ
	1月16日(火)・17日(水)	令和3年7月生まれ
3歳6カ月児健康診査	12月1日(金)・5日(火)	令和2年6月生まれ
	1月9日(火)・12日(金)	令和2年7月生まれ

はじめての育児交流会

体重計測、助産師や保健師による育児相談、保護者同士での情報交換、絵本や遊びの紹介など。

🕒 1月24日(水) 14:00 ~ 16:00 ※要予約

👤 対象 生後3カ月までの乳児と保護者

📍 場所 保健センター3階

☎ 電話・対面相談 (育児相談・栄養相談)

[電話] 平日 9:00 ~ 17:00 [対面] 平日 10:00 ~ 16:00

👤 対象 乳幼児の保護者 ※対面は要予約

NPO 法人 南河内こどもステーション 市役所南側 ☎・FAX 072-957-1114 詳細は問い合わせください。

【もちつき】 9日(土) 11:00 ~ 14:00 場所 羽曳野市役所南広場にて
【おやおやくらぶ】 1日(金)「うた・絵本・エプロンシアターなど」・22日(金)「おしゃべりサロン」
【みんなの食堂】 毎週(金) 17:30 ~ 19:30・毎週(土) 11:00 ~ 13:00 対象 どなたでも参加できます
【みんなの居場所】 (月)~(土) 10:00 ~ 16:00 対象 どなたでも参加できます
【一時保育 (要登録)】 (月)~(金) 10:00 ~ 16:00 (前日までに要予約・(土)日祝時間外応相談) ¥ 乳幼児 1時間 500円~
【やってみようくらぶ】 毎週(土)「思考力・図工・英語・パソコンくらぶ」(23日(土) 11:00 ~ 12:00 科学であそぼう)
【かわいい習字教室】 毎週(金) 16:00 ~ 17:00 文字や絵など習字を学ぼう

オンライン相談 (妊娠・出産に関する相談・育児相談・栄養相談)

🕒 平日 10:00 ~ 16:00

👤 対象 妊娠中の方・妊娠を希望する方・乳幼児の保護者

📝 申込 相談希望日の1週間前までに、市ウェブサイトの「オンライン手続きサービス」または母子の健康・子育ての「オンライン相談」から申請してください。

妊婦歯科健康診査 (問診・歯科健康診査・歯科保健指導)

妊娠するとホルモンバランスの変化やつわりなどによってむし歯や歯周病が発生・進行しやすくなります。歯周病は早産や低体重児出産などと関係すると言われています。口腔ケアは家族の健康を支えます。この機会にお口の相談をしてみませんか。

👤 対象 妊婦 (妊娠週数 16 ~ 27週に受けることが望ましい)

【実施医療機関】 妊婦歯科健康診査受診券の裏側

(ピンク色のハガキ) 参照

マタニティ交流会

妊婦さん同士での情報交換、妊娠中の体調や出産準備などについて助産師・保健師といっしょに話してみませんか。

🕒 12月20日(水) 14:00 ~ 16:00 ※要予約

👤 対象 妊娠 36 週末満の妊婦さん ※上の子の保育なし

📍 場所 市役所別館2階プレイルーム

つどいの広場事業 (12月)

社会福祉法人 あすなる

手をつなぐ子育て (くるみ共同保育園)

壺井 508-1 ☎ 072-957-3282

FAX 072-958-4089

【園庭開放】(火)(木) 10:00 ~ 16:00

自然いっぱい広い遊び場に大きなすべり台と土山があり、親子でたっぷり遊べます。子育て相談も随時受け付けていますので、気軽にお声掛けください。

NPO 法人 つどいの広場 カンナ

高鷲 5-422-22 ☎・FAX 072-939-1625

【開放時間】(月)(金) 10:00 ~ 16:00

【クリスマス製作】1日(金)

【新聞で遊ぼう】8日(金)

【ポップコーンを作って食べよう】15日(金)

【クリスマス会】22日(金)親子15組要予約

いずれも10:00 ~ 12:00

四天王寺悲田院 地域子育て支援センター

一ぼのぼ 学園前 6-1-1

☎ 072-957-7517 FAX 072-950-3457

●前日までに電話にて要予約

【0歳サロン】

ねんね組 4日(月) 13:30 ~ 14:30

はいはいよちよち組 4日(月) 10:30 ~ 11:30

【1歳親子教室】13日(木) 10:30 ~ 11:30

【2・3歳親子教室】20日(木) 10:30 ~ 11:30

【すこやか広場】15日(金) 10:30 ~ 11:30

※予約不要、ご自由にご参加ください。

【あかちゃん広場】

11日(月) 10:00 ~ 11:00/13:30 ~ 14:30

18日(月) 13:30 ~ 14:30

【お絵描きの日】1日(金) 10:00 ~ 11:00

汚れてもいい服でお越しください。

【リズムの日】8日(金) 10:00 ~ 11:00

(月)~(金) 10:00 ~ 16:00

子育てに関する悩み・相談は随時受け付けております。

NPO 法人 サポートネットワークぬくもり

あいあい保育園

向野 2-8-2 (埴生診療所敷地内)

☎ 072-937-0016 FAX 072-937-5716

あいあいルーム 12月

【えほん・あらかると】

12日(木) 10:30 ~ 11:30

【ハッピークリスマス会】

16日(土) 10:30 ~ 12:00

参加希望者は4日(月)~7日(木)にお電話

ください。電話受付 9:00 ~ 17:00

【ホップ・ステップ・リトミック】

26日(木) 10:30 ~ 11:30

【就労相談 (子育て中の再就職)】

第2(木) 11:00 ~ 12:00

【子育て何でも相談】

平日 10:00 ~ 16:00 (電話可)

公立教育・保育施設の子育て支援 ~育児相談など、詳しくは各園にお問い合わせ~

施設名 [☎市外局 072]	あそびにおいでよ!ようちえん 《12月》
古市幼稚園 [958-3359]	未 15日(金) 9:30 ~ 10:30
古市南幼稚園 [958-7616]	未 19日(火) 9:30 ~ 10:30
駒ヶ谷幼稚園 [958-8776]	未 14日(木) 9:30 ~ 10:30
西浦幼稚園 [958-3538]	未 18日(月) 9:30 ~
羽曳が丘幼稚園 [958-7201]	未 15日(金) 9:30 ~
埴生南幼稚園 [957-0212]	園 12日(木) 14:00 ~ 15:00 未 14日(木) 9:30 ~ 10:30
埴生幼稚園 [955-1062]	園 1日(金) 9:30 ~ 10:30 未 15日(金) 13:30 ~ 14:30
◎高鷲南幼稚園 [955-1624]	未 11日(月) 13:00 ~ 14:00
こども未来館たかわし [955-0730]	向野こども園 [953-2071]
下開保育園 [958-3318]	軽里保育園 [958-3338]
はびきの保育園 [958-3328]	園 毎週(火)(木) 10:00 ~ 11:00

園=園庭開放 未=未就園児教室 持物 着替え・タオル・水筒・(幼稚園のみ上靴)

対象 未就園児と保護者 ◎印の園は令和6年度入園予定の方のみ

※中止になる場合がありますので、事前に各園へお問い合わせください。

民間教育・保育施設の子育て支援 ~詳しくは、各園にお問い合わせ~

施設名 [☎市外局 072]	園庭開放 (健康相談は要予約)
高鷲保育園 [953-3883]	毎週(月)~(金) 10:00 ~ 12:00 ※雨天中止
さかとかがはらこども園 [956-6246]	第2・4(土) 10:00 ~ 11:00 ※雨天中止
明の守こども園 [954-9630]	園庭工事の為、中止
誉田保育園 [958-2525]	2日(土) 10:00 ~ 11:00 ※雨天中止
郡戸保育園 [938-5280]	第2(火) 10:00 ~ 11:00 ※雨天中止
高屋保育学園 [957-1234]	毎週(火)(木) 14:30 ~ 15:45 ※雨天中止
四天王寺悲田院こども園 [957-7517]	(火)・(金) 10:00 ~ 11:00 ※26日(火)・29日(金)除く
あおぞら保育園 [950-1105]	第4(木) 10:00 ~ 11:00
ペディハウス社協 [930-0240]	7日(木) 10:00 ~ 11:00

○車でのお来園はご遠慮ください。 ○育児相談は開園中常時行っています。

病後児保育 (0歳~学童)

利用時間	8:00 (7:30) ~ 18:00 (19:00) ※カッコ内は延長可能時間 [当日] 9:00 ~ 17:30 (延長不可) [土曜] 8:00 ~ 17:00 (当日利用および延長不可) - 休園日のお知らせ - 12月29日(金)~令和6年1月3日(火)
------	--

申込 (月)~(金) 9:00 ~ 17:00 (電話可、当日利用可)

¥ 1人1日1,000円 (延長30分300円)

※非課税世帯は半額、生活保護世帯は無料、2人目以降の子ども半額。

問 NPO 法人サポートネットワークぬくもりあいあい保育園

(向野 2-8-2 [埴生診療所敷地内]) ☎ 072-937-0016 FAX 072-937-5716

白鳥児童館 ☎ 072-957-4900 翠鳥園 2-9-101 ※駐車場なし

室内でおもちゃ遊び、広場で砂場遊びなど。ご自由にお越しください。

【利用時間】(月)~(土) 10:00 ~ 12:00/13:00 ~ 17:00

子ども家庭支援課 家庭児童相談担当 ☎ 072-947-3837 (直通)

21時まで子育て相談を受ける窓口

子育てに対する不安や困難さを抱えているが、市役所の開いている時間に相談の電話を



することが難しく、「相談したいが、相談する場所がない」という方を対象とした窓口です。

とき (月)~(金) 18:00 ~ 21:00 ※例外除く

申込 市ウェブサイトの予約フォームから希望日時を予約

児童虐待の疑いなど“おかしい”と思ったら

とき (月)~(金) 9:00 ~ 17:30 ※例外除く

養育支援訪問事業

妊娠・出産・育児期に育児の不安やストレスなどを抱え、他からの支援が期待できない家庭を支援します。

子育て電話相談 [子育てで気になること]

とき 平日・(土) 13:00 ~ 17:00

場所 NPO 法人南河内こどもステーション

問 羽曳野市こども家庭サポーターの会

☎ 072-957-1114

児童相談所虐待対応ダイヤル

☎ 189 (いちばやく)

※ 365日 24時間対応、通話料無料



健康増進課(保健センター)の検診(健診)や教室の申込など ☎ 072-956-1000

●検診(健診)は年度内に各1回。定員になり次第締切。FAXでの申し込み不可。

●詳しくは「健康だより」、市ウェブサイトをご覧ください。

※個別検診(健診)については、受診前に医療機関へ電話でお問い合わせください。

がん集団検診(予約制) << 令和6年1~3月分の申込受付中 >>



その他の日程、検診についての詳細は「令和5年度羽曳野市健康だより」または市ウェブサイトを参照。

Table with cancer checkup details: 胃がん検診 / 肺がん検診 (結核健診含む) / 大腸がん検診. Includes dates for 保健センター, MOMOプラザ, and 石川プラザ.

Table with breast and uterine cancer checkup details: 乳がん検診 and 子宮がん検診. Includes dates for 保健センター and コロセアム.

骨粗しょう症検診 ~5年に1度のチャンスです!~



【受診期限】令和6年3月末まで
【検査内容】医療機関で骨量測定(X線検査)
【対象】昭和57・52・47・42・37・32・27年生まれの方
【費用】500円(生活保護受給者は無料<当日受給証明書が必要>)
受診券ハガキに記載の実施医療機関へ事前に予約し、受診券と自己負担金500円、住所・氏名・生年月日の確認ができるもの(保険証)などをご持参の上、受診してください。

定期健康相談・栄養相談

12月11日(月)
午前中
※要予約



毎月19日は「食育の日」です!

家族で食事を
楽しみましょう



上記QRコードから食育だよりをご覧ください。隔月で発行しています。

各種教室(予約制・随時受付中)

場所 保健センター ¥ 無料

対象 羽曳野市民

Table of various classes: 医師講座 ★学ぶで~肝臓病, ★学ぶで~睡眠障害, ★学ぶで~噛む力と飲み込む力: フレイル予防(歯科), ★学ぶで~姿勢改善(運動), ★学ぶで~ヨガ(運動), ★学ぶで~歩き方講座(運動), ★学ぶで~野菜のとり方(栄養)

※詳細は市ウェブサイト、チラシをご覧ください。

こどもの予防接種

冬休みを利用して予防接種を受けましょう!



予防接種の種類	対象者
麻しん・風しん混合 1 期(MR)	1 歳以上 2 歳未満
麻しん・風しん混合 2 期(MR)	平成 29 年 4 月 2 日～ 平成 30 年 4 月 1 日生まれ
日本脳炎 1 期	3 歳以上 7 歳 6 カ月未満 ※ 1
日本脳炎 2 期	9 歳以上 13 歳未満 ※ 1
二種混合 (DT)	11 歳以上 13 歳未満
子宮頸がん予防ワクチン (HPV)	小学校 6 年生～高校 1 年生相当 の年齢の女子 ※ 2

(※ 1) 日本脳炎予防接種の勧奨差し控えにより、平成 7 年 4 月 2 日から平成 19 年 4 月 1 日生まれ (20 歳未満) で 1 期 (3 回) と 2 期の計 4 回の接種が全て完了されていない方は特例対象となります。

(※ 2) 子宮頸がん予防ワクチンの勧奨差し控えにより、平成 9 年 4 月 2 日から平成 19 年 4 月 1 日生まれの女子で過去に合計 3 回の接種が全て完了されていない方はキャッチアップ接種の対象者となります。

【持物】 母子健康手帳、予診票、住所のわかるもの (子ども医療証など) ※ 転入や紛失等で予診票をお持ちでない方は、母子健康手帳をもって健康増進課 (保健センター) まで取りにきてください。

◎ 新型コロナウイルスワクチン接種 ◎

羽曳野市新型コロナワクチン接種コールセンターは、
12 月 28 日(木)をもって終了となります。

【令和 5 年秋開始接種について】

特例臨時接種の実施期間 (無料で接種できる期間) は令和 6 年 3 月 31 日までです。

【市集団接種 (12 歳以上の方)】

12 月に追加開催をいたします。日程等は以下のとおりです。※今回の追加開催分で終了となります。

会場: 中央スポーツ公園市民プール管理棟

日程: 12 月 9 日(土)、12 月 10 日(日)

(11 月 30 日(木) 9:00 から予約受付開始)

12 月 16 日(土) **【最終日】**

(12 月 7 日(木) 9:00 から予約受付開始)

【個別接種実施医療機関】

個別接種実施医療機関は、接種券に同封している案内文または市ウェブサイトでご確認ください。また、予約方法や接種実施期間は各医療機関によって異なりますので、各医療機関にてご確認ください。

※最新情報は市ウェブサイトでご確認ください。



【問合せ】

羽曳野市新型コロナワクチン接種コールセンター
☎ 0570-071-105 (平日 9:00 ~ 17:15)

市立休日急病診療所

誉田 4-2-3 ☎ 072-956-1000 (保健センター 2 階)

休日急病診療所 (内科・小児科・歯科)	小児科の土曜・休日夜間診療 (南河内北部広域小児急病診療事業)
[診療日] (日) 祝、年末年始 (12 月 30 日～1 月 3 日)	[診療日] (土) (日) 祝、年末年始 (12 月 30 日～1 月 3 日)
[診療時間] 10:00 ~ 12:00 / 13:00 ~ 16:00	[診療時間] 18:00 ~ 22:00 (受付 17:30 ~ 21:30)
※ 8 時 (夜間診療は 15 時) の時点で羽曳野市に「暴風警報」「大雨警報」「洪水警報」「特別警報」のいずれかが発表されている場合は休診、8 時 (夜間診療は 15 時) 以降に発表された場合は、その時点で休診。	
※来院時は、必ず事前にお電話ください。	
※受診時はマスクを着用ください。	
※市立休日急病診療所・小児科の夜間診療でマイナンバーカードが保険証として利用可能になりました。	
ただしマイナポータルなどで健康保険証利用申込が完了している方に限ります。その他各種医療証(子ども医療証など)は必ずご持参ください。	

小児救急電話相談 ☎ # 8000 (携帯電話・NTT プッシュ回線)
☎ 06-6765-3650 (IP 電話・ダイヤル回線など)

救急安心センターおおさか

☎ # 7119 (固定電話【プッシュ回線】・携帯電話・PHS)
☎ 06-6582-7119 (固定電話【ダイヤル回線】・IP 電話)

健康保険証利用申込の マイナンバー総合フリーダイヤル

☎ 0120-95-0178 音声ガイダンスに従って
「4 → 2」の順にお進みください。
平日 9:30 ~ 20:00 (土) (日) 祝 9:30 ~ 17:30

藤井寺保健所からのお知らせ

☎ 072-955-4181 藤井寺市藤井寺 1-8-36

HIV・梅毒即日検査 (無料・匿名可) ●梅毒検査は HIV 検査と同時にする場合無料 ●結果は 1 ~ 2 時間後 第 2・3 日 9:30 ~ 10:30
こころの健康相談 (無料・予約制) こころの病気、アルコール依存症などの相談に精神科医、精神保健福祉相談員が応じます。
医療機関に関する相談 (無料) (月) ~ (金) 9:15 ~ 12:15 / 13:00 ~ 16:00 【年内 28 日まで】

生活衛生室 ☎ 072-952-6165

水質検査 (有料・予約制) 飲用水・井戸水・遊泳場水・浴槽水

腸内細菌検査 (有料) 赤痢菌・チフス菌・パラチフス A 菌・サルモネラ属菌・腸管出血性大腸菌 O157

(月) ~ (水) 9:30 ~ 12:00 【年内 20 日まで】

ぎょう虫卵検査 (有料・予約制) (月) ~ (木) 9:30 ~ 12:00

※祝日などの関係で受付のない日があります。詳しくお問い合わせください。※年末年始は 12 月 29 日(金) ~ 1 月 3 日(水)まで閉庁

まちの保健室 << 高年生きがいサロンで毎月実施 >>

【対象】 おおむね 65 歳以上の市民の方 【費用】 無料
 【定員】 各先着 15 人 【申込】 前日までに各サロンへ申込
 ※講話終了後に希望があれば地域包括支援センターの職員が介護相談をお受けします。

【2号館】 恵我之荘 5-1-3 ☎ 072-931-2255	
とき	12月19日(火) 10:00～12:00
内容	・長生きとトレーニングの関係について ・講話後個別相談会(希望者)
講師	羽曳野市理学療法士会

【3号館】 古市 1541-1 ☎ 072-959-0220	
とき	12月21日(木) 13:00～15:00
内容	・介護サービスの仕組みを知ろう ・災害時のトイレについて考えよう
講師	四天王寺大学 金本 純子 講師 矢野 真理 講師 亀井 緑 教授 山崎 達枝 准教授

【5号館】 野 640-1 ☎ 072-931-6010	
とき	12月21日(木) 10:00～12:00
内容	・認知症の方への関わり方 ・講座終了後個別相談会(30分×2枠)
講師	認知症地域支援推進員

【6号館】 羽曳が丘 3-1-13 ☎ 072-959-0580	
とき	12月20日(火) 10:00～12:00
内容	寒い冬を乗り切ろう!なぜ冬に血圧は上がりやすいの? 減塩方法や不足しがちな栄養素の補い方、温活フード等についてご紹介します。
講師	地域包括支援課 西 管理栄養士

介護予防できらきらシニア

熟年簡単クッキング教室～おひとり様向け②～

<< 予定献立 >> サバ缶のふわふわハンバーグ・ミネストローネ
 ブロッコリーのおかかマヨ和え・あずきミルクプリン

とき	1月24日(火) 10:30～13:00頃
場所	保健センター 3階 栄養指導室
対象	65歳以上の一人暮らしの市民の方
費用	500円(材料費込)
持物	エプロン・三角巾・マスク・タオル・筆記用具
定員	15人程度(応募多数の場合は抽選)
申込	地域包括支援課の窓口または電話(12月15日(金)まで)

※感染症などの影響で中止または講話になる可能性あり

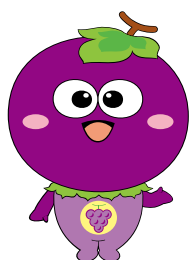

一般介護予防事業 1月から3月まで3カ月間 (運動が2週に1回の計5回と講義3回の全8回コース)

自宅での運動習慣を身につけるために高年生きがいサロンで一緒に運動をしませんか。介護予防の運動を中心にお口の体操や脳トレも実施します。専門職による運動や栄養、お口に関する講義も予定しています。

●各60～90分、実施日時・募集人数など詳細は各サロンへお問い合わせください。

場所・申込・問合せ	とき
①高年生きがいサロン2号館：いきいき塾 ☎ 072-931-2255	(火)午前
②高年生きがいサロン3号館：石川はつらつ塾 ☎ 072-959-0220	(木)午後
③高年生きがいサロン5号館：さくら野教室 ☎ 072-931-6010	(木)午前
④高年生きがいサロン6号館：モモ塾 ☎ 072-959-0580	(火)午前

【対象】 (令和5年12月1日時点) 65歳以上の市民で、介護保険サービスを利用していない方。医師より運動制限を受けていない方。自力で来所・運動できる方。本教室に初めて参加する方。

【費用】 無料

【申込】 12月1日(金)～20日(火)までに各サロンへ直接来所にてお申し込みください。人数が多い場合は抽選となります。他の高年生きがいサロンには同時申込はできません。

いきいき百歳体操募集

お近くの集会所や公民館でいきいき百歳体操に取り組みませんか?市ではいきいき百歳体操の普及を実施しており、現在78カ所の会場があります。いきいき百歳体操は高齢による虚弱を予防する介護予防の体操です。体操の時間は約30分。週1～2回実施することで歩行や階段の上り下りがスムーズになったなどの声もあがっています。

●通いたい方●

地域包括支援課までお問い合わせください。お近くの会場を紹介します。

●公民館などで実施する条件●

① 65歳以上のグループ(市民が5人以上)

② 背もたれのついた椅子がある

③ 週1回以上実施できる

※設備がない会場は、ご相談ください。

④ DVDを流す設備がある

①～④を満たせば最初の4回は体操の指導に伺い、4回目にDVDとおもりを貸し出します。

【費用】 無料

【申込・問合せ】 まずは電話でご相談ください。

地域包括支援課 ☎ 072-947-3822 (9:00～17:30)

☑ 主な公共施設

支所	☎ 072-955-0583	FAX 072-930-2144
羽曳野市民会館	☎ 072-958-2311	FAX 072-958-2312
LIC はびきの (生活文化情報センター)	☎ 072-950-5500	FAX 072-950-5505
はびきのコロシアム	☎ 072-937-3123	FAX 072-937-3124
市民体育館 (西浦)	☎ 072-958-2340	FAX 072-958-3614
陵南の森総合センター(老人福祉センター・公民館)	☎ 072-952-2751	FAX 072-952-1303
陵南の森生きがい情報センター (テレワークセンター)	☎ 072-931-1900	FAX 072-931-2112
MOMOプラザ	☎ 072-957-5553	FAX 072-957-5580
丹治はやプラザ	☎ 072-937-2355	FAX 072-937-2388
石川プラザ	☎ 072-950-2002	FAX 072-958-9110
保健センター (休日急病診療所)	☎ 072-956-1000	FAX 072-956-1011
人権文化センター	☎ 072-955-4556	FAX 072-955-7042
青少年児童センター	☎ 072-952-0032	FAX 072-937-8580
白鳥児童館	☎ 072-957-4900	FAX 072-957-4900
青少年センター	☎ 072-958-0050	FAX 072-956-7867
エコプラザはにふ (中央スポーツ公園)	☎ 072-959-3567	FAX 072-959-3568
時とみどりの交流館 (峰塚公園管理棟)	☎ 072-942-6647	
道の駅 しらとりの郷・羽曳野総合棟 (休業日：(木)・年末年始)	☎ 072-957-6900	FAX 072-957-6910
子育て支援センターふるいち	☎ 072-958-3308	FAX 072-958-3350
子育て支援センターむかいの	☎ 080-7536-7898	FAX 072-953-6361
向野老人いこいの家	☎ 072-952-0033	FAX 072-952-0033
給食センター	☎ 072-958-2306	FAX 072-958-1082
社会福祉協議会	☎ 072-958-2315	FAX 072-958-3853
シルバー人材センター	☎ 072-936-1500	FAX 072-936-1511
柏原羽曳野藤井寺消防組合	☎ 072-958-0119	FAX 072-958-9900
羽曳野警察署	☎ 072-952-1234	FAX 072-952-2531
藤井寺保健所	☎ 072-955-4181	FAX 072-939-6479
藤井寺郵便局	☎ 072-954-2601	FAX 072-938-8591
柏羽藤環境事業組合	☎ 072-976-3333	FAX 072-976-3331
健康ふれあいの郷 グラウンド・ゴルフ場 (休業日：(木)・年末年始)	☎ 072-950-6611	FAX 072-950-3888
茶山テニスコート (土・日・祝日のみ)	☎ 072-959-8836	

《市内図書館》の電話番号は、図書館だよりのページをご確認ください。

ー 制度・お知らせ ー

大阪・関西万博の

前売チケットが販売開始!



2025年に開催される大阪・関西万博の前売りチケットが11月30日から販売開始されました! 大阪・関西万博では、150カ国を超える国や地域、国際機関が参加します。多種多様なパビリオンやイベントを通じ、一足先に「未来」を体感してみませんか? チケットは、おトクな前売チケットがオススメです!

とぎ 令和7年4月13日～10月13日

場所 大阪・夢洲(ゆめしま)

【チケットの購入・問合せ】

2025年日本国際博覧会協会ウェブサイトをご覧ください。



年末年始のコンビニ交付サービス、窓口受付システムの利用停止について

【停止期間】 各日とも終日

12月29日(金)～令和6年1月3日(水) 迷惑をおかけいたしますが、ご理解とご協力のほどお願いいたします。

問 市民課

【日曜窓口】マイナンバーカードの受け取り・電子証明書の更新手続き

とぎ 12月24日(日) 9:00～12:00

場所 ①市民課 ②支所

※受け取り場所については、交付通知書(ハガキ)をご確認ください。

【必要書類】

受け取り
・ 交付通知書 (ハガキ)
・ 通知カード
・ 本人確認書類 (運転免許証などの顔写真つきの書類なら1点、それ以外の書類は2点以上)
・ 住民基本台帳カード(お持ちの方のみ)
電子証明書更新手続き
・ マイナンバーカード ・ 更新通知書

問 市民課または支所



マイナンバーカード訪問型出張申請受付

市役所や出張申請サポート窓口へ行くことが難しい方を有する福祉施設、企業や団体などの依頼に応じて、市役所職員などが訪問し、マイナンバーカードの申請を受け付けます。

とぎ 令和5年10月16日(月)～令和6年3月19日(火) (土(日)祝・12月29日(金)～1月3日(水)除く) 平日10:00または13:30を目安に市内のご希望の場所へ訪問します。

【申込条件】

- ①羽曳野市に住民登録のある方で新規のマイナンバーカードの申請をご希望の方
- ②申請日から2カ月以内に転出・転居の予定がないこと
- ③マイナンバーカードの紛失等による再交付申請の受付はできません。
- ④申請者本人が会場にいること(15歳未満および成年被後見人の方は、法定代理人も会場にくること)
- ⑤申請希望者に対して、施設等のご担当者が必要な書類等事前案内を行っていただけること※本人確認に必要な書類については、事前にコールセンターにてご確認ください。

申込 ご利用日の10日前(土(日)祝除いた日数)までにお電話ください。 ※個人による申し込みは対象外

問 予約コールセンター

☎ 050-3538-4047 (9:00～17:30) ※(土(日)祝・12月29日(金)～1月3日(水)除く)

マイナンバーカード申請サポート

顔写真付きのマイナンバーカードを申請するにあたり、写真撮影から申請までのサポートを行います。

【常設会場】 平日9:00～17:00

森のゆうびん局(市役所市民課受付)

【出張会場】 12月10日(日)・23日(土) 10:30～17:00

LIC はびきの(1階 アトリウム)

持物 ・ 個人番号カード交付申請書兼電子証明書発行申請書(QRコード付申請書) ※市役所、支所で再発行可。
・ 本人確認書類(免許証、健康保険証など)

問 市民課

**【申請期限 12月28日(休)まで!!】
令和5年度 羽曳野市多子世帯学校
給食費助成事業 (第3子以降対象)**

市独自の子育て支援策の一環として、市立小中学校に在籍する第3子以降の学校給食費を助成することにより、多子世帯の経済的負担の軽減を図ります。詳細はQRコードからご確認ください。



☎ 食育・給食課

**国保 とく得健康応援キャンペーンに
おけるクオ・カードの発送**

上記キャンペーンに伴い、羽曳野市国民健康保険加入者で今年度の特定健康診査を受診された方へクオ・カードを11月末に発送しました。今回の発送は令和5年4月～7月に受診された方が対象となります。次回の発送は令和6年3月末の予定です。

☎ 保険年金課 保健事業担当

**丹比コミュニティセンターの
下水道工事について**

12月または令和6年1月に丹比コミュニティセンターの下水道接続工事をおこないます。工事期間は10日間を予定しています。工事期間中、施設は休館となります。皆様にはご不便ご迷惑をおかけいたしますが、ご理解をいただきますようお願い申し上げます。工事の日程等の詳細が決定すれば、市ウェブサイト、市公式LINE、丹比コミュニティセンターの掲示板などでお知らせします。

☎ 市民協働ふれあい課

介護保険料「夜間収納窓口」実施

介護保険料を滞納されますと介護サービスが必要となったときに、思いがけず負担が大きくなる場合もあります。日中は忙しくて保険料を支払う時間がない方や、納付相談をされたい方はこの機会に是非お越しください。事前予約は不要です。

🕒 **とき** 12月21日(休) 18:00～20:00

📍 **場所** 高年介護課(別館1階①窓口)

☎ 高年介護課

**就学援助費(新入学用品費)の
早期支給申請について**

希望者に新入学用品費を令和6年2月に支給します。

【支給額】小学校 54,060円(予定)
中学校 63,000円(予定)

【支給日】令和6年2月中旬

☑ **対象** 令和6年4月に羽曳野市立の小、中学校へ入学・進級予定児童生徒の保護者で、次の①②すべてに該当する方

①申請時に羽曳野市に在住し、また令和6年4月より市が設置する学校に就学予定の児童生徒の保護者

②令和5年12月末現在「令和5年度就学援助制度」の受給認定者、もしくはその受給資格に該当する方
※小学校および中学校には、義務教育学校前期および後期課程を含みます。

☑ **申込** 学校教育課窓口へ下記持物を持参(12月1日(金)～28日(休))
受給認定者の方→振込先がわかるもの(通帳など)

それ以外の方→上記および認定資格を証明するもの

※オンラインによる申請も可能です。詳細は市ウェブサイトをご覧ください。

☎ 学校教育課

☎ 072-947-3907(直通)

進路選択支援事業

経済的な理由で、進学・就学を悩んでいる方に、各種奨学金や貸付制度などの情報を提供し、進学・就学に向けての相談・助言を行う『進路選択支援事業』を実施しています。奨学金制度などの活用をお考えの方は、ご相談ください。

羽曳野市立教育研究所
(LIC はびきの2階)
☎ 072-958-0155
【相談日】(火) 9:00～17:00
(金) 13:00～17:00
※12月27日(休)～1月4日(休)は相談を行っておりません。

☎ 学校教育課

☎ 072-947-3907(直通)

**教えて消費生活 Q&A
～海産物の電話勧誘～**

Q. 高齢の母宅に「昨年、購入してもらった。」と海産物を勧める電話がかかってきた。執拗に勧誘され母は購入を承諾したらしいが、キャンセルしたいと言っている。断ろうと着信履歴から電話するが誰も出ない。どうすればいいのか。

A. 冬になり、カニ等の海産物の電話勧誘のトラブルが増加する可能性があります。事例のような電話勧誘であればクーリング・オフすることができます。法律に定められた書面を受け取った日から数えて8日間以内に書面等で通知しましょう。また、覚えがないのに一方的に商品が送られてきた場合は、発送元の名称や住所を控えて商品は受取拒否しましょう。電話勧誘では「結構です。」などあいまいな対応は避けましょう。いらないのであればきっぱりと「買いません。」「必要ありません。」と断ることが大切です。

【消費生活相談】(月)～(金)
10:00～12:00/13:00～15:30
まずは電話で問い合わせください。
☎ 消費生活センター(市役所本館2階)
☎ 072-947-3715(直通)

年末年始の火災予防

年末年始、空気の乾燥する時期に火を使う機会が増え、火災が発生しやすい状況となります。暖房器具、ガスこんろ、たばこの火などに対する不注意や、ちょっとした油断が火災につながります。外出前や、おやすみ前には必ず火元の点検をする習慣を身につけましょう。また、放火防止対策として、家の周りに燃えやすいものは置かず、外灯などで明るくするなど、放火されにくい環境づくりが大切です。

☎ 柏羽藤消防組合 消防本部予防課
☎ 072-958-9928



柏羽藤消防組合
Instagram



柏羽藤消防組合
ウェブサイト

12月3日～9日は障害者週間です

障害者週間は、国民の間に広く障害者の福祉についての関心と理解を深めるとともに、障害者が社会、経済、文化その他あらゆる分野の活動に積極的に参加する意欲を高めることを目的としています。

「ヘルプマーク」を知っていますか？

「ヘルプマーク」は、援助や配慮を必要としている方々が、周囲の方に配慮を必要としていることを知らせることで、援助を得やすくするものです。羽曳野市では、障害福祉課と支所で配布しています。

「手話言語条例」を知っていますか？

「羽曳野市手話言語条例」は平成31年4月1日に施行されました。この条例は、手話に対する理解や普及により、すべての市民が共生できる地域社会の実現を目的としています。手話は音声言語とは異なり、手や指、体などの動きや顔の表情を使うことにより、視覚的に表現する言語です。手話をより深く理解し、手話を学び、手話による意思疎通を普及させることで、ともに支えあいながら安心して暮らすことのできる地域社会を目指しています。

問 障害福祉課

☎ 072-947-3824 (直通)

FAX 072-957-1238

地域活動支援センターのご案内

余暇時間を活かして、皆さんと創作活動やレクリエーションを行いませんか？ 埴生苑では社会交流を目指して、和やかな環境で個別・集団活動を行っています。ご都合のよい時間、隙間時間等、いつでもご利用いただけます。

🕒 とき (月)～(金) 10:30～17:30

(土) 9:30～16:00 (月2回)

📍 場所 四天王寺悲田院埴生苑
(学園前6-1-1)

👤 対象 18歳以上の障害のある方

💰 無料

問 四天王寺悲田院埴生苑

☎ 072-957-7516 (内線568)

後期高齢者医療制度に関するお知らせ

【後期高齢者医療健康診査について】

大阪府後期高齢者医療広域連合では、健康診査を実施しています。糖尿病や高血圧症等の生活習慣病に加え、加齢に伴う心身の衰え(フレイル)などのチェックをしますので、現在生活習慣病で通院されている方も積極的に受診してください。広域連合が指定する医療機関等において、年度中(当該年度の3月31日まで)に1回、無料で受診することができます。受診の際は、受診券と被保険者証を忘れずにお持ちください。ただし、以下に該当する方は、健康診査の対象外となります。

① 病院または診療所に6カ月以上継続して入院中の方

② 特別養護老人ホーム、介護老人保健施設、養護老人ホーム、障害者支援施設などの施設に入所または入居している方

詳細は、4月下旬から5月上旬にかけてお送りした「後期高齢者医療の健康診査について」をご覧ください。(年度途中で新たに75歳になられた方には、誕生月の翌月にお送りしています。)

※退院・退所したなど事情に変更があった場合は、受診券を発行いたしますので、お問い合わせください。

※事前に必ず受診希望の医療機関へ実施状況を含めてお問い合わせください。

※人間ドックを受診された方は、健康診査を受診する必要はありません。

【後期高齢者医療歯科健康診査について】

大阪府後期高齢者医療広域連合では、歯科健康診査を実施しています。歯や歯肉の状態だけでなく、お口の機能を含めてチェックをしますので、義歯を使用中的の方も積極的に受診してください。広域連合が指定する歯科医院等において、年度中(当該年度の3月31日まで)に1回、無料で受診することができます。受診の際は、被保険者証を忘れずにお持ちください。(受診券はありません)ただし、以下に該当する方は、歯科健康診査の対象外となります。

① 病院または診療所に6カ月以上継続して入院中の方

② 特別養護老人ホーム、介護老人保健施設、養護老人ホーム、障害者支援施設などの施設に入所または入居している方

詳細は、4月下旬から5月上旬にかけてお送りした「歯科健康診査のお知らせ」をご覧ください。(年度途中で新たに75歳になられた方には、誕生月の翌月にお送りしています。)

※事前に必ず受診希望の歯科医院へ実施状況を含めてお問い合わせください。

問 大阪府後期高齢者医療広域連合 給付課

☎ 06-4790-2031 FAX 06-4790-2030

または羽曳野市保険年金課 保健事業担当

12月は下水道事業受益者負担金分割納付の納付月です

下記のとおり送付している第2期分(分割納付用)の納付書で、取扱金融機関、市役所、支所で納付をお願いします。【納期限】12月25日(月)

※三井住友銀行は、窓口収納を停止しております。現在お手持ちの納付書裏面に指定の納付場所として記載がある場合は利用いただけませんので、ご注意ください。

● 令和5年度賦課の方は、令和5年7月に送付しております。

● 令和4年度賦課の方は、令和4年7月に送付しております。

● 令和3年度賦課の方は、令和3年7月に送付しております。

納付書の紛失等についてはお問い合わせください。

【下水道への接続のお願い】 供用開始から3年以内に公共下水道に接続した場合は、助成金や改造資金のあっせんもごさいますので、早期接続にご協力をお願いします。

問 下水道総務課

保険料 (国保・後期)

コールセンター業務

保険料 (国保・後期) の納付期限から一定期間を過ぎても納付確認ができない方に対して、専門オペレーターが保険料の未納をお知らせするとともに、納付のご案内などを行っています。

とき (月)~(金) 10:00 ~ 17:00

※12月のみ日曜・夜間に下記のとおり実施します。

[日曜] 12月3日(日) 10:00 ~ 17:00

[夜間] 12月21日(木) 13:00 ~ 20:00

※(土)、上記以外の(日)、祝日等で市役所閉庁日は業務を行っておりません。

振り込み詐欺など不審電話にご注意!!
「コールセンター」から、還付金の案内や納付のためにATMの操作を求められることは一切ありません。

問 保険年金課収納・滞納整理担当

夜間に保険料 (国保・後期) の納付相談窓口を開設します

市役所開庁時間に保険料 (国保・後期) の納付相談や納付などができない方に、下記のとおり夜間窓口を開設します。

とき 12月21日(木) 17:45 ~ 20:00

場所 保険年金課 (本館1階③窓口)

問 保険年金課 収納・滞納整理担当
資格賦課担当/後期高齢者医療担当

コミュニティ助成事業 (宝くじ助成) でコミュニティ組織が備品を購入しました



宝くじの社会貢献広報事業として、(一財)自治総合センターが実施している「コミュニティ助成事業」の助成を受け、埴生野北住宅町会がプロジェクター、電動草刈り機、電動芝刈り機、会議テーブルなどを購入しました。

問 市民協働ふれあい課

4市合同人権・法律相談会

羽曳野市、柏原市、藤井寺市、大阪狭山市が大阪府人権協会との共催で、弁護士による法律相談や専門相談員による人権相談を行います。

内容 多重債務、生活問題、心の悩み、人権相談など

とき 令和6年1月29日(月)
13:00 ~ 17:00

場所 市役所別館3階 会議室

対象 羽曳野市、柏原市、藤井寺市、大阪狭山市のいずれかに在住・在勤・在学する人

定員 法律相談・人権相談 各4組 (1組50分)

申込 法律相談のみ1月4日(木)から電話にて要予約 (先着順)
※人権相談は予約不要。直接お越しください。

問 人権推進課 人権・平和推進担当
☎072-947-3607 (直通)

令和6年度子ども発達支援センター Sun 利用児募集について

発達障がいなどの診断を受けた子どもや発達のサポートが必要な子どもが、日常生活を豊かに過ごせるよう、一人ひとりの特性に合わせた療育とご家族への研修などを含めた支援を行います。

【募集説明会】 富田林市市民会館
12月4日(月)・16日(土) 10:00 ~

【利用時間】 毎週(月)~(金)
10:00 ~ /13:00 ~ /15:30 ~
いずれも1時間で月2回程度 (利用料が必要)

場所 富田林市市民会館 **定員** 64人

対象 南河内在住の発達に課題がある、概ね2歳から小学2年生の子どもとその家族

申込・問 12月4日(月)~令和6年1月16日(火) 17:30 必着 (申込多数の場合抽選)

子ども発達支援センター Sun
☎0721-26-7331 (16:30 ~ 17:30)
FAX 0721-26-7377

ノロウイルスによる食中毒にご用心!

【ノロウイルスについて】

①ウイルスが体内に入ることによって感染し、嘔吐、下痢、腹痛を起こします。感染力が高く、少量のウイルスでも感染しますが、感染していても症状が出ない人もいます。

②カキなどの二枚貝の生食や、感染者が触れることでウイルスに汚染された食品などを食べて感染します。

【ノロウイルス食中毒予防のポイント】

①トイレの後、調理の前、食事の前には石鹸でしっかり手を洗いましょう。消毒用エタノールはほとんど効果がありません。トイレなどでタオルの共用は避けましょう。

②カキなどの二枚貝は中心まで十分加熱しましょう (85℃~90℃で90秒以上)。

③調理器具類は、熱湯もしくは家庭用塩素系漂白剤で消毒しましょう。

問 藤井寺保健所 衛生課

☎072-952-6165

12月1日は「世界エイズデー」 ~あなたが変わればエイズのイメージが変わる。UPDATE HIV! ~

治療法の進歩により、HIV陽性者は、感染の早期把握、治療の早期開始・継続によりエイズの発症を防ぐことができ、HIVに感染していない人と同等の生活を送ることが期待できるようになりました。ひとりでも多くの方がHIV・エイズのことを他人事ではなく自分の事として捉え、HIV検査や治療、支援などの正しい知識を身につけることが大切です。藤井寺保健所では「HIV・梅毒即日検査」(血液検査)を実施しています。「もしかして・・・」と思ったら、検査を受けましょう。



【HIV・梅毒即日検査】

第2・3(水) (祝日、年末年始除く)
受付: 9:30 ~ 10:30
無料・匿名可・予約不要

場所・問 藤井寺保健所 地域保健課
☎072-955-4181

市税催告コールセンター業務

市税(市・府民税、固定資産税、軽自動車税、法人市民税)の納期限から一定期間を過ぎても納付確認ができない方に対して、専門オペレーターが市税の未納をお知らせするとともに、納付案内を行います。

🕒 **とき** ●平日 9:00～17:30

●第2・3(火) 9:00～20:00

※12月のみ5日(火)・12日(火)・14日(水)・21日(水)に実施します。

●第3(日) 9:00～17:30

※(土)・上記以外の(日)・(祝)で市役所閉庁日は業務を行っておりません。

振り込み詐欺など不審電話にご注意
「市税催告コールセンター」から、還付金の案内や納付のためにATMの操作を求めることは一切ありません。

🗨️ 税務課 納税担当

市税の滞納処分を強化しています

市税の滞納は、期限内に納税している多くの市民との公平性を欠き、市の財政を圧迫し、住民サービスに支障をきたします。納期限を過ぎ、督促状を送付後も未納または納付相談のない方に対しては、調査を行い、滞納処分(給与、預金、生命保険、不動産などの差押)による市税の徴収を強化しています。また、長期・高額滞納事案などは「大阪府域地方税徴収機構」へ引き継ぎ、滞納整理を行っています。

🗨️ 税務課 納税担当

市税の催告書を送付します

市税を滞納している方に対し、12月中旬に催告書を送付します。納付がまだの方は、催告書が届きましたら同封する納付書ですみやかに納付をお願いします。事情により一括納付できない場合は、税務課納税担当まで納税相談をしてください。

🗨️ 税務課 納税担当

休日・夜間 市税の納付相談窓口開設

市役所開庁時間に納付相談や納税ができない方に、下記のとおり休日・夜間窓口を開設します。

【休日】12月17日(日) 10:00～15:00

【夜間】12月21日(水) 18:00～20:00

📍 **場所** 税務課(本館1階の窓口)

🗨️ 税務課 納税担当

12月は税收確保重点月間

皆様が納めた税金は、教育、福祉、安全なまちづくりなど、府民の方々の身近な生活に活かされています。府では、12月を「税收確保重点月間」と定め、「税の公平性」と「自主財源である府税収入の確保」のために府内の市町村と連携し、滞納者に対する徹底した催告や財産の差押えなどの一斉滞納整理を実施します。税金は納期限までに納税いただきますよう、ご理解とご協力をお願いします。

📍 大阪府南河内府税事務所

☎ 0721-25-1131

認定長期優良住宅に対する 固定資産税の減額について

認定長期優良住宅(住宅性能が一定水準を満たす)に認定された新築住宅は、申告により一般の新築住宅と比べて2年分延長して減額されます。
※新築した年の翌年1月31日(新築日が1月1日の場合はその年の1月31日)までに、必要書類を添付の上、税務課固定資産税担当に申告書を提出してください。その他、詳しい内容や申告の必要書類などについては、お問い合わせください。

🗨️ 税務課 固定資産税担当

目の不自由な方や 活字読書が困難な方へ

「点字広報」、「声の広報」の配送をご希望される方は秘書課広報担当までご連絡ください。「点字広報」、「声の広報」は市ウェブサイトにも掲載されています。

🗨️ 秘書課 広報担当

個人市民税・府民税均等割額の内容が一部変更されます

「東日本大震災からの復興に関し地方公共団体が実施する防災のための施策に必要な財源の確保に係る地方税の臨時特例に関する法律」による加算が終了し、新たに**森林環境税(国税)**が併せて徴収されます。



【令和5年度まで】	市民税 3,500円
府民税 1,800円	国 税 ー
【令和6年度より】	市民税 3,000円
府民税 1,300円	国 税 1,000円

※また「大阪府森林及び都市の緑を有する公益的機能を維持増進するための環境の整備に係る個人の府民税の税率の特例に関する条例」による府民税均等割300円の加算につきましては期間が令和9年度まで延長されました。

🗨️ 税務課 市民税担当

11月1日(水)から国税相談専用ダイヤルがスタートしました!

これまで、国税に関する一般的なご質問やご相談については、税務署の代表電話に電話いただき、音声ガイダンスの案内により「1」番を選択すると、電話相談センターへつながりましたが、令和5年11月からは、電話相談センターへ直接つながる**全国統一の相談専用ダイヤル(☎0570-00-5901)**を導入しましたので、ぜひご利用ください。

🗨️ 富田林税務署

☎ 0721-24-3281

自宅からスマホで 確定申告してみませんか?

スマホなどからe-Taxを利用すれば、ご自宅で申告書の作成・送信が可能です!



マイナンバーカードとスマホで確定申告してみませんか?

🗨️ 富田林税務署

☎ 0721-24-3281

ー 募集 ー

羽曳野市 会計年度任用職員募集

詳細は市ウェブサイト
からご確認ください。



①放課後児童支援員・補助員

②放課後児童支援員の補助員(臨時)募集

①社会保険・期末手当あり

②社会保険・期末手当なし

勤務日 平日 12:45 ~ 17:45

学校休業日等 8:30 ~ 17:15

①週5日 ②スポット勤務・シフト制

任期 勤務可能日~令和6年3月
31日(再度の採用あり)

対象 どなたでも ※資格の有無で報酬に違いがあります。

定員 ①2人 ②10人程度

申込 ウェブサイトから応募または直接窓口へ採用試験申込書の提出

※詳細は次世代育成課窓口にある募集要項または市ウェブサイトをご覧ください。

問 次世代育成課

介護サービス相談員になりませんか!

定期的に介護保険施設等を訪問して、利用者の方との世間話を通じ、利用者の方の“思い”“困りごと”“要望”などを施設へ“橋渡し”する市の委嘱を受けた市民ボランティアです。「待ってたよ」「聴いてくれてありがとう」伝えたい思いを持った利用者があなたの訪問を待っています。利用者の立場に立ち、熱意を持って活動していただける方を募集します。

対象 ①事業に理解があり、介護サービス相談員として概ね1カ月に1~2回程度訪問(1人につき最大4カ所訪問)が可能な方

②市内在住の40歳以上の市民

③介護サービス事業所に従事していない方

定員 5人程度

申込・問 1月31日(水)締切

地域包括支援課

☎072-947-3822(直通)

大阪府立夕陽丘高等職業技術専門学校 令和6年4月入校生募集!

就職に役立つ専門的な技術や知識を身につけることができる無料の公共職業訓練施設です。一般の方も障がいのある方も一緒に就職を目指しませんか。

1. 一般科目(訓練期間:6カ月)
定員:各25人(ひとり親家庭の親の方および高年齢(55歳以上)の方の優先枠含む)

- ビル設備管理科
- ビルクリーニング管理科
- 建築内装CAD科

【見学会(要予約)】

12月1日(金)・8日(金)・11日(月)・
22日(金)・25日(月)

令和6年1月12日(金)・19日(金)・
26日(金)・29日(月)・2月9日(金)・
21日(水)・28日(水)・3月1日(金)・
4日(月) 13:30 ~ 14:30

2. 障がいのある方を対象とした科目(訓練期間6カ月、定員各5人)

- キャリアチャレンジ科
(発達障がいのある方を対象)
- ジョブステップ科
(精神障がいのある方を対象)

【入校ガイダンス(要予約)】

11月1日(水)~令和6年1月17日(水)の間 ※(土)日(祝)・年末年始除く
10:30 ~ または 13:30 ~
(予約の際にお選びください)

詳しくはウェブで「夕陽丘校」と検索または下記までお問い合わせください。

問 大阪府立夕陽丘高等職業技術専門学校(大阪市天王寺区上汐4-4-1)

☎06-6776-9900

羽曳野市市勢要覧(くらしの便利帳)

広告スポンサー募集 しています



市では、行政情報や暮らしに役立つ情報などを1冊にまとめた「羽曳野市市勢要覧(くらしの便利帳)」を発行(令和6年度5月発行予定)します。この冊子は、官民協働事業の取り組みで、協働発行事業者である株式会社サイネックスに市が行政情報を提供し、印刷から配布までを行っていただきます。

市内全世帯へ配布するほか、市外からの転入者などもお渡しする予定です。発行にあたって、必要な経費を広告収入で賄うため、市内の事業所や団体などから広く広告を募集しています。11月から、共同発行事業者である株式会社サイネックスが広告の募集活動を行っていますので、皆様のご理解とご協力をお願いします。

問合せ:秘書課広報担当

ー 催し ー

野中寺「除夜の鐘撞き」

大晦日の深夜に行う「除夜の鐘の撞き」は、今年も年越しの時間帯ではなく、31日の20:00から21:00の間に行います。



お越しいただいた皆様にお撞きいただけます。清らかな心で新年を迎えるにあたり、是非お越しください。

なお、新型コロナウイルス感染状況によっては変更する場合がありますので、ご了承ください。

問 野中寺 ☎072-953-2248

月例・古代史見学会 ※小雨決行

月例見学会「古市古墳群を巡りながら大坂夏の陣古戦場を展望する」

とき 12月17日(日) 10:00 集合

場所 市役所南玄関前

コース:羽曳野市役所南玄関前広場~市役所屋上~萱田八幡宮~薄田隼人墓~二ツ塚古墳~応神天皇陵古墳~大鳥塚古墳~古室山古墳~仲姫命陵古墳~鍋塚古墳~道明寺天満宮~道明寺駅(15:30解散予定・約8キロ)

古代史見学会「牽牛子塚古墳(真の斉明天皇陵?)を訪ねて西飛鳥・真弓丘陵を巡る」

とき 1月28日(日) 10:40 集合

場所 近鉄吉野線飛鳥駅駅前広場

コース:飛鳥駅~岩屋山古墳~牽牛子古墳(越塚御門古墳)~真弓鏡子塚古墳~白樫近隣公園(昼食)~益田岩船~益田池堤跡~久米寺~橿原神宮前駅(15:30解散予定・約8キロ)

¥ 200円(資料代など)・昼食持参

申込 事前申込不要

問 NPO法人フィールドミュージアム トーク史遊会(至田)

☎090-3825-6412

✉shiday@maia.eonet.ne.jp

広告掲載については

サイネックス ☎06-6766-3350 まで

陵南の森クリスマスチャリティーコンサート

高校生による吹奏楽、軽音楽、ダンスなどをお楽しみください。

【出演】藤井寺高校(吹奏楽部、現代音楽研究部、ダンス部)

【とき】12月17日(日)13:00開演(開場12:30)

【場所】陵南の森公民館2階第1・2・3研修室

【対象】どなたでも参加できます

【定員】150人

【¥】無料(受付に募金箱を設置します。募金は寄附させていただきます。)

【問】陵南の森公民館グループ連絡協議会(三村) ☎ 070-4387-7032

新春「書き初め大会」

新年を迎えて、楽しく「書き初め」をしてみませんか?《参加賞あり》

【とき】1月6日(日)9:30~11:30
作品は1月16日(火)12:00まで公民館2階にて展示します。(1月17日(水)9:00~31日(火)17:00に公民館事務室へお引取りにお越しください。※引取りがない場合は処分させていただきます。)

【場所】陵南の森公民館2階第1研修室

【対象】どなたでも 【¥】無料

【持物】なし(半紙や筆など用意あり)

【申込】当日会場で受付

【問】新春行事担当(岡田)

☎ 072-958-3868

新春「かるた会」<小倉百人一首>

初心者の方も、経験者の方も大歓迎です!《景品あり》

【とき】1月6日(日)13:00~17:00

【場所】陵南の森公民館2階和室

【申込】当日会場でも申込可

【問】羽曳野かるた会(有本)

☎ 072-956-4927



ピンボケ写真クラブ 第52回クラブ作品展

あなたの好きな写真が、きっと見つかるはず。

【とき】12月2日(土)14:00~17日(日)15:00(開館時間は9:00~21:00)

【場所】陵南の森公民館2階ロビー

【問】ピンボケ写真クラブ会長(福本) ☎ 080-3803-3793

新規会員を募集中。お電話ください。

第17回 市長杯 はびきの子ども将棋大会

今年度はクラスを分けず、フリークラスとします。

【とき】12月17日(日)10:00から

【場所】青少年児童センター

【対象】羽曳野市内の小学生・中学生・義務教育学校生

【申込】参加申込書に必要事項を記入の上、青少年児童センター・古市複合館2階青少年センターのいずれかに持参ください。(FAX可)(12月1日(金)~16日(土))

【¥】無料(昼食は各自持参)

【問】市長杯はびきの子ども将棋大会事務局

(門出) ☎・FAX 072-939-5213

☎ 090-1907-9781

あそびのたね ~峰塚公園でプレーパーク~

しゃぼん玉やクラフトなど遊びの材料を用意しています。自由に遊ぼう。

【とき】12月10日(日)10:00~15:00

【場所】峰塚公園 管理施設ゾーン

【問】はびきのプレーパーク(岡本) メール habikino.playpark@gmail.com ☎ 090-8216-8720 ※当日のみ

はびきのおもちゃ病院

【とき】12月10日(日)9:00~12:00

【場所】市役所別館2階

【問】羽曳野市社会福祉協議会

☎ 072-958-2315(平日のみ)

おもちゃを修理していただける人を募集しています。

はびきの Buy Local キャンペーン 2023

羽曳野市内のキャンペーン参加店で1回のお会計1,000円以上のお客様に抽選券を配布。抽選でQUOカードが当たります。

【とき】12月11日(月)~17日(日)

【参加店】羽曳野市内5地区の商店会地域の店舗80店(予定)

【当選本数】合計100本(2,000円~10,000円分のQUOカード)

【当選発表】令和6年1月16日(火)羽曳野市商工会ウェブサイトで発表

【受取場所・期間】羽曳野市商工会 令和6年1月16日(火)~2月9日(金)の平日9:00~17:15

※詳細は羽曳野市商工会ウェブサイトをご確認ください。

【問】羽曳野市商工会

☎ 072-958-2331



羽曳野市商工会青年部主催 カップリングパーティー

【とき】令和6年1月27日(土)14:00~17:00

【場所】Babyleaf(菅田のイタリアンレストラン)

【対象】30歳から50歳までの独身男女

【定員】男女各12人(先着順)

【¥】3,000円

【申込】商工会のウェブサイトから

【問】羽曳野市商工会

☎ 072-958-2331



子育て広場にお子さまと一緒に 遊びに来ませんか!

絵本の読み聞かせ、おままごと、季節の工作、園庭遊びなど。保育士、臨床心理士、社会福祉士に子育てに関するさまざまな相談もできます。

※おやつ・お茶の時間があります。おやつはお持ち帰りいただいても構いません。アレルギー対応も可能です。

【とき】12月19日(火)10:00~11:30

【場所】羽曳野市 多目的ホール(学園前1-1-3)

【問】児童養護施設 羽曳野市

☎ 072-956-2102

ー 講座 ー

スマートフォン体験型講習会

「ドコモショップ羽曳野店」を運営する㈱シンクが主催するスマートフォン講習会で、安心してスマホ生活をスタートしませんか?初心者も大歓迎、経験豊富なインストラクターが一歩一歩丁寧に教えます。

とき 各日とも(火) 11:00 ~ 12:00
12月12日 オンライン診療利用方法
12月19日 新型コロナワクチン接種証明書発行方法

12月26日 健康保険証利用の登録
場所 市役所別館2階 研修室
定員 各講座先着7人 **¥** 無料
持物 ご自身でスマートフォンをお持ちの方は、それをご持参ください。AndroidでもiPhoneでも参加可能です。万が一、お持ちでない方には講習用のiPhoneを貸し出します。

申込 ☎072-950-0019
(10:00~19:00※12月13日(水)除く)
※通話料が発生します。
「ドコモショップ羽曳野店」と名乗りますが、「羽曳野市広報に掲載されているスマートフォン講習会シンク分の申込みです」とお伝えください。
問 デジタル推進課

男女共生セミナー 大阪府共催講座
「性の多様性について考えよう
~あなたの性は・・・?~」

性の多様性を理解し、お互いに認め合うことができるよう、セミナーを開催します。

とき 2月5日(月) 14:00 ~ 16:00
場所 LIC はびきの 大会議室
※駐車場(有料)には限りがございます。なるべく公共交通機関をご利用ください。

講師 北野 真由美 氏 (NPO 法人えんぱわめんと堺/ES 代表理事)
定員 30人
申込 電話またはメール
氏名、電話番号、年齢、住所をお伝えください。
問 人権推進課 ☎072-947-3606
メール jinkensuishin@city.habikino.lg.jp

羽曳野塾(移動公民館事業)
~みつけよう楽しい仲間、はじめよう嬉しい時間~

公民館は、「講師をしたい方」・「サークル活動をしたい方」・「友達と講座を始めたい方」などのスタートアップをサポートします。

【講座内容】 モノ作り、体操・ダンス、語学、楽器、子育て、など
とき 11月~令和6年3月上旬
場所 地域の集会場、社会教育施設、コミュニティセンターなど
対象 市内在住・在勤・在学の方
定員 3グループ(初回分を支援。書類選考の上、順次開催。)
¥ 講師謝礼は、公民館が負担。材料費などは、受講者の実費負担。
申込・問 陵南の森公民館
☎072-952-2751

子ども工作教室
「クリスマスリースを作ろう!」

クリスマスリースに、モールやリボン、松ぼっくりで飾り付けをします。
とき 12月16日(土) 10:00 ~ 11:30
場所 陵南の森公民館2階 実習室
対象 市内在学の小学1~6年生
定員 先着15人 **¥** 無料
持物 はさみ
申込 電話(12月4日(月) 10:00~)
問 陵南の森公民館(島泉8-8-1)
☎072-952-2751

おとなの講座

自力整体教室	第1・3(火) 14:30 ~ 16:00
手編み教室	第2・3(木) 14:00 ~ 16:00
書道教室	毎週(火) 14:30 ~ 16:00
ちぎり絵教室	第3(木) 14:30 ~ 16:00

申込・問 NPO 法人南河内こどもステーション ☎・FAX 072-957-1114



教室生募集

申込は窓口まで。詳細はウェブサイトでご覧いただくか、お問い合わせください。

<p>市民会館 ☎072-958-2311</p> <ul style="list-style-type: none"> ● 歌声くらぶ [第2(火)] ● ピラティス [月3回(火)] ● 太極拳教室 [月2回(土)] ● 簡単・健康ヨガ教室 [月3回(月)] ● 料理教室 [月2回] ● 歌声コンサート 2/18(日) (受付12/12(火)~) ● シャインカービング大人教室 12/16(土) ● フラワーアレンジメント教室 12/26(火) 	
<p>丹治はやプラザ ☎072-937-2355</p> <ul style="list-style-type: none"> ● 女性のための瞑想・癒しヨガ教室 (火) ● 歌声くらぶ 12/26(火) ● リフレッシュヨガ教室 (水) ● 太極拳教室 (水) ● 民踊教室 (金) ● はじめてのフラダンス (金) ● 癒しのストレッチボールとヨガ (金) ● 手づくりパン 12/14(木) 	
<p>石川プラザ ☎072-950-2002</p> <ul style="list-style-type: none"> ● 健康美人大学 (月) ● 楽しい『ZUMBA』ダンス (火) ● フラダンス教室 (火) ● やさしいヨガ (木) ● 健康いきいきクラブ (木) ● ゆう~遊太極拳 (金) ● 背骨コンディショニング (金) ● 土曜ベーシックヨガ (土) ● 出張ネイルサロン 12/21(木) 	
<p>MOMOプラザ ☎072-957-5553</p> <ul style="list-style-type: none"> ● ベビーダンス (水) ● キッズ☆ベビーダンス (水) ● リフレッシュヨガ (月・水) ● イブニングヨガ・ナイトヨガ (木) ● ストレッチヨガ (土) ● 背すじ美人 (火) ● ぱ〜ん・pa!パン教室 (土) ● 書を楽しむ教室 (金) ● 茶道教室 (土) ● やさしいフラダンス教室 (火) ● まるごと韓国語文化教室 (金) ● きのくり健康教室 (月) ● 踊る健康・楽しい ZUMBA (日) ● エンジョイダンシング for Kids (月) ● Vege ごはん教室 12/2(土) ● バランスボール 12/5・19(日) ● お正月飾り作り 12/12(火) ● Xmas アイシングクッキー 12/17(日) ● プース利用者募集中 	

電話交換手が出ます。課名や内容などをお伝えください。

白鳥児童館だより (12月) 翠鳥園 2-9-101 ※駐車場はありません ☎・FAX 072-957-4900

【利用時間】(月)~(出) 10:00 ~ 12:00/13:00 ~ 17:00

※例、12月29日~1月3日除く ※15日(金)午後、16日(出)終日は事業都合により自由遊びはできません。

対象 小学生・保護者同伴の乳幼児 (申込が必要な事業については羽曳野市民に限ります)

【わくわく子育て広場】クリスマスツリーを作ろう! **とき** 6日(水) 10:30 ~ 11:30

将棋であそぼう **とき** 6日(水) 15:30 ~ 16:30 **対象** 小学生

絵本のへや (絵本・紙芝居など) **とき** 13日・20日(水) 10:30 ~ 11:00

【クリスマスお楽しみ会】 **とき** 16日(出) 10:00 ~ 11:30 **対象** 乳幼児と保護者・小学生 **定員** 先着各30人

申込 電話のみ (12月2日(出) [乳幼児] 9:00 ~ [小学生] 13:00 ~)

【みんなで遊ぼう水曜日】なわとびで遊ぼう **とき** 20日(水) 15:00 ~ 16:00 ※雨天中止 **対象** 小学生 **持物** 水筒

【ハンドメイド教室】お正月のはし袋とミニ飾り作り **とき** 23日(出) ① 10:00 ~ 11:30 ② 14:00 ~ 15:30

対象 1~6年生 **定員** 先着①②各10人 **¥** 100円 (当日持参) **申込** 電話のみ (12月9日(出) 9:00 ~)

青少年児童センターだより (12月) 向野 3-1-33 ☎ 072-952-0032 FAX 072-937-8580

【一般開放】(月)~(出) 13:00 ~ 17:00 ※事業のある日・例除く

【将棋教室】初めての人・興味を持った人は、気軽にご参加ください。

とき 2日・9日・16日・23日(出) 15:00 ~ 16:30 (変更の場合あり) **対象** おおむね小学1年生~6年生

【おもしろ教室】「ぼかし絵のカレンダー」型紙を使ったぼかし技法で絵を描いてオリジナルの来年のカレンダーを作りましょう。

とき 9日(出) 10:00 ~ 11:30 **対象** 3歳以上の幼児と小学生 (小学1年生まで保護者同伴)

定員 先着15人 **持物** 筆記用具・のり・はさみ **申込** 電話 (12月1日(金) 9:00 ~)

【子育てセミナー】「親子体操」マット・跳び箱・平均台・ボール運動など。初めてのの方は、電話にて事前登録が必要です。

とき 16日(出) 10:00 ~ 11:30 **場所** 同センター体育館 **持物** 体育館シューズ (参加者全員)

対象 3~4歳向けの内容ですが、どなたでもご参加いただけます。

はびきの市民大学 軽里 1-1-1 LIC はびきの ☎ 072-950-5503 FAX 072-950-5650

【年末年始の閉室日のご案内】12月29日(金)~1月3日(水)



聴講生募集

⑬植物の生き様を探る 12月6・13・20日(水) 14:30 ~ 16:00

⑭歴史という物語について【学長企画講座】 12月9日(出) 10:30 ~ 12:00

⑯多様な「流通」の現場を学ぶ【阪南大学提携講座】 12月9・16・23日(出) 14:30 ~ 16:00

⑰「住み慣れた街で安全に安心して自分らしく生きるための秘訣」【四天王寺大学特別公開講座】

12月10・17・24日(水) 10:30 ~ 12:00

⑱宮沢賢治の童話を読む - 童話集『注文の多い料理店』を中心に - 12月10・17日(水) 14:30 ~ 16:00

場所 LIC はびきの3階 視聴覚室 **対象** 市内外問わずどなたでも **定員** 問い合わせください **¥** 各講義 800円

申込 来館・電話・FAX (講義1週間前~前日まで※定員に達し次第、締切) **支払** 当日、現金のみ

メディカルハーブ講座・冬編~免疫アップのメディカルハーブシロップ~

とき 1月14日(水) 10:30 ~ 12:00 **場所** LIC はびきの3階視聴覚室

対象 小学生~大人 (小学生のみの参加はできません。必ず保護者同伴でご参加ください。市内外問わず。)

定員 先着20人 **¥** 1,000円 (材料費500円含む) **申込** 来館・電話・FAX (1月7日(水)まで)

支払 来館・銀行振込
※申込に来館された場合、お支払いは同時に行っていただきます。事務局が案内する期日内に、受講料をお支払いください。一旦納付された受講料は返金できません。

学芸員のおしごと美術館の裏がわ

とき ① 2月28日(水) 10:30 ~ 12:00・② 3月6日(水) 10:30 ~ 12:00

※②の3月6日(水)は朝日新聞大阪本社 (アサコムホール) で座学後、美術館で自由鑑賞自由解散

場所 ① LIC はびきの3階 視聴覚室 ②朝日新聞大阪本社 (アサコムホール) / 中之島香雪美術館

対象 市内外問わずどなたでも **定員** 先着48人 **¥** 1,000円 (全2回。中之島香雪美術館の入館料は別途当日支払) **申込** 来館・電話・FAX (12月15日(金)~2月25日(水))

ぷちモスペット講座

とき 3月3日(水) 10:30 ~ 12:00 **場所** LIC はびきの3階 視聴覚室

対象 小学生~大人 (市内外を問わず) ※保護者同伴1人可。後ろに設ける保護者専用席に着席いただきます。

定員 先着48人 **¥** 1,800円 (材料費1,300円含む)

申込 来館・電話・FAX (1月5日(金)~2月25日(水))

市民のための「成年後見制度」学習会 ～知っていますか?成年後見制度～

とき 1月24日(水) 13:30～15:30
場所 市役所別館3階 会議室
講師 公益社団法人成年後見センタ
ー・リーガルサポート大阪支部
対象 市民の方優先 **定員** 50人
¥ 無料
申込 電話(12月4日(月)9:00～)
問 地域包括支援課 地域支援・施策
担当 ☎072-947-3822(直通)

学習会終了後、司法書士による個別
相談会を実施します(要予約)。
1組30分、最大8組。

人権文化センター地域交流促進事業 「絵手紙教室」

あなたも絵手紙始めてみませんか。
とき 1月15日～3月18日の毎
週(月) ※2月12日除く計9回
14:00～16:00
場所 人権文化センター2階 会議室
講師 新田 麻砂子 氏
対象 市内在住・在勤・在学の方
定員 先着12人 **¥** 1,000円
持物 筆記用具、毛筆用筆(小)、彩
色用筆(中・小)、水彩絵の具、筆
を洗うもの、パレット、雑巾
申込 電話にて仮受付(12月8日(金)
9:00～) 教室初回到申込書・参加
費を提出ください。※代理申込可
※欠席されても参加費の返金はできま
せん。
問 人権文化センター(向野2-9-7)
☎072-955-4556



人権文化センター地域交流促進事業 「はじめての折り紙教室」

指先を動かして、楽しく脳の活性を
させてみませんか。折り方の基本か
ら始めます。
とき 1月15日～3月18日の毎
週(月) ※2月12日を除く計9回
10:00～12:00
場所 人権文化センター2階 会議室
講師 西脇 乃利子 氏
対象 市内在住・在勤・在学の方
定員 先着12人 **¥** 1,000円
持物 折り紙(無地)、筆記用具
申込 電話にて仮受付(12月6日(水)
9:00～) 教室初回到申込書・参加
費を提出ください。※代理申込可
※欠席されても参加費の返金はできま
せん。
問 人権文化センター(向野2-9-7)
☎072-955-4556

頭も体も若返ろう! ～脳と体のエクササイズ～

加齢は体力が低下するだけでなく、
脳も機能低下がみられてきます。脳
と体を組み合わせたエクササイズで
体だけでなく脳も若返りを目指し、
ワクワクする明日を創りましょう。
とき 12月12日(水) 14:30～16:00
場所 峰塚公園管理棟
(時とみどりの交流館)
講師 辰巳 博俊 氏(理学療法士/健
康管理士一般指導員)
高橋 一貴 氏(理学療法士)
定員 先着20人 **¥** 500円
申込 峰塚公園管理棟へ来館・電話
(12月8日(金)17:00まで)
持物 タオル・上靴・飲み物・筆記用具
問 峰塚公園管理棟
☎072-942-6647

いつまでも生き生きハツラツ! 「そろばんで脳トレ」教室

そろばん初心者大歓迎!!ミニゲーム
や手遊び、そろばんを使った脳トレ
に挑戦してみませんか?
とき 1月17日・2月21日・3月
13日(水) 13:30～15:00
場所 向野老人いこいの家
対象 60歳以上の市民
定員 先着10人 **¥** 無料
持物 筆記用具 ※そろばんはこちら
でご用意しますが、使い慣れたもの
がある方は、お持ちください。
申込 電話(12月4日(月)～8日(金)
9:00～17:00)
問 向野老人いこいの家
(向野3-11-13)
☎072-952-0033

パソコン「パワーポイントでプレゼン入門」

とき 1月11日「パワーポイント
2019の基本」
1月18日「プレゼン資料の作成」
1月25日「プレゼンの各種設定」
計3日間、各日(水) 13:30～16:00
場所 市民会館4階 研修室
対象 20歳以上で初心者の方
定員 12人(多数の場合抽選)
¥ 1,300円(3回分/テキスト代込)
申込 当会ウェブサイトから
(12月10日(日)まで)
問 羽曳野ITサポート会
(小島) 髙 090-9700-6959



サポート会員を募集しています



広告

— スポーツ —

市民総合体育大会バレーボールの部 (高校生・一般)

とき 2月4日(日) 9:00～

場所 市民体育館

対象 市内在住・在勤・在学の方、
または主管団体が認める方

申込 スポーツ振興課・はびきのコロセアム・市民体育館へ申込 (1月15日(月)まで)

問 スポーツ振興課

令和6年度 市立小・中学校施設 開放利用登録のお知らせ

市立小・中学校の施設を利用できます (学校教育に支障のない範囲)。事前の登録が必要です。

【利用期間】 令和6年4月1日～
令和7年3月31日

【開放施設】 運動場・体育館・プール

対象 代表者が市内に在住する成人で、市内在住・在勤、在学者が10人以上で構成された団体

申込 申込書をスポーツ振興課へ提出。(1月4日(休)～18日(休) ※締切厳守) ※郵送可 (到着確認必須)、FAX 不可。

【書類配布】 12月21日(木)よりスポーツ振興課・はびきのコロセアム・市民体育館で配布。(市ウェブサイトからもダウンロード可。令和5年度登録団体にはメールなどでお知らせします。)

※その他、注意事項等は市ウェブサイトで事前にご確認ください。

問 スポーツ振興課

はびきのコロセアム メインアリーナ 利用不可期間のお知らせ

とき 2月19日(月)～3月8日(金)
間仕切幕設備更新工事のため、メインアリーナのご利用が出来ません。ご不便をおかけしますが、ご協力をお願いします。

問 スポーツ振興課

第15回 羽曳野市長杯グラウンド・ ゴルフ大会結果

11月4日(日)、健康ふれあいの郷グラウンド・ゴルフ場で同大会を実施しました。上位の選手には、カネヒラスポーツ・株式会社ニチヨーよりグラウンド・ゴルフ用品等が、また特別賞として、ツツミ食品株式会社よりツツミソースが贈られました。

団体の部	
優勝	GGしらとり会 B (240)
準優勝	南大阪 G&G(A) (241)
3位	ミッキーズ B (247)
個人の部	
優勝	宮崎 隆 (50)
準優勝	福原 章二 (52)
3位	安井 睿男 (53)

敬称略・()内はスコア

問 スポーツ振興課



【団体の部】
優勝



【個人の部】
1～3位

第45回 市民総合体育大会 結果

ソフトテニス(ダブルス・一般男子1部)	
優勝	武島 圭吾・中野 颯大
準優勝	東小園 巧・濱田 大和
3位	藤本 拓良・吉岡 宏樹
ソフトテニス(ダブルス・一般男子3部)	
優勝	猪砂 正弘・荒木 整
準優勝	岸本 信哉・森下 史朗
ソフトテニス(ダブルス・一般女子2部)	
優勝	河埜 美佐子・酒井 尚美
準優勝	菊池 めぐみ・白石 佳子
ソフトテニス(ダブルス・一般女子3部)	
優勝	藤野 芳子・吉岡 きぬよ
準優勝	渡辺 恵子・前田 めぐみ
バレーボール(中学生・女子)	
優勝	誉田中学校
準優勝	はびきの埴生学園・ 高鷲中学校(合同チーム)
剣道(小学1・2年生)	
優勝	本松 輝真
準優勝	九折 桜輔
3位	木谷 啓人 / 小倉 弓楓
剣道(小学3・4年生)	
優勝	浦西 隆晴
準優勝	甲村 悠佳
3位	九折 爽太 / 山森 斗真
剣道(小学5・6年生)	
優勝	金子 翔馬
準優勝	清藤 利緒菜
3位	九折 爽太 / 山森 斗真
剣道(中学生・男子)	
優勝	福本 涼飛
準優勝	松下 圭牙
3位	井上 魁成 / 西川 宗輝
剣道(中学生・女子)	
優勝	坪田 里咲子
準優勝	森田 虹奏
3位	甲村 萌乃佳 / 黒田 凜
剣道(高校生・一般男子)	
優勝	大浦 健太郎
準優勝	阪口 大洋
3位	北口 龍一
剣道(高校生・一般女子)	
優勝	流王 恭子
準優勝	平井 梨恵

問 スポーツ振興課

第9回 秋季グラウンド・ゴルフ交歓大会結果

10月17日(火)、グレイプヒルスポーツ公園で同大会が開催され、150人が参加しました。結果は以下のとおりです。

	男性の部	女性の部
優勝	橋田 勝	下川 喜久子
準優勝	後藤 和夫	中西 和子
第3位	西野 鉄雄	前川 良江
第4位	楠元 雄三郎	金子 節子
第5位	新生 政信	麓 松子

敬称略



来年の羽曳野市グラウンド・ゴルフ協会設立10年目に向けてユニフォームを統一しました!

☎ スポーツ振興課

テニススクール入会キャンペーン 【12月1日(金)～28日(木)】

- 体験レッスン無料
- 入会金無料 (通常：2,200円)

テニスが初めての方から経験者まで、レベルに合わせたクラスで受講いただけます。詳しいクラスレベルや受講料金、スケジュールなどはウェブサイトをご覧ください。

☒ 場所 駒ヶ谷テニスコート

☒ 問 SSK テニススクール

☎ 072-957-5963

はびきのコロセアム教室募集 ☎072-937-3123

- 申込はコロセアム窓口にて。(電話不可・代理可・参加費持参)
- 参加費には保険料を含みます。 ●運動着、上靴、飲物持参。

ミニバスケットボール教室

☒ とき 1月9日～3月12日
(火)18:30～20:00(全10回)
☒ 対象 市内在住の小学5、6年生
☒ 定員 男女各20人(前日に要確認)
☒ ¥2,000円
☒ 申込 12月5日(火)18:00～18:15
申込多数の場合は18:30から抽選

バトントフリング教室

☒ とき 1月9日～3月12日
(火)18:00～19:30(全10回)
☒ 対象 市内在住の小・中学生 ☒ 定員 40人
☒ ¥4,000円(別途バトン代6,050円)
☒ 申込 12月5日(火)17:30～

リフレッシュ体操

☒ とき 1月10日～3月13日
(水)13:45～14:45(全10回)
☒ 対象 女性 ☒ 定員 40人 ☒ ¥4,000円
☒ 申込 12月13日(水)9:00～

簡単エアロビクス教室

☒ とき 1月12日～3月22日
(金)14:00～15:00(全10回)
☒ 対象 市内在住・在勤の方
☒ 定員 30人 ☒ ¥4,000円
☒ 申込 12月22日(金)13:00～

気功教室

☒ とき 1月10日～3月13日
(水)13:45～14:45(全10回)
☒ 対象 市内在住・在勤の方
☒ 定員 30人 ☒ ¥4,000円
☒ 申込 12月6日(水)13:00～

ダンベル体操教室

☒ とき 1月9日～3月12日
(火)13:45～14:45(全10回)
☒ 対象 女性 ☒ 定員 40人 ☒ ¥4,000円
☒ 申込 12月5日(火)9:00～

しえいぶ UP Lesson

☒ とき (月)クラス1月15日～3月18日
(火)クラス1月9日～3月12日
(水)クラス1月10日～3月13日
(木)クラス1月11日～3月14日
(金)クラス1月12日～3月22日
10:00～11:00(全10回)
※(木)は13:45～14:45
☒ 対象 女性 ☒ 定員 40人 ☒ ¥4,000円
☒ 申込 12月5日(火)9:00～

マタニティビクス

☒ とき 1月15日～3月18日
(月)11:15～12:00(全10回)
☒ 対象 1月15日現在、妊娠14週以降で妊娠経過に異常が無いことを証明する主治医の診断書などその旨を示す書類(写し可)の提出が可能な妊婦の方(市外可)
☒ 定員 15人
☒ ¥3,000円、出産時期に合わせてご希望の回数で申込可(1回300円)
☒ 申込 12月11日(月)13:00～14:00
無料事前説明会を開催します。

フラダンス教室

☒ とき 1月15日～3月11日(全8回)
(月)[初級]9:30～10:30
[中級]10:40～11:40
☒ 対象 女性 ☒ 定員 各20人 ☒ ¥4,180円
☒ 申込 12月11日(月)9:00～

親子スポーツ教室

☒ とき 1月11日～3月14日(全10回)
(木)[A:1歳児半クラス]9:30～10:10
[B:2・3歳児クラス]10:20～11:05
[C:2歳児クラス]11:10～11:55
☒ 対象 市内在住の未就学児1人とその親(令和6年1月11日時点)※妊婦不可
☒ 定員 各クラス35組70人 ☒ ¥4,500円
☒ 申込 12月14日(木)9:00～



羽曳野市立生活文化情報センター（LICはびきの）は指定管理者 株式会社みのりの里が運営しています。掲載しておりますイベントの内容は予告無く変更・中止になる場合がございます。ご不明な点はLICはびきのまでお問い合わせください。

主催/羽曳野市

主催/羽曳野市

協力/大阪芸術大学大学院



音楽の花束 Vol.20

～クリスマスコンサート～

大阪芸術大学大学院生によるコンサート

12月10日(日) 15時00分(開場14時30分)

会場 1F ホールM

入場料 無料・自由席(要整理券・お一人様2枚まで)
※整理券はLICはびきのの受付カウンターにて配布中。

出演 大阪芸術大学大学院生

予定曲目 ♪クリスマス・キャロルメドレー (Maki Ueda)
♪オー・ホーリー・ナイト (Adolphe Adam) ほか



LICはびきののウィンターイルミネーション

点灯期間 ~12月25日(月) 17時00分~21時00分

会場 1F アトリウム(屋内)・1F 交流広場(屋外) ※雨天中止

羽曳野市内中学校・義務教育学校 吹奏楽部クリスマスコンサート

主催/羽曳野市

12月9日(土) 14時00分~16時10分(開場13時30分)

会場 1F ホールM 入場料 無料

クリスマスカード展

主催/羽曳野市

12月9日(土)~25日(月) 9時00分~21時00分

会場 1F 交流プラザ 入場料 無料

内容 羽曳野市内公立保育園・幼稚園・こども園年長児童による作品展

第80回 りっくぶち寄席 ~新春寿演芸会~

主催/羽曳野市



2024年1月14日(日) 14時00分~16時00分(開場13時30分)

会場 1F ホールM

入場料 前売・指定席 1,000円(当日200円増・未就学児入場不可)
※前売券完売の場合、当日券の販売はございません。

個人情報の取扱いに関して

ご提出いただきました個人情報につきましては個人情報の保護に関する法律に基づき適切に管理いたします。

障害への配慮が必要な場合は事前にご相談ください。

主催/株式会社みのりの里

第97回

ランチタイムパイプオルガンコンサート

～クリスマス編～

12月14日(木) 12時10分~12時30分(開場11時50分)

会場 1F ホールM

入場料 無料・自由席(要整理券・お一人様2枚まで)
※整理券はLICはびきのの、はびきののこロシアム、羽曳野市市民会館、羽曳野市市民体育館にて配布中。

出演 芹澤 紀子・大野 京子

予定曲目 クリスマスの曲を中心に(全曲連弾)

主催/株式会社みのりの里

富田一樹

オルガンレクチャーコンサート

J.S.バッハ 芸術の高みに触れて

～後期の傑作を徹底解説～

2024年1月21日(日)
14時00分~15時45分(開場13時30分)

会場 1F ホールM

入場料 前売・指定席2,000円
(当日300円増・未就学児入場不可)

出演 富田 一樹

予定曲目 《クラヴィア練習曲集第3巻》より
♪前奏曲 変ホ長調 BWV552-1
♪これぞ聖なる十戒 BWV679
♪われ唯一なる神を信ず BWV680
♪深き淵よりわれ汝に呼ばわる BWV687
♪フーガ 変ホ長調 BWV552-2「聖アン」



年末年始の休館のお知らせ

2023年12月29日(金)~2024年1月3日(水)

年末年始は上記日程で休館させていただきます。
今年も当館をご利用いただき、まことにありがとうございました。
2024年もよろしくお願いたします。

歳末警戒を実施します！

年末年始は、還付金詐欺などの特殊詐欺や帰省・旅行中の留守宅を狙った空き巣などの侵入犯罪、交通事故などの発生が増加することが予想されます。

羽曳野警察署では、市民の方が安心して新年を迎えられるように警戒を強化していきます。

みんなの力をあわせて安全・安心まちづくり!!

※※※まず登録 安全お守り 安まちアプリ※※※



iPhone 用



Android 用

12月10日(日)～16日(土)は

北朝鮮人権侵害問題啓発週間

です。拉致被害者の1日も早い帰国を目指し、政府は全力で取り組んでまいります。

拉致問題の解決のためには、私たち一人ひとりの強い想いが必要です。

絶対に諦めない

社会福祉法人 羽曳野市社会福祉協議会

総合福祉センター(市役所別館) 2階 ☎ 072-958-2315 FAX 072-958-3853
http://www.hasyakyo.net/ Eメール: hasyakyo@alpha.ocn.ne.jp

◆歳末たすけあい運動募金にご協力ください。

今年も12月1日から「歳末たすけあい運動募金会」がはじまります。住み慣れた地域で安心して暮らせるよう、さまざまな福祉活動を重点的に行うものです。いただいた募金は配分委員会で審議のうえ、民生委員協議会福祉活動費、校区福祉委員会運営費、子育てサロン、市内障害者団体、高齢者支援団体、児童養護施設のサンタクロース訪問費などに配分させていただきます。

なお、町会へは共同募金とあわせてご協力をお願いしていますが、民生委員・児童委員がお願いに伺った際に戸別でご協力いただける方はよろしくお願いたします。

善意のご寄付ありがとうございます

四つ葉のクローバー 涌元 順子	¥2,000
浅田 照次	¥20,000
浅田 悦弘	¥10,000
羽曳野チャリソフの会	¥2,100
コスモス	¥70,000
下坂 富美男	¥5,000
匿名	¥2,000
増田 愛子	タオル100枚
(令和5年10月 敬称略)	

愛の献血にご協力を♡(400ml 限定)

12月「大阪府献血推進月間」です。積極的なご参加をお待ちしております。

◆1月23日(火) 10:00～16:30 羽曳野市役所(羽曳野ロータリークラブ共催)

◆2月 2日(金) 10:00～16:30 LIC はびきの(羽曳野ライオンズクラブ共催)

*献血カードをお持ちの方は、【献血方法別の次回献血可能日】をご確認ください。
*受付時に本人確認書(免許証・保険証等)の提示をお願いする場合があります。

◆「ベビっこひろば」

親子で楽しく遊びましょうね♪

とき 12月7日(木) 10:00～11:00

内容 室内でコーナー遊び

場所 ベビーハウス社協 2階なかよしひろば

対象 地域の親子※予約不要

問 ベビーハウス社協 ☎ 072-930-0240

公益社団法人 羽曳野市シルバー人材センター

野々上 4-5-12 ☎ 072-936-1500 FAX 072-936-1511
http://habikinosc.ec-net.jp Eメール: habisl@silver.ocn.ne.jp

■シルバー会員募集中

社会のために、自らのために、あなたの豊かな知識・経験をいかしてみませんか。

対象・市内在住の満60歳以上の健康で働く意欲のある方・事業趣旨に賛同していただける方

入会 入会説明会の参加(必須)後、申込書類を期日までに提出してください。

その際、年会費(※)として2,000円が必要です。理事長の承認後、会員登録が完了します。

(※)今年度の年会費は令和5年4月分～令和6年3月分まで(入会日から1年分ではありません。)

《入会説明会》事業内容説明・入会手続きの案内・入会申込書の配布など。

市役所別館 2階 研修室	12月12日(火)、1月12日(金) 13:30～
シルバーワークプラザ 3階研修室	12月22日(金)、1月19日(金) 13:30～

只今、当センターでは女性の会員を募集しております。

羽曳野市在住で満60歳以上の皆様、ぜひ入会説明会へご参加ください。

一般家庭での料理や掃除などのお仕事をしていただくために特別な資格は必要ございません。

ご興味のある方はぜひご入会ください。

●アルミニウム製造工場での検品、製品の梱包作業(派遣) ●施設管理、清掃業務、巡回清掃(請負)

●植木・剪定や伐採。未経験者でも可 ●駐車場の駐車台数管理(請負)

●チラシ配付やポストイング業務 ●除草や荷物出しなどの軽作業業務(請負)

●賞状書きをできる方を募集しています。

資格を持っていない方であっても大歓迎です。教室に通っていた経験のある方等、ぜひ入会説明会へご参加ください。

※常に注文があるわけではありません。また、賞状書きと他の仕事の掛け持ちをしていただくことも可能です。

■介護職員初任者研修講座

(旧ホームヘルパー2級課程に相当) 開講予定

介護職員初任者研修講座とは、在宅・施設を問わず、介護職として働く上で必要とされる基本的な知識・技術を修得する介護実務の入門講座です。

▼シルバー会員・学生 30,400円
一般: 39,400円(税込、テキスト代込)

対象 講習開始日に満16歳以上

場所 シルバーワークプラザ 3階

(野々上 4-5-12)

とき 1月16日(火)～3月12日(火)
毎週(火)(木) ※3月5日は予備日

定員 20名

※受講希望者が8名に満たない場合は閉講

申込 12月27日(火)まで

※受付は平日 9:00～17:00

12月の相談日程（無料）お気軽にご相談ください

相談	日時	会場	予約・その他
法律相談	5日(火)・12日(火)・19日(火)・26日(火) 1月9日(火) 13:00～17:00	市役所1階 市民相談室	要予約 ☎ 072-957-4000 定員7人(1日)、相談時間30分 ●市内在住・在勤・在学の方対象 ●相談回数は1人1回(年度内) ●相談中はマスク着用 ●陵南の森総合センターでは靴下着用(素足厳禁)
行政相談	7日(休)・21日(休) 1月4日(休) 13:00～17:00	陵南の森総合センター	国の仕事に関する要望・苦情・意見や相談について。予約不要。 ●相談中はマスク着用 ☎ 072-958-1111 内線1070
特設人権相談	15日(金) 14:00～16:00	市役所4階 北会議室	人権について困ったことがあれば相談ください。 予約不要。直接お越しください。☎ 072-958-1111 内線1054
女性相談	6日(火)・8日(金)・1月10日(水) 13:30～16:30 27日(水) 13:30～16:30	市役所4階 人権推進課(電話・面接) 陵南の森総合センター(面接のみ)	人間関係、暴力(DV・虐待など)、からだのことなど、女性が抱える悩みを専門の相談員がお受けします。要予約。 ☎ 072-958-1111 内線1055
消費生活相談	(月)～(金) [祝日は除く] 10:00～12:00 13:00～16:00 ※受付15:30まで	市役所2階 消費生活相談室	契約上のトラブル、悪質商法による被害、クーリング・オフなどに関するご相談。☎ 072-947-3715 (まずはお電話ください※予約優先)
障害者生活相談	(月)～(金) [祝 年末年始は除く] 9:00～17:30 (月)～(金) [祝 年末年始は除く] 8:45～17:00 (月)～(金) [祝 年末年始は除く] 10:00～17:00 (月)～(金) [祝 年末年始は除く] 9:00～16:00	支援センターはる 地域支援センターばんびーの 相談支援事業所フレンドハウス 支援センターホープ	身体・知的障害者の方のご相談、障害者の就業に関するご相談。 ☎ 072-959-3261 / FAX 072-957-1604 18歳未満の障害児の方のご相談。 ☎ 072-950-1530 / FAX 072-950-1531 精神障害者の方のご相談。 ☎ 072-937-7898 / FAX 072-937-7898 精神障害者の方のご相談。 ☎ 072-957-2175 / FAX 072-957-2176
障害者雇用相談	第3(木) 13:00～17:00	市役所A棟2階 西会議室 市役所別館1階 相談室2	障害福祉課に予約。 ☎ 072-958-1111 内線1150 / FAX 072-957-1238
育児相談	(月)～(金) [祝日は除く] 9:00～17:00	市役所1階 子ども家庭支援課	子ども家庭支援課 母子保健担当 ☎ 072-947-3888
教育相談	(月)～(金) [祝日は除く] 10:00～16:00	教育研究所(LICはびきの内)	☎ 072-958-7867
家庭児童相談	(月)～(金) [祝日は除く] 9:00～17:00	市役所1階 子ども家庭支援課	子ども家庭支援課に予約。☎ 072-947-3837(直通)
ひとり親家庭相談	毎週(火)(金) 9:15～17:00	市役所1階 子ども政策課	子ども政策課に予約。☎ 072-947-3836(直通)
保育士による育児相談	(月)～(金) [祝日は除く] 9:00～17:00	子育て支援センターふるいち 子育て支援センターむかひの	予約不要、直接お越しください。電話でも相談可。 [ふるいち] ☎ 072-958-3308 [むかひの] 携帯080-7536-7898
総合相談	(月)～(金) [祝日は除く] 9:00～17:00	人権文化センター	人権・進路・就労・生活に係る相談。予約不要、電話または直接お越しください。地域人権協議会 ☎ 072-937-0860
就労をめざす若者のための無料相談会	第1(金) 13:00～17:00 第3(金) 13:00～17:00	市役所別館1階 相談室 市民会館3階 第6会議室	南河内若者サポートステーション ☎ 0721-26-9441
ボランティア相談	(月)～(金) [祝日は除く] 9:00～17:00	市役所別館2階(社会福祉協議会)	社会福祉協議会 予約不要、直接お越しください。電話相談可。 ☎ 072-958-2315
介護相談	(月)～(金) [祝日は除く] 9:00～17:00	市役所A棟1階	社会福祉協議会 予約不要、直接お越しください。電話相談可。 ☎ 072-950-0950
総合福祉相談	(月)～(金) [祝日は除く] 9:00～17:00	①市役所別館2階(社会福祉協議会) ②社会福祉協議会 西部事務所	社会福祉協議会 予約不要、直接お越しください。電話相談可。 ①☎ 072-958-2315 ②☎ 072-953-8067
生活自立相談	(月)～(金) [祝日は除く] 9:00～17:00	市役所別館2階(社会福祉協議会)	生活困窮のさまざまな原因に支援員が相談に応じて支援計画を策定し、その方にあった自立に向けて支援を行います。 予約不要、直接お越しください。電話相談可。☎ 072-958-2315
学習相談	毎日 [祝日は除く] 9:00～17:00	LICはびきの1階 市民大学	☎ 072-950-5503・FAX 072-950-5650 市民大学ウェブサイトでも受付。
地域就労相談	(月)～(金) [祝日は除く] 9:00～17:00	地域就労支援センター(人権文化センター内および経済労働課内)	電話または直接お越しください。☎ 072-937-0860 (就職斡旋は行っておりません。)
青少年相談コーナー(16～おおむね25歳)	(月)～(金) [祝日は除く] 9:00～17:45	大阪府富田子ども家庭センターでは、	中学卒業後の青少年が抱える悩み(対人問題、ひきこもりなど)を専門の担当者がお受けします。☎ 0721-25-1553
税理士による無料税務相談センター	20日(水) 13:00～16:00	市役所1階 市民相談室	所得税・相続税、経理などに関する相談。(相談時間約30分) 一般納税者で税理士の関与がない方対象、要予約(先着順) 近畿税理士会 富田林支部 事務局 ☎ 0721-25-6250(平日 10:00～14:00)
借金問題解決のための日曜無料相談会	10日(日) 10:00～16:30	近畿財務局 (大阪市中央区大手前4-1-76)	近畿財務局・大阪府・大阪弁護士会は、日曜無料相談会を開催します。借金問題にお悩みの方は、この機会にぜひご相談ください。 弁護士による面談 ※要予約 近畿財務局 相談窓口 ☎ 06-6949-6523

年末年始のごあんない

市役所・市内施設（休館【休止・運休】日）

12月29日(金)～1月3日(水)	
市役所(本館・別館)※	子育て支援センター(ふるいち・むかいの)
支所	保健センター
陵南の森総合センター	はびきのコロセアム
市民会館	市民体育館
MOMO プラザ	グレープヒルススポーツ公園
丹治はやプラザ	中央スポーツ公園
石川プラザ	健康ふれあいの郷グラウンド・ゴルフ場
エコプラザはにふ	陵南の森運動広場
青少年センター	各テニスコート
青少年児童センター	石川スポーツ公園第1～第4グラウンド
白鳥児童館	人権文化センター
各図書館	向野老人いこいの家
LIC はびきの	各高年生きがいサロン
峰塚公園管理棟	
<施設以外>循環福祉バス、コンビニ交付サービス	
※閉庁時における出生届、死亡届、婚姻届、離婚届などの提出は、守衛室にて受付のみ行います。【受付時間】市役所(24時間)	

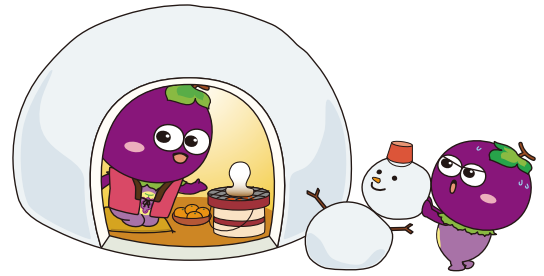

水道局からのお知らせ

12月29日(金)～1月3日(水)の期間の水道の修理は、お問い合わせください。
☎072-958-1111

道の駅しらとりの郷・羽曳野(休業日)

12月31日(日)～1月6日(土)

各店舗の営業時間など直接お問い合わせください。
道の駅しらとりの郷・はびきの(☎072-957-6900)
あすかてくるで(☎072-957-8318)
タケル館(☎072-957-8180)

年末年始のごみ収集など

問合せ 環境保全課 ☎072-958-1111 内線 2843

もえるごみ(生ごみ)

年末は12月30日(土)まで

年始は1月4日(木)から平常どおり収集

(月・木)収集コース	最終12月28日(木)	年始1月4日(木)
(火・金)収集コース	最終12月29日(金)	年始1月5日(金)
(水・土)収集コース	最終12月30日(土)	年始1月6日(土)

もえる大きなごみ・資源ごみ

年始は1月4日(木)から平常どおり収集(ただし、1月1日、2日、3日が回収日の地域は下表の通り)

※年末・年始は収集時間が遅くなる場合があります。

種類	変更のある地域	収集日
もえる大きなごみ	島泉3・4丁目、島泉8丁目、古市府営住宅	1月8日(祝・月)
	檜山(東除川から西側)、誉田3丁目2～10番、野(府道堺・羽曳野線から南側)	1月9日(火)
	恵我之荘6丁目、栄町(ローレル古市含む)、白鳥1丁目、古市1～3丁目、南恵我之荘1丁目	1月10日(水)
資源ごみ	学園前1～6丁目、栄町(ローレル古市含む)、白鳥1丁目、桃山台1～4丁目	1月8日(祝・月)
	高鷲1～3丁目(春日丘公園除く)、古市府営住宅	1月9日(火)
	伊賀1～4丁目、古市5丁目	1月10日(水)

臨時収集ごみ(有料)～引越・大掃除・片付けなど～

[収集]
年内収集は12月29日(金)正午まで、年始1月5日(金)から
※年末は大変混み合うので、早めにご予約ください。

[受付]

12月28日(木)まで

※12月28日(木)受付分は1月5日(金)以降の収集となります。
羽曳野市環境衛生事業協同組合

☎0120-01-9953(フリーダイヤル) / ☎072-955-5255

クリーンセンターへの持ち込みごみ(有料)

年末12月28日(木)まで、年始1月4日(木)から

[受付]クリーンセンター 9:00～16:30

※必ず処分するものを車に積み、2人乗車でお越しく下さい。特殊なものは受付できない場合がありますので、事前にお問い合わせください。☎072-976-3333

し尿の汲み取り

[平常の汲み取り]年末12月30日(土)まで、年始1月4日(木)から
※年末年始は収集日・収集時間が前後する場合があります。

ペットボトル・電池廃蛍光灯の拠点回収

年末は廃蛍光灯電池12月26日(火)、ペットボトル12月27日(水)が最終。年始はペットボトル1月5日(金)、廃蛍光灯電池1月5日(金)から。

◆◆ごみの分別収集にご協力ください◆◆ 市では、ごみを4分別(もえるごみ・もえる大きなごみ・もえないごみ・資源ごみ)で収集していますが、分別せずに出されたごみが原因で、ごみ収集車両や柏羽藤クリーンセンターで火災、爆発事故が発生しています。特にスプレー缶は、必ず穴をあけて資源ごみの日に出してください。また、もえるごみにガラスやワレモノが混入し、負傷事故も発生しています。ごみを分別して出させていただきますようご協力をお願いいたします。