

広報 はびきの

Habikino city newsletter

1

令和 8 年 (2026 年)

No.771

Contents

02 ~ 新春対談

特集

新春対談

～羽曳野市 × 近畿日本鉄道株式会社～

発行：羽曳野市 編集：政策企画部 都市魅力戦略課

〒583-8585 大阪府羽曳野市誉田 4-1-1 ☎072-958-1111 (代表)

本市の人口と世帯数 (令和 7 年 11 月 30 日現在)

人口 106,752 人 (前月比 ▲43) 世帯数 52,273

QR コードはデンソーウェーブの登録商標です。

音声版「声の広報」、点字広報は市ウェブサイトよりダウンロードできます。



市ウェブサイト



Facebook



LINE



YouTube



世界遺産
World Heritage Site of Osaka

百舌鳥
古市古墳群
Mozu-Furuichi
Kofun Group

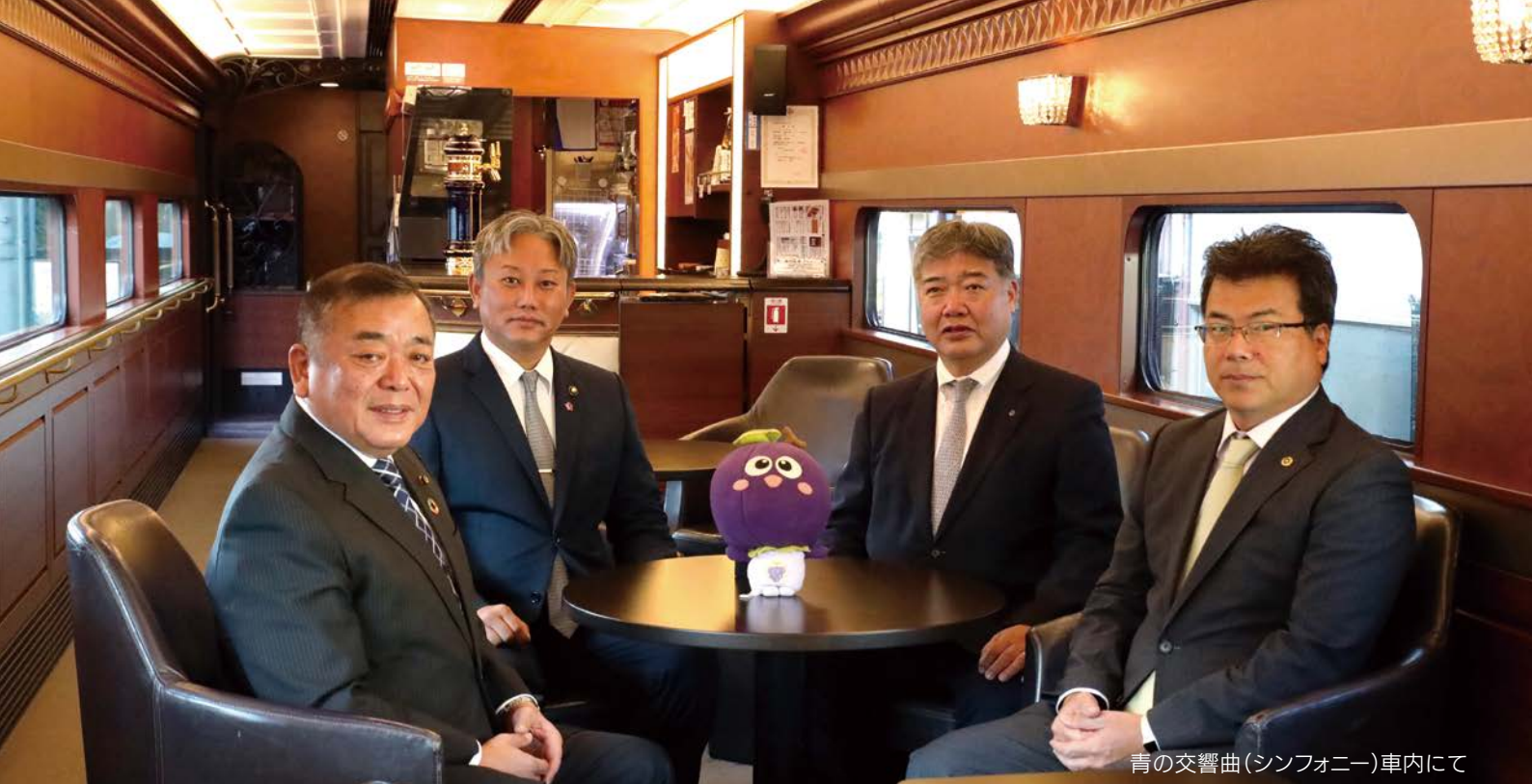

青の交響曲(シンフォニー)車内にて

あけましておめでとうございます。

市民の皆様には、希望に満ちた輝かしい新春を健やかにお迎えのことと、心からお慶び申し上げます。

昨年は「大阪・関西万博」が開催され国内外から多くの方が関西、大阪を訪れ、その熱気と活気はこの羽曳野にも大きな影響と刺激を与えてくれました。

また、この万博を契機とした新たな技術や地域間の連携が生まれ、未来へ向けた大きな一歩を踏み出した一年となりました。

さて、万博にちなみ異国の諺で市民の皆様と共有したい言葉があります。「早く行きたければ一人で行け、遠くへ行きたければみんなで行け」——

スピード感をもって行政サービスを進めることはもちろん大切ですが、

私たちが目指すのは、誰もが安心し、将来にわたり幸福を享受できる「その先へと続く未来」のまちづくりです。



大阪・関西万博 2025



万博で示された「いのち輝く未来社会のデザイン」は、まさに私たち「みんな」が力を合わせることで実現します。市民の皆様一人ひとりが主役となり、住民、企業、団体、そして行政が協働することが不可欠です。

そこでこの度、観光特急「青の交響曲(シンフォニー)」の車両をお借りして、近畿日本鉄道株式会社の原恭社長、外園康裕羽曳野市議会議長、西元宗一大阪府議会議員と「地域の持続的な発展と選ばれるまちづくり」についてお話をさせていただきました。

市民の皆様におかれましては、本年も輝かしい未来へ「みんな」で歩みを進めるため、変わらぬご協力とご参画を心よりお願い申し上げます。

本年もどうぞよろしくお願いいたします。



羽曳野市長
山入端 創

対談者紹介



原 恭 (はら やすし)
近畿日本鉄道株式会社 代表取締役社長

84年(昭59年)一橋大法卒、近畿日本鉄道(現近鉄グループホールディングス)入社。19年近畿日本鉄道取締役常務執行役員、20年三重交通グループホールディングス社長。23年より現職。広島県出身。



西元 宗一 (にしもと そういち)
大阪府議会議員



外園 康裕 (とぞの やすひろ)
羽曳野市議会 議長

まちのポテンシャルと近鉄の歴史的役割

山入端市長：

羽曳野市の人口は現在、約 10 万 6,000 人です。緩やかに減少しているのは自然減が多いためですが、私が就任して 6 年目ですが、その間の社会増減においては令和 3 年以降の 4 年間転入超過が続いています。

市の魅力を知っていただくことで、まだまだ「選ばれるまち」になっていけると考えておりますし、市内や特に駅周辺など、今後も可能性に満ちた場所がたくさんあります。

西元府議：

確かに、羽曳野市は近鉄南大阪線で大阪市内まで 20 分圏内に位置しており利便性が高いため、通勤・通学など生活の足として利用されていますよね。

外園議長：

私自身、高校時代から近鉄電車にお世話になっており、恵我ノ荘駅が地元です。羽曳野市では 1 日に約 4 万人に近い市民がご利用されています。市民にとって近鉄電車は本当になくしてはならない存在です。

原社長：

近鉄は羽曳野市内に 5 駅を有しております。また、近鉄全線で最も古い路線は柏原～道明寺～古市の区間で、1898 年に開通しており、128 年の歴史があります。

大阪阿部野橋から古市まで急行で 18 分、準急も 10 分おきに走っており、利便性が高く、ダイヤが分かりやすい路線であると自負しております。

住民満足度の向上と地域の魅力発信

山入端市長：

選ばれるまちづくりに向けて、まずは羽曳野市に住んでいただくために、住民満足度を高めていく取り組みを進めました。日頃住んでいる地域での生活の質（QOL）をしっかりと上げるためです。具体的には、ドッグランを 3 カ所作ったり、子どもたちがボール遊びできる公園を整備したりしました。その一方で、羽曳野市に来てくださる方も増やさなければなりません。



例えば、駒ヶ谷駅周辺には、大阪市内のような都心部から 30 分以内で行けるワイナリーが 2 つあるという、世界的に見ても特筆すべき魅力を持っています。また、石川河川公園などを活用した企画も強化したいです。近鉄さんとは、今後も共に南河内の魅力を高める取り組みを進めていきたいと考えています。

（左）
飛鳥ワイン
（右）
河内ワイン



外園議長：

イベントなど、以前からご協力いただいている中で、観光客を呼び込める取り組みは、我々も協力できるところをしっかりとやっていきたいです。

西元府議：

昨年の 10 月に大阪はびきの観光局が開催した、羽曳野の魅力のひとつである食肉をアピールする「はびきの肉まつり」でも近鉄さんとコラボしていますよね。



二次交通の充実

原社長：

駅を中心とした賑わいあるまちづくりを進めるうえで、交通の結節機能を強化することが重要です。羽曳野市さんのご尽力により、古市や恵我ノ荘で駅前広場の整備が進められており、感謝いたしております。また、駐輪場の充実や、バス・タクシーへの乗り継ぎ利便性の向上に加え、我々が最近注力しているのがシェアサイクルです。このエリアは平坦なところが多いので、ビジネスや観光で来られた方が自転車で移動し、ポートで乗り捨てるといった日常使いの広がりが期待できます。古墳巡りや石川河川公園へ行く際の二次交通として、モデルコースを作ってお案内すれば、使い方も広がると思います。

山入端市長：

シェアサイクルは本当に重要なアイテムです。我々も市有地を活用したポート設置を計画しています。公共交通機関、シェアサイクルの利用が進むことは SDGs にもつながりますよね。



地域資源の活用と賑わい創出に向けて

山入端市長：

地域資源としては、「なみはや国体」のウエイトリフティング競技の会場にも使用された「タケダハムはびきのコロセアム」という大きな施設があります。ここを活用し、様々なイベントも誘致する計画です。



原社長：

駅から近いところにそういった集客施設があるのは、本当にありがたい話です。特に、これからは高齢化が進む時代において、車でしか行けない場所ではなく、鉄道を使って移動やサービスが受けられる場所が必要なのではないでしょうか。人が集まる魅力的なものができれば、我々もそれに対するPR 協力などで貢献できると思います。

山入端市長：

人口減少が進む中で、やはり駅を中心としたコンパクトシティ化もしっかり図っていかねばなりません。

羽曳野市は今後、教育施設を含む公共施設の最適配置を図る必要があると認識しておりますが、公共施設の跡地活用といったプランについても、行政だけでなく、民間や市民からの意見をいただき、近鉄さんにも積極的に関わっていただけたらありがたいです。

原社長：

駅の活用法として、例えば、駅舎を、近隣住民向けのサービス機能として活用し、駅に賑わいができるようにすることも考えられます。他社では、駅舎を建替える際に郵便局を併設した例のほか、リフォームを行い観光交流施設やカフェを設置した例もあります。駅の活用法はまだまだ新展開があるかと思っています。



外園議長：

市長が進めておられる駅前や広場の整備は、そこに人が集まる仕組みができれば、「駅を中心としたまちづくり」にますます近づいていくでしょう。



観光資源の活用と沿線の活性化

山入端市長：

観光面では、大阪はびきの観光局に私からリクエストしたものが一つ形になりました。それは、教育プログラムです。羽曳野市には世界遺産と日本遺産（竹内街道）があり、さらに大阪府動物愛護管理センターもあります。大阪府内の小学生が社会見学で南河内に来る際、鉄道を利用するというプログラムは、面白いアイデアではないでしょうか。



原社長：

まさにそうですね。古墳も羽曳野の大きな財産ですね。観光は一時的な集客を目的とした単発の企画に頼るのではなく、持続的に人々を惹きつける仕組み作りが必要です。

取組みの一例として、沿線自治体等と協力して大阪阿部野橋駅で沿線地域の物産販売やPRを行う「マルシェ」をたびたび開催しています。マルシェには、大阪はびきの観光局にもご参加いただいているところです。これを定例化できたらと考えています。例えば毎週土曜日に必ず沿線のどこかのまちのマルシェを開催しているような形を目指せればと思います。

また、過去の取り組みを振り返ると、2019年に百舌鳥・古市古墳群が世界文化遺産登録された際、羽曳野市・藤井寺市と連携して、古市古墳群エリアの魅力を重点的にPRする近鉄エリアキャンペーンを実施しました。「こふん列車」の運行や古市古墳群などを巡る記念ハイキング、記念旅行商品の発売、記念入場券の発売などを通じて、地域の魅力発信に努めました。

地域と鉄道事業者が協力して沿線の魅力を発信し、観光促進を続けることが沿線の活性化につながると考えています。





外園議長：

今回乗せていただいているこの「青の交響曲（シンフォニー）」とぜひ羽曳野市と一緒に盛り上げられたらとも思います。

原社長：

「青の交響曲（シンフォニー）」は通常の運行を終えた後の夕方遅くに、例えば大阪阿部野橋から特別便として運行し、車内で羽曳野市のお酒を飲む「ワイン列車」のような企画も実現できるのではないかと思います。

山入端市長：

ぜひとも大阪はびきの観光局も交えて打ち合わせさせてください。また、ふるさと納税の返礼品として人気のあった古市駅での「駅長体験」の復活も考えたいです。

原社長：

駅長体験を通じて、子どもたちに鉄道の仕事に触れてもらい、鉄道に親しむことは、将来の利用に繋がるだけでなく、鉄道を目指す人材の確保にも繋がりますので、非常にありがたいことです。

「選ばれるまち」づくりに向けての共創

原社長：

古市駅は昔から急行が停まるなど、当社の拠点となっています。この優位性を活かしたいですね。



「青の交響曲（シンフォニー）」

近畿日本鉄道の観光特急用車両。沿線の歴史・文化・自然・食などの魅力的で様々な観光資源と調和し、響き合いながら走る「青色の列車」をイメージして「青の交響曲(シンフォニー)」と命名されました。



山入端市長：

古市地域は、本当に駅を中心として一体的なまちの姿を描いていく時期に来たのかなと思っています。

外園議長：

羽曳野市は世界遺産と日本遺産（竹内街道）の両方を持つまちです。古市を拠点とし、駅から歩いて楽しめる企画を増やしていけば、より一層賑わいが増すと思います。

原社長：

今日は「青の交響曲（シンフォニー）」も実際に見ていただきました。是非ともご活用いただけたら幸いです。羽曳野にはまだまだ掘り起こせる魅力がたくさんあることを実感しましたし、市外の方にも羽曳野市に訪れていただくPRのご協力は我々もできますので、地元の皆さんと力を合わせて地域発展に向けて盛り上げていきたいと思っています。

山入端市長：

近鉄さんと羽曳野市は、深く関わりあっており、これからもまちを育てていくパートナーとして、共に進んでいけるというイメージを強く持つことができました。市民にとって近鉄さんはなくてはならない存在であり、近鉄さんと協力して、賑わいのある、快適な環境を整え、選ばれるまちづくりを進めていきたいと思っています。原社長、西元府議、外園議長、本日は本当にありがとうございました。



20歳のつどい

令和8年1月12日(月・祝)

【場 所】 タケダハムはびきのコロセアム メインアリーナ

【対象者】 平成17年4月2日～平成18年4月1日に生まれた方
羽曳野市に住民登録をされている方
(対象者には案内状を発送しております。)

【時 間】 11:00 開式 (10:00 受付開始)

- 式典開催中、駐車場は送迎専用および来賓駐車場となりますので、対象の方のお車でのご来場はご遠慮ください。また、周辺路上は送迎の車両で混雑が予想されます。ご理解・ご協力をお願いします。
- 近隣の商業施設等への駐車はご遠慮いただきますようお願いいたします。
- タケダハムはびきのコロセアム施設および敷地内は、アルコール等の持ち込み、飲酒は禁止です。また、敷地内にのぼりや横断幕等を掲げることは禁止されています。
- 式典会場(2階観覧席含む)には、対象の方以外(保護者、親族、友人など)は、入館できませんのでご了承ください。



<問合せ> 次世代育成課 ☎072-947-3906 (直通) ✉ jisedaikusei@city.habikino.lg.jp

羽曳野市在住

夢と迫力を体験! 小学3年生～中学生(100人)を特別ご招待!

サムテック

SANTECH

協賛 **Road to THE NEW BEGINNING**



日本のプロレス界を牽引し続ける「キング・オブ・スポーツ」新日本プロレスが羽曳野に上陸!

熱い魂と鍛え抜かれた肉体を持つ選手たちが激しくぶつかり合います!

選手らが繰り広げる、息をのむ激しい攻防、リングに響く打撃音、観客席まで伝わる衝撃の振動!

テレビやネットでは味わえない、ライブならではの圧倒的な臨場感を肌で感じてください!

- 羽曳野市在住の小学3年生～中学生(100人)を無料招待!【協賛:サムテック株式会社】
- 対戦カード(試合の組み合わせ)は近日中に発表予定。どうぞご期待ください!



と き 2月7日(土)16:00 試合開始 (15:00 開場)

会 場 タケダハムはびきのコロセアム

対 象 羽曳野市在住の小学3年生～中学生

定 員 100人(多数の場合抽選)

申 込 応募フォームから申込
【締切:1月15日(木)】



《応募フォーム》
小3～中学生100人
(羽曳野市在住)特別ご招待



棚橋 弘至 選手

※チケットの一般販売は令和7年12月28日(日)～
詳細は新日本プロレスウェブサイトをご確認ください。



新日本プロレス
ウェブサイト

<特別ご招待に関する問合せ> 都市魅力戦略課
← 通常のチケット購入などは、こちらのQRコードから

学校の未来予想図を

ともに考えませんか？

市民アンケートのお願い

～学校規模適正化・適正配置～

全国的な少子化に伴い、羽曳野市でも児童生徒数が減少し、学校が小規模化しています。そんな学校の未来の姿をともに考えるため、皆さんの声を聞かせてください。

期間：1月5日(月)～30日(金)

対象：羽曳野市在住の方

方法：QRコードより回答

紙面での回答を希望の方は以下の施設で
お願いします。

・市役所 本館1階、別館3階

・支所

・市内図書館(6カ所)



<問合せ> 学校教育課



一般財団法人

大阪はびきの観光局
～おしらせ～ Information



バレンタインコラボ企画 ♥ Seiichiro, NISHIZONO
観光特急「青の交響曲」で行く、あまーい夜のひととき



近畿日本鉄道株式会社の主催で、観光特急「青の交響曲」を貸切運行します。記憶に残る香りにこだわった人気スイーツ店 Seiichiro, NISHIZONO が仕立てる極上スイーツ BOX を車内にてお届け！日本の四季を知り尽くしたパティシエの感性と、南河内の恵みがひとつになった、とびきりのご褒美時間が待っています。特別な人とご一緒に、または自分へのご褒美など、「青の交響曲」でしか味わえない、あまーい夜をお楽しみください。

日時 2026年2月6日(金) 大阪阿部野橋駅発18:30ごろ

定員 60名(最少催行人員40名)先着順/20歳以上

費用 大阪阿部野橋駅着8,000円、古市駅着7,730円など

※発駅は大阪阿部野橋駅限定

申込・問合せ 近鉄 旅の予約センター

(WEB申込、クレジット決済のみ)

☎06-6775-3636



▲申し込みはこちら



HABIKINO美食倶楽部

日時 2月8日(日) 11:30～13:30

会場 大阪はびきの観光局(古市1-1-21)

定員 20名(最少催行人員7名)先着順

費用 3,000円(お一人様・税込)

(WEB申込、クレジット決済のみ)

MAISON INCOの隠れレシピをあなたに

※会場には調理設備がなく、アレンジや盛り付けのお話がメインです

大人気レストラン『MAISON INCO(メゾン・インコ)』のシェフによるスペシャルお料理教室を開催！

門外不出のレシピをご家庭で簡単につくれるようにアレンジして教えていただきます。プロの実演のあとは、MAISON INCO特製色鮮やかなお弁当をシェフとお話しながら実食していただきます。

2/14バレンタインデーに向けてほんの少しの工夫で、インスタ映え間違いなし！のおしゃれな盛り付けを学びませんか！



▲申し込みはこちら

問合せ

大阪はびきの観光局

☎959-2261

羽曳野市職員募集 <追加募集(令和8年4月1日採用)> 問 人事課

詳しくは、羽曳野市ウェブサイト「羽曳野市職員採用試験募集要項」(1月5日(月)12:00 公開)をご覧ください。

市ウェブサイト
(1月5日12:00～)

職種	採用予定人員	年齢	受験資格
幼稚園教諭・保育士	1人程度	昭和55年4月2日 以降に生まれた方	保育士(地域限定保育士を含む。)資格と幼稚園教諭免許の両方を有しているか、令和8年3月31日までに両方の資格を取得見込みの方



24時間ウェブ申込可

※筆記試験なし



デジタル通知の登録が完了した羽曳野市民限定キャンペーン

2月16日(月)までに登録した方を対象に

3,000円相当のデジタルギフトを抽選で100人にプレゼント!



キャンペーン、デジタル通知
の登録方法はこちら→



【令和7年10月1日よりサービスを開始しています】

my door OSAKAは、大阪府が構築した「個人向け」の総合行政ポータルで、利用者に必要な羽曳野市と大阪府の情報をプッシュ型でお届けすることが可能となるサービスです。

問 行革DX推進課 行革担当

青少年児童センターの運用方法が変わります ～令和8年4月1日 新施設オープン～

青少年児童センターのリニューアルにあたり、運用面に変更点があります。(4月1日から)

青少年児童センター
ウェブサイト
(1月1日0:00～)

	変更前	変更後
開館時間	9:00～22:00	9:00～21:00
休館日	12月29日～1月3日	日曜、祝日および12月29日～1月3日
貸館申請	使用月の前月の1日～15日	使用する日の1カ月前から当日まで (使用者の半数以上が青少年児童の場合は2カ月前から)
貸館申請時間	なし	9:00～17:00(先着順)



<有料化について>

- センターの目的である青少年児童における貸館は今までどおり無料です。
- センターの目的外使用(一般の方)に適正な受益者負担を求め、施設の維持管理や行政サービスの提供に必要なコストの一部を費用負担していただき未来ある子供たちのためにご協力をお願いします。



施設名	使用料(円)			
	9:00～12:00	12:00～15:00	15:00～18:00 (運動広場17:00まで)	18:00～21:00
各1～3学習室	1,000	1,000	1,000	1,000
料理教室	2,000	2,000	2,000	2,000
体育館	1,500	1,500	1,500	1,500
運動広場	1,500	1,500	1,000	

※備品および光熱水費込みの使用料。

ただし体育館は、空調設備を使用する場合3時間につき電気代1,000円を施設使用者の負担とします。

「子どもの居場所づくり」を目的とした、子どもすこやか広場事業(通称:一般開放)は、従来どおり(月)～(土)13:00～17:00(夏休みなど長期休暇中は9:00～17:00)とし、各教室・体育館・運動広場・図書室などの無料開放を継続して実施します。
(本事業の時間帯での貸館は行いません。) その他詳細はウェブサイトをご覧ください。



問 青少年児童センター 羽曳野市向野3-1-33 ☎072-952-0032



市内図書館	おはなし会	特集テーマ
中 央 ☎072-950-5501 (月)休館	11 日(日) 25 日(日) 17 日(土) 17 日(土)	14:00～ 一般・豊臣家の・・・/児童・寒い季節を楽しもう 11:00～ 特集1・せつぶんってなあに?/特集2・小泉八雲とセツの本 15:00～ 特集3・巡ってみませんか?
陵南の森 ☎072-952-2750 (金)休館	17 日(土) 18 日(日) ・小さい子向け ・少し長い話を聞ける子向け 24 日(土)	15:00～ 一般・いい湯だなあ～ 11:00～ 児童・うまーい本 11:30～ 11:00～
東 部 ☎072-950-2002 (金)休館	14 日(金)	10:30～ 馬の本
古 市 ☎072-958-0050 (月)(火)休館	31 日(土)「聞いてたのしむ昔話」第2弾!! ※詳細は欄外参照	13:30～ 一般・笑う門には福来たる 児童・「ふゆ」のおはなし
羽曳が丘 ☎072-958-8653 072-957-5553 (金)休館	10 日(土) 24 日(土)	11:00～ 気になる 手にとる 本の POP
丹 比 ☎072-937-2355 (金)休館	24 日(土)	10:30～ 今年の開運!

新春かるた大会 1月11日(日)、陵南の森図書館にて

11:00～ 対象 未就学児(3歳～)【12人】	じゅうたんコーナー
11:30～ 対象 小学生【12人】	
13:00～ 対象 中学生以上【6人】	おはなしのへや

申込 当日先着順に受付

開運よみくじ ※なくなり次第終了

とき 1月5日(月)～ 場所 陵南の森図書館

聞いてたのしむ昔話 第2弾!! ～語りで広がる昔話の世界へ～

<語り手：おはなしの森> ※事前申込不要

とき 1月31日(土) 13:30～ 場所 古市図書館

おにになっちゃおう! おにのお面キット配布 (なくなり次第終了)

とき 1月14日(火)～31日(土) 場所 中央図書館

わくわくドキドキ★ムービーシアター

『アンチャーテッド』(吹替版)	1月18日(日) (1月17日(土)まで受付)
『望み』(邦画)	2月15日(日)(1月21日(火)～2月14日(土)受付)

とき 上映14:00～(開場13:30～) 場所 LICはびきの映像セミナー室

対象 図書館利用カードをお持ちの方 定員 先着45人

申込 中央図書館窓口・電話・ウェブサイトから

2026 はじめての手話～手でおしゃべりしてみよう～

とき 2月7日(土) 14:00～(受付13:30～)

場所 LIC はびきの2階 中会議室 B

対象 小学生以上(小学生は保護者同伴) 定員 20人(先着順)

申込 【緑の図書館利用カードの方】中央図書館にて1月7日(火)10:00(電話10:30)から受付 【茶色のカードの方】1月24日(土)～受付

<年末年始の休館について> 12月29日(月)～令和8年1月4日(日) ※ブックポストは使用できません

青少年児童センター

青少年児童センター
ウェブサイト▶

向野 3-1-33 ☎072-952-0032 FAX 072-937-8580

※現在、青少年児童センターは臨時休館中(令和8年4月オープン予定)につき、一般開放事業は休止しており、一部の教室のみ募集を行います。

1月の予定

子ども広場「将棋教室」～初めての人・やってみたい人は気軽に参加ください～

とき 10日(土)・17日(土)・24日(土) 15:00～16:30

対象 市内在住・在学の小学生 ※開催日変更の場合あり

おもしろ教室「くるくるシャボン玉」～手でくるくるまわすと本当のシャボン玉の
ように見えるおもちゃを作しましょう～

とき 10日(土) 10:00～11:30

対象 幼児(3歳以上)と小学生(1年生まで保護者同伴) 定員 先着15人

持物 筆記用具・はさみ・のり ￥150円 申込 1月5日(月)9:30から電話受付

子育てセミナー「親子体操」～親子で楽しくスキンシップ～

とき 17日(土) 10:30～11:30

対象 就学前の子どもと保護者 定員 先着15組

内容 マット・ボール運動・トランポリンなど

持物 体育館シューズ(参加者全員) 申込 1月5日(月)9:30から電話受付



白鳥児童館

白鳥児童館
ウェブサイト▶

翠鳥園 2-9-101 ☎・FAX 072-957-4900

(月)～(土) 10:00～12:00、13:00～17:00

※小学生と保護者同伴の乳幼児対象 ※駐車場なし

1月の予定

7日(火) 10:30～11:30	わくわく子育て広場 「お正月あそびをしよう」
14日(火) 10:30～11:00	絵本のへや(絵本・紙芝居など)
14日(火) 15:00～16:00	みんなで遊ぼう水曜日「こまで遊ぼう」
26日(月) 10:30～11:00	絵本のへや(絵本・紙芝居など)
28日(水) 15:00～16:00	将棋であそぼう 対象 小学生
31日(土)	ハンドメイド教室 「モザイクタイルの小物入れ作り」
① 10:00～11:30	対象 小学生(市内在住)
② 14:00～15:30	定員 ①②各10人(先着順)
	申込 電話にて1月17日(土)9:00～
	¥100円(当日持参)

青少年センターからのお知らせ

古市 4-2-9 (古市複合館2階) ☎072-958-0050 休館日(月)(火)

琴体験とミニ演奏会 ※当日自由参加

とき 1月31日(土) 14:00～15:00

対象 新小学3年生(保護者同伴可)～35歳

こどもアート・水彩画教室 作品展

とき 1月14日(火)13:00～23日(金)15:00まで ※平日9:00～17:30

場所 市役所本館1階コミュニティスクエア

問 青少年センターか次世代育成課(☎072-958-1111)まで

青少年センター
ウェブサイト

子育て支援センター

◀ 広場 ▶ (月)～(金) 10:00～11:30 ※祝除く



いちご 🍓 0歳児 (令和6年4月2日生まれ～)
ぶどう 🍇 1歳児 (令和5年4月2日～令和6年4月1日生まれ)
ばなな 🍌 2・3歳児 (令和3年4月2日～令和5年4月1日生まれ)

就学前の子どもが集まる「みんなの広場」「年齢別広場」「双子、年子の広場」、一日開放の「フリーデー」など。
詳しくは、センターニュース「てとて」に掲載していますのでウェブサイトをご覧ください。

子育て支援センターふるいち 古市 4-2-9 (古市複合館)
☎ 072-958-3308 FAX 072-958-3350

あそび の 広 場	「ピアノを楽しもう」1月20日(木) 10:00～11:30 【対象】就学前の子どもと保護者 【申込】受付中
リ フ レ ッ シュ 講 座	「ヨガ」1月21日(木) 10:00～11:30 【講師】出井 瑞穂 氏 【定員】13組程度 (保育は生後5カ月～) 【対象】はびきのファミリー・サポート・センター会員、 就学前の子どもと保護者、一般参加希望の方 【申込】1月5日(月)～ (電話か窓口)
子 育 て 講 座	「子育てに絵本のたのしみを」2月2日(月) 10:00～11:30 【講師】井林 みちこ 氏 【定員】13組程度 (保育は生後5カ月～) 【対象】就学前の子どもとその保護者 【申込】1月13日(火)～ (電話か窓口)

子育て支援センターむかいの 向野 523 (向野こども園旧園舎1階)
☎ 080-7536-7898 FAX 072-953-6361

リ フ レ ッ シュ 講 座	「セルフリンパマッサージ」2月13日(金) 10:00～11:30 【講師】出井 瑞穂 氏 【対象】はびきのファミリー・サポート・センター会員、 就学前の子どもと保護者、一般参加希望の方 【定員】13組程度 (保育は生後5カ月～) 【申込】1月26日(月)～30日(金) (電話か窓口)
----------------------------------	--



つどいの広場事業 (1月)

四天王寺悲田院
地域子育て支援センターぽのぼ

学園前 6-1-1

☎ 072-957-7517 FAX 072-950-3457

●前日までに電話にて要予約

0歳サロン 14日(木) 10:30～11:30、13:30～14:30	
1歳親子教室 21日(木) 10:30～	10:30
2・3歳親子教室 28日(木) ～	～
すこやか広場 30日(金) 11:30	11:30
※予約不要、自由にご参加ください。	
赤ちゃん広場 19日(月)・26日(月) 10:30～11:30、13:30～14:30	
お絵描き 23日(金) 10:00～	10:00
※汚れてもいい服でお越しください	～
リズムの日 16日(金) 11:00	11:00

(月)～(金) 10:00～16:00

子育てに関する悩み・相談は随時受付

NPO法人 つどいの広場 カンナ 高鷲 5-422-22 ☎・FAX 072-939-1625

【開放時間】(月)(木)(金) 10:00～16:00

スライム作り 9日(金)	ポップコーンを作って食べよう 23日(金)
カラーボールで遊ぼう 16日(金)	節分制作 30日(金)

※実施時間すべて 10:00～12:00



手をつなぐ子育て くるみ共同保育園
(社会福祉法人 あすなろ)

壺井 508-1 ☎ 072-957-3282

赤ちゃんあそび 赤ちゃん生活や離乳食を体験 14日(木) 10:00～11:00 【対象】8～12カ月 【定員】3組 【持物】着替え、タオル、水筒 【申込】 電話 【費用】1食400円

実践で学ぶ赤ちゃんのゆさぶり遊び

14日(木) 10:00～11:00

【対象】保育者・保育に興味のある方

園庭開放 (火)(木)(土) 10:00～16:00

子育て相談を随時行っています。

NPO法人サポートネットワークぬくもり
あいあい保育園

向野 2-8-2 (埴生診療所敷地内)

☎ 072-937-0016 FAX 072-937-5716

<あいあいルーム>

えほん・あらかると 13日(木) 10:30～11:30

ホップ・ステップ・リトミック 27日(木) 10:30～11:30

就労相談 (子育て中の再就職)

第2(木) 11:00～12:00

子育て何でも相談

平日 10:00～16:00 (電話可)

広場開放 (火)(木)(金) 10:00～16:00 ※Pあり

NPO法人 南河内こどもステーション 子どもも大人もどうぞ!!

市役所南側 ☎・FAX 072-957-1114 詳細は問い合わせください。

とんどまつり 11日(日) 10:00～13:00	場所 れんげ農場
耐寒登山・金剛山 25日(日) 9:00～17:00	
おやおやくらぶ 9日(金) 絵本の読み聞かせなど	みんなの居場所 (月)～(出) 10:00～16:00
やってみようくらぶ (出) 思考力・図工・英語・パソコンくらぶ (24日(出) 11:00～12:00 科学であそぼう)	
みんなの食堂 (金) 17:30～19:30・毎週(出) 11:00～13:00	
かわいい習字教室 (金) 16:30～17:30	こどもの手編み教室 第3(月) 16:00～17:00
一時保育(要登録) (月)～(金) 10:00～16:00 (前日までに要予約・(出)(火) 時間外応相談)	¥ 乳幼児1時間500円～

子育て広場に遊びに来ませんか?

絵本の読み聞かせ・おままごと・季節の工作・園庭遊びなど。保育士・臨床心理士・社会福祉士に子育て相談が可能

とき 1月20日(木) 10:00～11:30

場所 羽曳野市 多目的ホール

問 児童養護施設羽曳野市

中條・西岡

☎ 072-956-2102

▼羽曳野市
ウェブサイト



お母さんと乳幼児

こども家庭支援課 母子保健担当 ☎ 072-956-1000

◆乳幼児健診およびマタニティスクールなどの日程→



◆乳幼児健康診査（場所：保健センター）

対象児に個別通知します。

健診日 2 週間前までに通知が届いていない方はご連絡ください。

種類	日程	対象児
4 か月児 健康診査	1 月 16 日(金)	令和 7 年 9 月 1 日～ 18 日
	1 月 30 日(金)	令和 7 年 9 月 19 日～ 30 日
	2 月 13 日(金)・27 日(金)	令和 7 年 10 月生まれ
1 歳 6 か月児 健康診査	1 月 26 日(月)・27 日(火)	令和 6 年 6 月生まれ
	2 月 16 日(月)・17 日(火)	令和 6 年 7 月生まれ
2 歳 6 か月児 歯科健康診査	1 月 20 日(火)・21 日(水)	令和 5 年 7 月生まれ
	2 月 24 日(火)・25 日(水)	令和 5 年 8 月生まれ
3 歳 6 か月児 健康診査	1 月 13 日(火)・14 日(水)	令和 4 年 7 月生まれ
	2 月 3 日(火)・4 日(水)	令和 4 年 8 月生まれ

◆初回産科受診料支援事業

妊娠の判定を受けるために産科医療機関の初回受診費用の一部を公費で助成

対象 羽曳野市に住民登録をしている市民税非課税世帯または生活保護世帯に属する方

【助成額】1 回の検査につき上限 1 万円

◆妊婦歯科健康診査

対象 妊婦（妊娠週数 16 ～ 27 週の受診推奨）

◆マタニティ交流会 ※予約制 (WEB 申込可)

手作りグッズ作成「エコーで写真立て作り」

とき 2 月 18 日(木) 14:00 ～ 16:00

対象 妊娠 36 週未満の妊婦さん ※上の子の保育なし
(妊娠 36 週以降の方はご相談ください)

<申込フォーム>



◆マタニティスクール ※予約制 (WEB 申込可)

とき 1 月コース：① 1 月 9 日(金) ② 24 日(土) ③ 28 日(木)

対象 初産婦さん・①②③とも参加可能な方優先

<申込フォーム>



◆はじめての育児交流会 ※予約制 (WEB 申込可)

とき 1 月 28 日(木)・2 月 18 日(木) 14:00 ～ 16:00

対象 生後 2 か月頃～4 か月健診までの赤ちゃんのご家族

<申込フォーム>



◆オンライン相談

(妊娠・出産に関する相談、育児相談、栄養相談)

相談希望日 1 週間前までに市ウェブサイト「オンライン手続きサービス」

または母子の健康・子育ての「オンライン相談」から申請



◆妊娠したら…



◆就学前のお子さんの 育児相談



公立教育・保育施設の子育て支援

～育児相談など、詳しくは各園に問い合わせ～

施設名 [☎ 市外局 072]	あそびにいでよ!ようちえん《1 月》
古市幼稚園 [958-3359]	未就園児教室 13 日(火) 9:30 ～ 10:30
古市南幼稚園 [958-7616]	(古市幼稚園で合同実施)
駒ヶ谷幼稚園 [958-8776]	未就園児教室 22 日(火) 9:30 ～ 10:30
羽曳が丘幼稚園 [958-7201]	未就園児教室 23 日(水) 9:30 ～ 10:30
埴生南幼稚園 [957-0212]	未就園児教室 13 日(火) 9:30 ～ 10:30
埴生幼稚園 [955-1062]	未就園児教室 28 日(火) 9:30 ～ 10:30
高鷲南幼稚園 [955-1624]	未就園児教室 13 日(火) 9:30 ～ 10:30
こども未来館たかし [955-0730]	
向野こども園 [953-2071]	
下開保育園 [958-3318]	園庭開放 (火) 10:00 ～ 11:00
軽里保育園 [958-3338]	
はびきの保育園 [958-3328]	

持物 着替え・タオル・水筒・上靴 (幼稚園のみ) 対象 未就園児と保護者

※中止になることがあるので、事前に各園へお問い合わせください。

民間教育・保育施設の子育て支援

～詳しくは、各園に問い合わせ～

施設名 [☎ 市外局 072]	園庭開放 (健康相談は要予約)
高鷲保育園 [953-3883]	(月)～(金) 10:00 ～ 12:00 雨天中止
さかとがはらこども園 [956-6246]	第 2・4 (土) 10:00 ～ 11:00 雨天中止
明の守こども園 [954-9630]	第 1 (火) 10:00 ～ 11:00 (要予約)
認定こども園 菅田保育園 [958-2525]	17 日(土) 10:00 ～ 11:00 雨天中止
郡戸こども園 [938-5280]	第 2 (火) 10:00 ～ 11:00 雨天中止
高屋保育学園 [957-1234]	(火) 14:30 ～ 15:45 雨天中止
四天王寺悲田院こども園 [957-7517]	(火) 10:00 ～ 11:00 ※ 2 日(金)除く
あおぞらこども園 [950-1105]	第 4 (土) 10:00 ～ 11:00
ベビーハウス社協 [930-0240]	13 日(火) 10:00 ～ 11:00
認定こども園 白鳩羽曳野幼稚園 [957-0555]	15 日(火) 11:00 ～ 11:30

○車での来園はご遠慮ください。

○育児相談は開園中常時行っています。

病後児保育 (0 歳～学童) ※12 月 27 日(土)～1 月 4 日(日)休園

利用時間	8:00 (7:30) ～ 18:00 (19:00) ※カッコ内は延長可能時間 [当日] 9:00 ～ 17:30 (延長不可) [土曜] 8:00 ～ 17:00 (当日利用および延長不可)
------	--

申込 (月)～(金) 9:00 ～ 17:00 (電話可、当日利用可)

¥ 1 人 1 日 1,000 円 (延長 30 分 300 円)

※非課税世帯は半額、生活保護世帯は無料、2 人目以降の子ども半額

問 NPO 法人サポートネットワークぬくもりあいあい保育園

(向野 2-8-2 [埴生診療所敷地内]) ☎ 072-937-0016 FAX 072-937-5716

こども家庭支援課 家庭児童相談担当 ☎ 072-956-1000

21 時まで子育て相談を受ける窓口

とき (月)～(金) 18:00 ～ 21:00

※例外く

申込 市ウェブサイトのフォーム
から希望日時を予約



子育て世帯訪問支援事業

家事・子育てに不安や負担を抱える
子育て家庭、妊産婦などに対して訪
問支援員が居宅を訪問し、家事・育
児を支援するサービスです。



児童虐待の疑いなど“おかしい”と思ったら

とき (月)～(金) 9:00 ～ 17:30 ※例外く

子育て電話相談

[子育てで気になること]

とき (月)～(土) 13:00 ～ 17:00

場所 NPO 法人南河内こどもステーション

問 羽曳野市こども家庭サポーターの会

☎ 072-957-1114



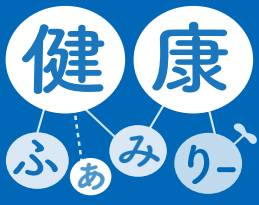

健康増進課の検診(健診)や教室の申込など ☎ 072-947-3660 (直通) 市役所 1 階⑥番窓口

●検診(健診)は年度内に各1回。定員になりしだい締切。FAXでの申し込み不可。

●詳しくは「健康だより」、市ウェブサイトをご覧ください。

※個別検診(健診)については、受診前に医療機関へ電話でお問い合わせください。

がん検診

がん検診ウェブサイト



●令和8年1～3月分の申込受付中。

【申込方法】

ウェブ申込(令和8年3月1日(日)まで)、電話、来所(市役所1階⑥窓口)のいずれかの方法で申込。

その他の日程、検診の詳細は「令和7年度羽曳野市健康だより」または市ウェブサイトを参照ください。

胃がん検診、
肺がん検診(結核健診含む)、
大腸がん検診(集団検診)

<申込フォーム>



【対象】1986年3月31日以前生まれの市民

【費用】無料

※65歳以上の人は、年1回結核健診を受けることが法律で義務付けられています。(本健診以外に受診機会のある方は受ける必要はありません。)

保健センター	1月19日(月) 2月5日(木)・10日(火) 3月5日(木)・11日(火)
MOMO プラザ	1月29日(木)
石川プラザ	2月18日(火)
タケダハムはびきのコロセアム	2月25日(火)
市役所別館 ※会場変更	3月8日(日)
陵南の森	3月10日(火)

乳がん検診・子宮がん検診(集団検診)

<申込フォーム>



・受診券(オレンジ色もしくは黄色のハガキ)が必要(乳がん) 1984年以前の西暦偶数年生まれの女性(子宮がん) 2004年以前の西暦偶数年生まれの女性

【費用】子宮がん検診：無料

乳がん検診：1,000円(1984年生まれと生活保護受給者[当日受給証明書が必要]は無料)

※受診券は令和7年3月下旬に対象者に発送しています。転入などでお手元にない方、80歳以上で検診を希望される方は、健康増進課までご連絡ください。

保健センター	1月23日(金)※、3月16日(月)
タケダハムはびきのコロセアム	2月12日(火)

※午後から未就学児の保育があります。

ご希望の方は健康増進課に電話で申し込みください。

令和7年11月より子宮がん検診実施医療機関に「かわにしレディースクリニック(白鳥1-4-15・3階 ☎ 072-955-3555)」が加わりました。

学ぶで～健康教室(予約制・受付中)

場所 保健センター ￥無料 対象 羽曳野市民

※詳しくは市ウェブサイト、ちらし参照。

血管系の病気～元気な血管を維持しよう～

とき 1月22日(木) 14:00～15:30 (13:45～受付)

講師 喜納 直人 医師(羽曳野市医師会 きのうクリニック)

持物 筆記用具

心の病気～ストレスや睡眠障害について～

とき 2月10日(火) 14:00～15:30 (13:45～受付)

講師 和田 憲嗣 医師(羽曳野市医師会 丹比荘病院)

持物 筆記用具

薬について学ぼう～薬の飲み方・かかりつけ薬局について～

とき 2月3日(火) 14:00～15:30 (13:45～受付)

講師 島岡 勇介 薬剤師(羽曳野市薬剤師会)

持物 筆記用具

★歯磨き講座

とき 1月29日(木) 10:00～11:30 (9:45～受付)

講師 歯科衛生士

持物 筆記用具

血糖コントロール

とき 1月28日(火) 10:00～11:30 (9:45～受付)

講師 管理栄養士

持物 筆記用具、手拭きタオル ※試食あり

検診費用助成申請期限は3月31日までです!

胃カメラ・ピロリ菌検査・脳MRI検査・マンモグラフィ・乳房エコー・PSA検査に対し、保険診療外全額自費で受けた方に対して自己負担金の一部を助成しています。

申請期限を過ぎると受付できませんので、年度末に受診予定の方はご注意ください。

毎月19日は「食育の日」

家族で食事を楽しみましょう

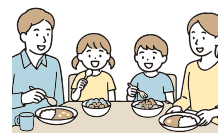

食育だより
(隔月発行)

定期健康相談・栄養相談

1月9日(金) 午前中 ※要予約

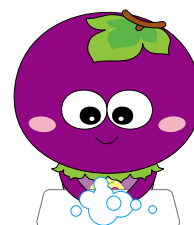

＜定期接種＞

高齢者のインフルエンザ及び新型コロナ予防接種

《接種期限：1月31日(出)まで》

【対象者】

- ①接種時に65歳以上の羽曳野市民の方
- ②接種時に60歳以上65歳未満の羽曳野市民の方であって、心臓、腎臓又は呼吸器の機能に自己の身の日常生活活動が極度に制限される程度の障害を有する方及びヒト免疫不全ウイルスにより免疫の機能に日常生活がほとんど不可能な程度の障害を有する羽曳野市民の方

【回数】 期間中にそれぞれ1回

【費用】 インフルエンザ 1,000円
新型コロナ 8,000円

(生活保護受給者は無料：生活保護受給証明書が接種当日必要)

【持物】 住所・年齢の確認できるもの(マイナ保険証など)

【申込】 羽曳野市指定医療機関へ直接お問い合わせください。
※藤井寺市、松原市、富田林市等の指定医療機関でも接種できます。主治医が該当する自治体にある方は、医療機関へお問い合わせください。

※入院などの理由により指定医療機関で実施できない方は、区域外予防接種の事前申請が必要です。

※詳しくは、市ウェブサイトを参照ください。

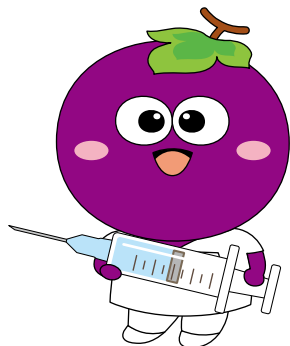

帯状疱疹ワクチンの定期予防接種

《接種期限：3月31日(出)まで》

※不活化ワクチンを接種される場合は、接種間隔を2カ月以上あける必要があるため、令和8年1月末までには1回目の接種を受けてください。

【令和7年度 定期接種対象者】

4月上旬に案内はがきを送付しています。

- ・令和7年度に65歳になる方
(昭和35年4月2日～昭和36年4月1日生まれ)
- ・令和7年度経過措置対象者(下表の生年月日に該当する方)

令和7年度 経過措置対象者
昭和30年4月2日～昭和31年4月1日
昭和25年4月2日～昭和26年4月1日
昭和20年4月2日～昭和21年4月1日
昭和15年4月2日～昭和16年4月1日
昭和10年4月2日～昭和11年4月1日
昭和5年4月2日～昭和6年4月1日
大正15年4月1日以前生まれ

※60歳以上65歳未満のうち、ヒト免疫不全ウイルスにより免疫の機能に日常生活がほとんど不可能な程度の障害を有する方も対象となります。(案内はがきの送付はありません)

詳しくは、市ウェブサイトをご参照ください。

転入等により案内はがきがお手元ない方も、予防接種の対象者に該当する場合、接種を受けることができます。市ウェブサイト等にて実施医療機関をご確認いただき、医療機関へお問い合わせください。



はびきの健康フォーラム開催(オンライン配信)

「令和7年度 はびきの健康フォーラム」を、オンライン(羽曳野市公式YouTubeチャンネルにて配信)により開催します。
詳細は、広報2月号でお知らせします。

市立休日急病診療所 誉田 4-2-3

☎ 072-956-1000(市立保健センター2階)

平日の連絡先 ☎ 072-947-3660(健康増進課)

●休日急病診療所(内科・小児科)

●小児科の土曜・休日夜間診療(南河内北部広域小児急病診療事業)

※来院時は必ず事前にお電話ください。

救急インフォメーション



藤井寺保健所 藤井寺市藤井寺 1-8-36

☎ 072-955-4181

●HIV・梅毒即日検査、こころの健康相談、医療機関に関する相談など

藤井寺保健所ウェブサイト



生活衛生室 ☎ 072-952-6165

●水質検査、腸内細菌検査、ぎょう虫卵検査など

20 歳を迎えた皆さま、おめでとうございます!!

- ◆日本国内に住んでいる 20 歳以上 60 歳未満の方は、国民年金への加入が義務付けられています。
- ◆20 歳になってから 2 週間程度で、日本年金機構から**加入のお知らせ**や**納付書**とあわせて**基礎年金番号通知書**が届きます。**「基礎年金番号通知書」は、加入する年金制度の変更や年金の請求手続きなどで必要なので、大切に保管してください。**
 - ※ 厚生年金保険に加入している方など、既に付番済の方には届きません。
 - ※ 厚生年金保険に加入している配偶者の扶養となっている方は、配偶者の勤務先で国民年金第 3 号被保険者の手続きをしてください。
 - ※ 令和 4 年 4 月以降、年金手帳の新規発行は廃止になり「基礎年金番号通知書」に切り替わりました。
- ◆必要な手続きを行わず保険料を未納のまま放置すると、年金を受給できなくなる場合があります。
納付が困難な場合は、所得の状況により**免除**や**納付猶予**、学生には**学生納付特例制度**がありますのでご相談ください。

- ◆国民年金制度の案内やメリットの紹介動画はこちら→



令和 7 年分「公的年金等の源泉徴収票」について

日本年金機構から令和 8 年 1 月中に送付される予定です。
障害年金・遺族年金は、課税対象ではないため送付されません。
また、共済年金を受給されている方はそれぞれの共済組合等から送付される予定です。

【お問合せ・再交付申請】

☎ **ねんきんダイヤル** ☎ 0570-05-1165
◆050から始まる電話から ☎ 03-6700-1165

- ※ マイナンバーまたは基礎年金番号を用意してお問い合わせください。
- ※ ねんきんネットを利用して、内容確認や再発行申請を行うこともできます。

【問合せ】■天王寺年金事務所 ☎ 06-6772-7531 (代)

[平 日] 8:30 ~ 17:15 ※週初めの開所日は 19:00 まで
[第2出] 9:30 ~ 16:00

- ※電話は自動音声案内です。
- ※電話機の 図 を押すと所員が対応します。
- ※繋がりにくい場合は、お手数ですが時間を置いてからおかけ直してください。



日本年金機構
ウェブサイト

かかりつけ健康メール

新年明けましておめでとうございます

本年は、「午」年でございます。皆様の生活がウマくいくよう、薬剤師会は市政・医師会・歯科医師会ともより綿密な協力を図ります。

さて、昨年度も様々な災害が日本列島で起こりました。羽曳野市は比較的少なく、幸運でありました。しかし、油断は大敵です。

薬剤師会は、本年度も、災害対応の体制を様々な機関と協力し構築します。

市民の皆様にも、災害対策を少しずつ進めて頂きたいと思ひます。具体的には、普段のお薬を一週間分備蓄する。こちらを、お薬手帳と一緒に保管して、すぐ持ち出せるようにして頂きたいと思ひます。救援チームが派遣されるまでの時間を考慮しています。

備えあれば憂いなし。

本年もよい年にしていまいりましょう。お薬のことも、なんなりご相談くださいませ。

羽曳野市薬剤師会 会長 島岡勇介

東洋医療 ひとくちコラム

新年あけましておめでとうございます。

謹んで新年のご挨拶を申し上げます。

日頃は当会に対し格別のご理解ご協力を賜り誠にありがとうございます。

昨年 10 月 19 日に開催された「ふれあい健康まつり」では、東洋医療健康相談を担当させていただき、多数の市民の皆様方のご参加を得て、盛会に終了することができました。小児鍼と擦過鍼(今後は河南のはりと名付けます)の体験会、相談会を行い、益々大方のご関心とご支持を得られたものと自負しております。

尚、今年度最終の体験会は、来る 3 月 17 日(火)午後 1 時半から 3 時まで、保健センター 2 階、予防接種ホールにて、質問・相談コーナーも用意して実施しますので、ご来場のほど、よろしくお願い申し上げます。

(はびきの鍼灸マッサージ師協会) ☎ 072-958-5764

まちの保健室

- 運動・認知症・栄養・介護についての相談会や講義
- 前月 1 日より受付開始。前日までに各サロンに申込み。
(あいあいハウスは生きがいサロン 5 号館へ申込み)

対象 おおむね 65 歳以上の市民 無料

会場 各高年生きがいサロン

高年生きがい サロン	2 号館 ※休館中につき問合せは 5 号館へ
	3 号館 (古市 1541-1 ☎ 072-959-0220)
	5 号館 (野 640-1 ☎ 072-931-6010)
	6 号館 (羽曳が丘 3-1-13 ☎ 072-959-0580)

あいあいハウス (南恵我之荘 2-3-22) ※支所横

日程	時間	場所	定員	内容
個別相談	2月2日(月)	あいあいハウス	先着 5 人 (1 枠 30 分程度)	保健師・管理栄養士が健康に関して心配なことがあれば個別相談をお受けします。
	2月5日(木)	3 号館		
	2月18日(水)	5 号館		
	2月26日(木)	6 号館	先着 8 人	理学療法士が病院受診のタイミング、痛みと運動の関係、介護の方法等相談をお受けします。
	1月14日(水)	3 号館		
	2月20日(金)	5 号館		
講座	1月19日(月) (介護相談可)	あいあいハウス	①先着 15 人 ②先着 2 人 (同時開催)	①認知症看護認定看護師による認知症についての講座 ②認知症についての個別相談会
	2月27日(金) (介護相談可)	3 号館		①「季節の折り紙講座」指先を使って脳を活性化！ MCI のミニ講座も有り。

高齢者向けスマホ教室《基本編》

よくある質問やつまづきやすいポイントなど。

とき 1 月 16 日(金) 13:00 ~ 15:00

場所 生きがいサロン 6 号館

講師 au はびきの伊賀店より派遣

対象 65 歳以上の市民 定員 15 人 (先着順)

申込 電話 (生きがいサロン 6 号館)

※教室でスマホの営業や販売は行いません。

※受講者の同意が得られた場合に限り、

後日アフターサポートなどの連絡がある場合があります。



介護サービス相談員になりませんか？

定期的に介護保険施設等を訪問し、利用者の方との世間話を通じ、『思い』や『困りごと』、『要望』などを施設へ“橋渡し”する、市の委嘱を受けた市民ボランティアです。「待っていたよ」「聴いてくれてありがとう」思いを伝えたい利用者があなたの訪問を待っています。利用者の立場になり、熱意を持って活動していただける方を募集 (5 人程度) します。手話、外国語 (英語・中国語・ベトナム語等) で日常会話ができる方、大募集です。

対象 ①事業に理解があり、週 1 回程度活動が可能な方

②市内在住の 40 歳以上の市民

③介護サービス事業所に従事していない方

申込・問 地域包括支援課 (1 月 30 日(金)締切)

※後日、申込用紙一式を送付

☎ 072-947-3822 (直通)

メール chiikihoukatsu@city.habikino.lg.jp

＜市民のための「成年後見制度」学習会＞ ～知っていますか？成年後見制度～

とき 2 月 12 日(木) 13:30 ~ 15:00

場所 市役所 別館 2 階 研修室 定員 30 人 (市民優先)

申込 電話 (地域包括支援課 ☎ 072-947-3822)

講師 (公社)成年後見センター・リーガルサポート大阪支部

※学習会終了後、司法書士による個別相談会を実施します。

(要予約、1 組 30 分、最大 5 組)

緊急通報システム

問 地域包括支援課 ☎ 072-947-3825

緊急時に「緊急ボタン」またはペンダント型通報装置を押せば相談センター (委託事業者) につながり、24 時間、看護師や保健師が対応します。自宅の鍵を預かるサービスを追加でき、鍵の管理は委託事業者が行い、通報による緊急対応時に使用します。

申込 必要書類を提出 (ウェブサイト参照)



▲ウェブサイト

対象 病気等により日常生活に不安のある 65 歳以上の方で次のいずれかに該当する方 ※生活保護世帯の方は負担なし

対象	基本利用料 (月額)	鍵預かり費用 (月額)
ひとり暮らし・高齢者世帯	500 円	110 円
昼間独居世帯	1,430 円	220 円

●利用料は、利用者と委託事業者の契約により、半年ごとに口座引落し

●現在お使いの固定電話機に緊急通報装置をつなげます。※無線電話不可
電話回線の種類 (光回線など) により相談センターへつながりにくいことがあります。



装置本体「富士通ホームナースコール」



お知らせ

「償却資産の申告」

申告書提出期限は 2月2日(月)です

【償却資産】

法人または個人が、事業や営業のために所有する「機械、装置、車両、運搬具、工具、器具、太陽光発電設備、備品、外構工事」などをいい、固定資産税の課税対象です。

資産の多少、休・廃業にかかわらず、毎年1月1日の資産状況の申告をしてください。(償却資産を所有されていない場合でも「該当資産なし」として申告をお願いします。)

※昨年に申告された方は、12月に申告書を送付しています。「申告書が届かない」「初めて申告する」場合は、お問い合わせください。

※eLTAX(電子申告)利用可能です。「eLTAX 地方税ポータルシステム」をご覧ください。

※マイナンバー制度に伴い、「個人番号」または「法人番号」の記載が必要です。

☎ 税務課 固定資産税担当

「市税」「中学校給食費」

催告コールセンター業務

納期限から一定期間を過ぎても納付確認ができない方に対して、専門オペレーターが「市税」「中学校給食費」未納のお知らせと納付の案内を行います。

■市税 市・府民税、固定資産税 軽自動車税、法人市民税	
平日(月)～(金) 1月18日(日)	9:00～17:30
1月13日(火)・15日(水)・ 20日(火)・22日(水)	13:00～20:00
※上記以外の(土)日は閉庁日のため業務は行っておりません。	
【問合せ】税務課納税担当	

■中学校給食費

【問合せ】食育・給食課

【ご注意ください】

※催告コールセンターから、還付金の案内や納付のためにATMの操作を求めることは絶対にありません。「振り込み詐欺」など不審電話にご注意ください。

オンラインで「市税納付書の再発行申請」や「分納申請」ができます

専用フォームで必要事項を入力するだけで、24時間申請可能です。専用フォームへは、QRコードまたは市ウェブサイト『羽曳野市オンライン手続きサービス一覧』からアクセスできます。

※申請内容の不備や納付状況によっては再発行ができない場合もございます。

☎ 税務課 納税担当



市税の滞納処分を強化しています

市税の滞納は、期限内に納税している多くの市民との公平性を欠き、市の財政を圧迫し、住民サービスに支障をきたします。

納期限を過ぎ、督促状を送付後も未納または納付相談のない方に対しては、調査を行い、滞納処分(給与、預金、生命保険、不動産などの差押)による市税の徴収を強化しています。

また、長期・高額滞納事案などは「大阪府域地方税徴収機構」へ引き継ぎ、滞納整理を行っています。

☎ 税務課 納税担当

国税に関する「質問・相談」

①国税庁ウェブサイトよりチャットボットで相談

②電話で相談

国税相談専用ダイヤル
(☎ 0570-00-5901)

③税務署で相談(事前予約制)

①②での回答が困難な相談は、税務署へ電話して、音声案内「2」を選択してください。

※2月13日(金)までの相談は、事前予約をされた方のみです。

※2月16日(月)以降は、「国税庁LINE公式アカウント」から「オンライン事前予約」の手続きをお願いします。国税庁ウェブサイトを確認ください。

※2月～3月は、税務署および周辺の駐車場は利用できません。

☎ 富田林税務署 ☎ 0721-24-3281

キャッシュレス納付をご利用ください

所得税・消費税を納付する個人事業主におすすめ!

■振替納税による納付

事前に届出をした預貯金口座から、振替日に自動で口座引落しにより納付する方法です。(振替依頼書は、e-Taxで提出できます。)



▲オンライン
提出マニュアル
(Web版)



▲オンライン
提出マニュアル
(SP版)

☎ 富田林税務署 ☎ 0721-24-3281

「国民健康保険料」「後期高齢者医療保険料」の収納額のご案内(1月下旬)

令和7年1月～12月までに納付された保険料収納額のご案内を1月下旬にそれぞれ発送いたします。

☎ 保険年金課 収納滞納整理担当

就学通知書を送付

4月から「小学校・中学校・義務教育学校」に入学するお子さんに対し、就学通知書を1月下旬に発送します。

《お問い合わせください》

- 通知書が届かない ●住所異動をした
- 国立・私立学校などに入学をする
(オンラインで届け出が可能です)

《就学指定校変更について》

「健康」「身体」上の理由、「学校生活」上で特に配慮が必要な場合に『就学指定校変更の申し立て』ができます。詳細は市ウェブサイトをご覧ください。

☎ 学校教育課

☎ 072-947-3907 (直通)

区域外就学届出書
(国立・府立・私立) QR ▶



高齢者に所得税・地方税法上の障害者控除対象者認定書を交付

65 歳以上で要介護認定を受け身体や精神に障害のある方が、所定の基準を満たしている場合に、所得税や市・府民税の障害者控除を受ける際に必要となる障害者控除対象者認定書（無料）を交付します。

問 高年介護課 認定担当

☎ 072-947-3821 (直通)
FAX 072-950-2536

おむつ代 (高齢者) の医療費控除

おむつ代の医療費控除を受ける方は、かかりつけ医師の証明書が必要ですが、次の要件をすべて満たす方は、高年介護課で証明書を無料発行できる場合があります。

- 《要件》
- ・要介護認定を受けている方。
 - ・主治医意見書の記載内容において、寝たきり状態かつ治療上おむつの使用が必要であると認められる方。

問 高年介護課 認定担当

☎ 072-947-3821 (直通)
FAX 072-950-2536

介護保険料収納済通知書を送付

令和 7 年中に納付された介護保険料額のお知らせを 1 月下旬に送付します。

- 【対象者】
- ・普通徴収 (納付書または口座振替) により納付いただいた方
 - ・非課税年金 (遺族・障害年金) から特別徴収により納付いただいた方
- ※老齢 (退職) 年金から特別徴収により納付いただいた保険料額は、年金保険者から送付される「公的年金等の源泉徴収票」でご確認ください。

問 高年介護課 介護保険担当

コンビニ交付サービス、窓口受付システムの利用停止について

コンビニ交付サービスおよび窓口受付システムの利用を停止します。ご理解とご協力をお願いします。

- 【停止期間】
- 12 月 29 日 (月) ~ 1 月 3 日 (出) 終日 (年末年始のため)
 - 1 月 22 日 (木) 6:30 ~ 12:00 (回線機器更新のため)
 - 1 月 24 日 (土)・25 日 (日) ※ 終日 (戸籍システム標準化のため) ※戸籍・附票のみ停止

問 市民課

マイナンバーカード「日曜窓口」 (受け取り、電子証明書の更新手続き)

と き	1 月 11 日 (日) 9:00 ~ 12:00
場 所	市役所 1 階 ②窓口、支所
【受け取りの必要書類】	
・交付通知書 (はがき)・通知カード	
・本人確認書類 (運転免許証などの顔写真付きの書類なら 1 点、それ以外の書類は 2 点以上)	
・住民基本台帳カード (お持ちの方のみ)	
【電子証明書更新手続きの必要書類】	
・マイナンバーカード	
・更新通知書 (お持ちの方のみ)	
※受け取り場所は交付通知書を確認。 ※日曜窓口ではオンライン予約の対応はしていません。 ※受け取り、電子証明書の更新手続き以外の業務は行いません。 ※原則、本人が受け取り者です。	
問合せ	市民課 支所 ☎ 072-955-0583



民生委員・児童委員、主任児童委員が委嘱されました

地域福祉の支援者として活動いただく民生委員・児童委員 143 人、主任児童委員 14 人に厚生労働大臣からの委嘱が行われました。「生活上の心配ごと」「高齢者・児童の問題」などは地区の委員にご相談ください。(地区の委員が分からない場合は、保健福祉政策課までお問い合わせください。 任 期 令和 10 年 11 月 30 日まで (3 年間) 問 保健福祉政策課 ☎ 072-947-3831 (直通)

古市校区	☆藤井 豊子	高鷲校区	森田 光代	岩崎 美香	佐々木 糸子	○山崎 友里子	☆宮井 文恵	小嶺 純子	鎌倉 美智子
☆古川 純子	石田 修三	☆栗田 年朗	大村 久美子	上野 泰弘	新熊 輝敏	羽曳が丘校区	鎌田 孝司	辻本 隆美	北口 吉一
神谷 佐英子	右田 光代	大西 守	奥田 浩二	河元 恵美子	新熊 傳治	☆東 恵子	中谷 千代子	葉山 強	白樫 勝亮
北本 ヨシ子	清水 千恵美	川越 妙子	○小山 圭子	佐藤 美佐子	林 大策	奥村 幸男	倉橋 里子	○高橋 美樹	鈴木 貴洋
三田 悦子	南部 貴昭	車 美智子	高鷲南校区	芝池 いく代	細川 節子	木村 淑子	眞銅 幸子	西浦東校区	田中 久美子
中谷 工	美坐 照代	杉尾 四三恵	☆奥野 久子	芝池 眞利子	美馬 千果子	眞田 悦子	土井 あけ美	☆秋田 榮一	福田 保子
新見 寿彦	森重 文子	立花 みゆき	奥野 佳子	仲庭 佳代子	杉野 文昂	嶋 千賀子	中尾 勝子	上田 慶子	富田 皆栄
松永 匠	横畑 友加子	寺井 玲子	高木 公子	水本 愛子	○田頭 知子	高崎 由紀子	仲村 元伸	小川 佳彦	黒田 雅則
森田 比佐子	市口 晴子	中野 忠晴	田中 紀子	溝本 美智子	埴生南校区	内藤 美知子	八幡 智子	齊藤 和正	○渡邊 見雄
吉村 忠明	○山本 勝也	中村 直人	坪井 真粧美	山岡 昭彦	☆高橋 佳子	西尾 厚子	○金銅 伸元	塩田 孝子	
長田 初子	白鳥校区	藤岡 尚	中山 満喜	芝池 茂美	浅田 眞理子	松本 藤代	西浦校区	中村 利次	
杉崎 祐依	☆麻野 博一	○川角 信江	本田 康代	山本 多美代	遠藤 京子	森山 泰子	☆野本 剛久	○稲岡 秀樹	
中原 直人	堀脇 美美子	高鷲北校区	松本 康子	廣瀬 公代	大矢 春美	和氣 綾子	奥田 芳久	丹比校区	
中原 世紀子	浅野 末子	☆岩本 純代	吉海江 葉子	○小尻 隆子	辰巳 文子	分領 國治	黒岡 忠義	☆小池 貴子	
中村 洋子	谷田 節子	阪口 直子	三好 文代	埴生校区	前田 恵美子	米山 恵偉子	飯倉 和子	天見 邦子	
古澤 保次	浅野 訓子	千田 妙子	○井上 揚子	☆堀籠 清次	松本 福子	白石 清子	飯山 和香子	太田 旬子	
○藤原 真郁	岩本 謙一	高宮 伸子	恵我之荘校区	江崎 ちよ	吉岡 博明	○堀切 静子	堀内 麻由美	大谷 勝	
古市南校区	○和泉 旨浩	福万 かおる	☆高田 美樹	坂田 政隆	島田 るみ子	駒ヶ谷校区	岩井 淳子	金子 真知子	

≪☆校区委員長、○主任児童委員≫

戸籍のフリガナの変更がある場合は [5月25日]までに届け出を

「戸籍に記載される振り仮名の通知書」のフリガナが違っている方は、次の方法で届け出てください。

①マイナポータルを利用する。

②住民登録地または本籍地のある市区町村の役所の窓口へ届出書を提出または郵送する。

※手続きの時間が必要なため、4月中の届け出をお願いします。



▲市ウェブサイト



▲法務省ウェブサイト

問 ●制度一般について

法務省振り仮名コールセンター

☎0570-05-0310 (土日祝年末年始除く 8:30 ~ 17:15)

●マイナポータルの利用方法について

マイナンバー総合フリーダイヤル

☎0120-95-0178 (年末年始除く。平日 9:30 ~ 20:00、(土)祝 9:30 ~ 17:30)

●市役所市民課 (振り仮名担当)

☎072-947-3724

(市役所開庁日 9:00 ~ 17:30)

寒い冬 水道管も凍ります ～水道管にも冬支度を!～

水道管は気温がマイナス4度以下になると凍る性質があります。

【注意する場所】

○屋外で水道管が露出しているところ

○北向きにあるところ

○風当たりの強いところ

このような場所では、水道管の凍結や破裂にご注意ください。

【予 防】

保温材(発泡スチロール製)や布を巻き、濡れないようにビニール袋などをかぶせてください。



【凍結したら】

凍結した部分にタオルをかぶせ、ゆっくりとぬるま湯をかけてください。

※破裂しますので、熱湯は絶対にかけないでください。

【破裂したら】

水道メータ横の止水栓を閉め、すぐに水道局までご連絡ください。

※浴槽などに少しずつ水を出しておくことなども効果的です。

問 水道局 工務課

「第7次総合基本計画基本構想(素案)」および「第3期まち・ひと・しごと創生総合戦略(素案)」に対する意見募集【パブリックコメント】

対象 市内在住・在勤・在学の方、市内の事業者・法人・その他の団体

閲覧 市役所情報公開コーナー・支所・各市立図書館・市ウェブサイト

募集 期間・提出方法の詳細は市ウェブサイトをご覧ください。

問 政策推進課

✉ kikaku@city.habikino.lg.jp



「史跡通法寺跡保存活用計画」策定に係るパブリックコメントの実施

対象 市内在住・在勤・在学の方、市内事業者、法人、団体、市税の納税義務を有する方、パブリックコメント手続に利害関係を有する方

閲覧 市ウェブサイト、市役所情報公開コーナー、文化財・世界遺産室窓口、支所、各市立図書館

募集 1月16日(金)必着。様式不問。氏名・住所を明記の上〔郵送、FAX、Eメール、文化財・世界遺産室窓口〕のいずれかで提出。

【意見取扱い】ご意見は、必要に応じて計画内容に反映します。市教育委員会の考え方については市ウェブサイトにて公表します。(個別回答は行いません。)また、提出者の氏名等の個人情報情報は公表しません。

問 文化財・世界遺産室

〒583-8585 羽曳野市誉田 4-1-1

FAX 072-947-3633

✉ bunka-sekai@city.habikino.lg.jp

文化財防火デー [1月26日(月)]

日本の文化財は、木や紙などで造られているものが多いことから、一度火災になると、大きな被害を受ける危険性が高くなります。出火原因は「放火」「火の不始末」によるものが多く、元の状態に戻すことは非常に困難です。

私たちの貴重な財産である文化財を火災などの災害から守るため、火災予防を推進しています。

問 大阪南消防局警防部予防課

☎072-958-9928

備えよう!! 明日くるかもしれない災害に Vol.37

地震対策は「待ったなし!」①

「やろう」から「やった」に変える行動リスト

「いつかやろう」「自分にはあまり関係ない」と地震への備えを先延ばしにしているませんか?突然やってくる地震に対して大切な命を守るため今すぐできることから備えましょう。



対策例

■家具の固定や飛散を防止しよう

- ・寝室などを中心に家の家具をL字金具で壁に固定
- ・重たいものは低い位置に収納
- ・ガラスに飛散防止フィルムを貼る など

■揺れた後の火災を防ごう

- ・住宅用火災報知器を設置する
- ・ストーブ等の周辺に可燃物を置かない など

■備蓄について見直そう

- ・非常食や飲み物は最低3日分
- ・非常持ち出し袋を準備しておく など

■家族でルールを決めておこう

- ・安否確認方法や集合場所を決めておく など

危機管理課

離婚前後の親支援講座

離婚について「相談しにくい」「どこに相談すればいいかわからない」「進め方がわからない」「子どものためにどうすればいいのか」といった悩みに、有識者からのアドバイスやワークを交えて、解決の一つとしてお役に立てる講座です。

詳細は市ウェブサイトをご覧ください。

とき 1月26日(月) 9:30～12:00

場所 市役所別館3階 会議室

対象 市内在住の方

定員 10人 (オンライン50人)



▲参加申込
フォーム



▲市ウェブサイト

問 こども政策課

☎ 072-947-3836 (直通)

「ひきこもり親の会」～同じ悩みを抱えた方とお話してみませんか?～

とき 1月23日(金) 13:30～16:00

場所 LIC はびきの2階 中会議室B

対象 ひきこもりの対象者がいる家族

定員 先着8人

申込 1月20日(木)までに、電話またはWEBで申込ください。

問 一般社団法人大阪青少年支援機構

ポラリス

☎ 0721-26-9441

FAX 0721-26-9445



「パートのおしごと マッチングフェア in はびきの」

ハローワーク藤井寺、羽曳野市商工会と連携した「合同説明会・面接会」を開催いたします。お仕事探しをされる方のニーズに合わせた内容です。参加企業など詳しい内容は、市ウェブサイトをご覧ください。(面接は予約優先)

とき 2月3日(木) 10:00～

場所 LIC はびきの2階 大会議室

他 2月9日(月)に「市役所のお仕事マッチングフェア」を開催予定

問 経済労働課 労働担当

☎ 072-947-3714 (直通)



令和8年度

羽曳野市登録手話通訳者試験

羽曳野市では、聴覚障害のある人の意思疎通支援を行うため、手話通訳者の派遣を行っています。

試験 聞き取り通訳・読み取り筆記通訳

とき 2月1日(日) (※時間は後日通知)

場所 市役所別館2階

対象 手話通訳活動を行うことが可能な20歳以上の方

申込 手話通訳者登録申請書を1月16日(金)までに提出

問 障害福祉課

☎ 072-947-3824 (直通)

公共施設循環福祉バス運転手募集

勤務 (月)～(土) 9:00～17:15

対象 令和8年1月30日現在で大型自動車第二種免許を取得している方

試験 2月8日(日) 9:30～

市役所 A 棟西会議室

申込 管財用地課 車両事務所へ申込書を1月7日(火)～30日(金)までに持参(土(日)祝は除く)

※詳細は市ウェブサイトに掲載している募集要領をご覧ください。

問 管財用地課 車両担当

市役所日宿直員募集

(会計年度任用職員(特定業務職員))

平日の業務時間外および休日の来庁者の応接、電話の応対、戸籍の受付、埋火葬の許可、非常事態が発生した時の緊急連絡対応など。

勤務 4月1日～令和9年3月31日

[平日] 17:30～翌朝9:00

[休日] 9:00～翌朝9:00

※仮眠時間あり

※平日および休日勤務のシフト制

対象 不問 **定員** 2人(予定)

研修 3月1日(日)～31日(火)の間で研修(8回程度)あり。

申込 1月9日(金)～23日(金)(土(日)祝除く)

までに会計年度任用職員採用試験申込書(写真貼付要)を持参。

※詳細は市ウェブサイトに掲載している募集要領をご覧ください。

問 管財用地課 総務・施設担当

柏羽藤環境事業組合

会計年度任用職員(処理作業員)募集

定員 2人程度 **選考** 2月15日(日)

申込・問 柏羽藤環境事業組合 総務課

〒582-0027 柏原市円明町666

☎ 072-976-3333

詳細は、1月13日(火)以降にQRコードの「採用試験実施案内」をご覧ください。



教えて消費生活Q&A

～テレビショッピングで購入した商品の返品～

Q テレビで紹介されていたアイロンを買った。広告では良さそうな感じだったが、実際に使ってみたら重くて使いづらかった。返品したいと販売業者に連絡したが「通電されているので、返品対応はできない」と回答があった。通電して使ってみないとわからないのに、返品できないのはおかしいのではないかな?

A テレビショッピングでは現品を「見る／触る」ことによる確認ができません。そのため、広告では良さそうと思っても、実際に使ってみると広告の印象と合わないという場合があります。原則、家電製品は一度通電すると返品ができません。また、テレビショッピングは通信販売になるため、返品交換等は販売業者が定めた規約に従うことになります。テレビの表示時間だけでは規約内容を十分に確認することが難しいため、購入前に改めて返品条件等をよく確認しておきましょう。また、広告の印象だけにとらわれず製品情報を確認してから購入することもトラブル防止につながります。

《消費生活相談》 **申込** 消費生活センター ☎ 072-947-3715 (直通)
10:00～12:00、13:00～15:30 ※(土(日)祝)除く

留守家庭児童会指導専門員募集 (特定業務職員)

留守家庭児童会支援員等や保護者からの児童の健全育成に関する相談の対応および助言をする業務

勤務 4月1日から任用予定。

(月)～(金)の週3日 9:00～17:15(1人)

(月)～(金)の週5日 9:45～17:30(1人)

対象 教員免許の資格を有している方

定員 2人

申込 2月9日(月)～13日(金)までに、採用試験申込書と教員職員免許状の写し(A4サイズ)を次世代育成課の窓口へ提出。詳細は募集要項または市ウェブサイトをご覧ください。

※郵送不可。※必ず原本も持参ください。

他 ○採用結果は2月下旬に郵送します。

○社保あり、期末手当あり

問 次世代育成課

定期救命講習(上級)

AED(自動体外式除細動器)の使用方法を含めた応急手当など上級救命講習を実施します。

とき 2月14日(土) 9:30～17:30

(WEB講習修了者 10:30～17:30)

場所 国分図書館(柏原市田辺1-3-7)

定員 先着30人

対象 柏原市、富田林市、河内長野市、羽曳野市、藤井寺市、太子町、河南町、千早赤阪村に「在住・在勤・在学」の方

申込 1月14日(水) 9:00～電話受付。

問 大阪南消防局警防部救急課

☎ 072-958-9932

(9:00～17:00)



催し

男女共生セミナー

「香り豊かに癒しのコーヒーライフ プロから学ぶ珈琲講座～ドリップコーヒーを美味しく淹れる方法と人生を彩り豊かに、素敵に過ごす生き方セミナー～」

市販の一人分ドリップコーヒーの美味しい淹れ方や、豆の購入・保存方法などを伝授します。極上の一杯を淹れて、日常を素敵な時間に変身させてみませんか。

とき 2月11日(水) 13:00～15:30

場所 市役所別館3階 会議室

定員 先着20人

講師 吉田 清彦(元大手コーヒー焙煎会社 専属指導員、アカデミー喫茶学校講師)

申込・問 1月6日(火) 10:00～電話、申込フォームのURLまたはQRコードから申し込みください。(氏名、電話番号、年齢、住所をお伝えください。) 人権推進課

☎ 072-947-3606(直通)

URL <https://logofrm.jp/form/jrTD/1314886>



留守家庭児童会で勤務できる看護師の募集(会計年度任用職員:一般)

医療的ケアを必要とする児童の医療的ケア行為およびサポート業務

勤務 4月1日～令和9年3月31日

(再度の採用あり)

【平日】放課後～17:00の間で対象児童がいる時間

【(土)・夏休み等】8:30～17:00の間で対象児童がいる時間

勤務地: 市内の留守家庭児童会

対象 看護師免許を有する方

定員 2人程度

申込 事前に連絡の上、次世代育成課の窓口へ採用試験申込書を提出

問 次世代育成課

南河内地区「なかよし作品展」

南河内地区公立小・中・義務教育学校の支援学級と、大阪府立西浦支援学校の児童・生徒の作品を一堂に集めた「なかよし作品展」を開催します。

とき 1月21日(火) 9:00～19:00

22日(水) 9:00～19:00

23日(木) 9:00～15:30

(最終入場15:00)

場所 すばるホール3階 展示室(富田林市桜が丘2-8)

対象 どなたでも入場できます

問 学校教育課

羽曳野市民ウインドオーケストラ
ウィンターコンサート♪

とき 1月11日(日) 13:30 開場
14:00 開演、16:00 終演予定
場所 LIC はびきの サムテックホール M
内容 火の鳥 (1919 年版)、春の猟犬、
ミッキーマウス・マーチ 他多数
問 羽曳野市民ウインドオーケストラ
☎ 090-1583-2991
✉ habikinowind@yahoo.co.jp

「ほっと★すまいる」
子育て応援ミーティング開催

孫の話をしているうちに、「うちもそ
う!」「それいいね!」なんて共感や発
見がたくさん。同じ孫育て世代だから
こそ分かり合えること、ありますよね。
一緒に気づきの輪を広げませんか?
とき 1月22日(木) 10:30 ~ 11:30
(受付 10:00 ~)
場所 市役所別館 3 階 会議室
対象 孫育て世代 定員 先着 15 人
申込 1月5日(月)~8日(木) 電話もしくは
QRコードよりお申し込みください。
※悪天候、申込人数の状況等によっ
ては中止になる場合があります。
※詳しくは、市ウェブサイトをご覧くだ
さい。
問 次世代育成課



第4回 農業園芸セミナー「土壌の診断と管理」

とき 1月30日(金) 10:20 ~ 11:30 (受付 10:00 ~)
場所 大阪府立環境農林水産総合研究所 南棟 3 階 大会議室 (尺度 442)
定員 先着 60 人
申込 WEB、はがき、FAX のいずれかで申し込みください。締切 1月21日(水)
詳細は、同研究所ウェブサイトをご覧ください。
問 同研究所 企画グループ ☎ 072-979-7070

月例・古代史見学会 主催：NPO 法人フィールドミュージアムトーク史遊会

■古代史見学会「奈良県磯城郡三宅町周辺の古墳や史跡を巡る」
とき 1月24日(土) [集合] 10:30 近鉄田原本線・但馬駅改札前
¥ 200 円 (資料代など) 申込 事前申込不要 持物 昼食持参 他 雨天順延

《コース》

但馬駅 ~ 但馬杵築神社 ~ 但馬のはま ~ 三宅町中央公園 (昼食) ~ アンノ古墳 ~ 瓢箪
山古墳 ~ 高山古墳 ~ 茄子塚古墳 ~ 寺ノ前古墳 ~ 島の山古墳 ~ 太子道 ~ 伴堂杵築
神社 ~ 黒田大塚古墳 ~ 近鉄田原本線・黒田駅 (解散 16:00 頃・約 6km)

■月例見学会「東高野街道周辺の史跡を訪ねる」

とき 2月23日(月・祝) [集合] 10:00 近鉄 土師ノ里駅南広場
¥ 200 円 (資料代など) 申込 事前申込不要 持物 昼食持参 他 雨天順延

《コース》

土師ノ里駅南広場 ~ 鍋塚古墳 ~ 唐櫃山古墳・允恭天皇陵古墳 ~ 道明寺 ~ 道明寺天満
宮 ~ 薄田隼人墓 ~ 東馬塚・ニツ塚古墳 (昼食) ~ 萱田八幡宮 ~ 西琳寺 ~ 西念寺 ~
安閑天皇陵古墳 (高屋城址) ~ 白鳥神社 ~ 古市駅前東広場 (解散 15:30 頃・約 6km)

※参加の際は、事前の体温確認・水分補給など十分な体調管理をお願いします。

問 NPO 法人フィールドミュージアムトーク 史遊会 (至田)
☎ 090-3825-6412 ✉ shiday@maia.eonet.ne.jp

はじめてのスマートフォン体験型講習会 (参加無料)

総務省から選定を受けた企業が実施するスマートフォン講習会で安心してスマホ生活をスタートしませんか?

とき	場所	13:30 ~ 14:30	14:45 ~ 15:45
1月14日(水)	LIC はびきの (パソコン教室)	①電話、カメラを使う / 地図アプリを使う	②メッセージアプリを使う
21日(水)	LIC はびきの (パソコン教室)	③スマートフォンを安全に使うための基本的なポ イントを知ろう / インターネットを使ってみよう	④生成 AI を使ってみよう
28日(水)	タケダハムはびきのコロセラム (2 階会議室)	⑤スマートフォンを安全に使うための基本的なポ イントを知ろう	⑥生成 AI を使ってみよう
2月2日(月)	市民体育館 (西浦)	⑦電話、カメラを使う / 地図アプリを使う	⑧メッセージアプリを使う
3日(火)	タケダハムはびきのコロセラム (2 階会議室)	⑨スマートフォンを安全に使うための基本的なポ イントを知ろう / インターネットを使ってみよう	⑩生成 AI を使ってみよう
4日(水)	タケダハムはびきのコロセラム (2 階会議室)	⑪メッセージアプリを使う	⑫スマートフォンで年金の情報を確認しよう (ねんきんネット) (※)
9日(月)	タケダハムはびきのコロセラム (2 階会議室))	⑬電源の入れ方、ボタン操作の仕方をしろう / 新しくアプリをインストールしてみよう	⑭ハザードマップポータルサイトで様々な災害 のリスクを確認しよう

持物 お持ちのスマートフォン (貸し出し可)。 (※) 印がついている講座ではマイナンバーカードとマイナンバーカードの
パスワードもご準備の上お持ちください。

申込・問 電話申込。株式会社みのりの里 (LIC はびきの内) ☎ 072-950-5500
「LIC はびきの」と名乗りますが、「スマートフォン講習会の申し込みです」と伝え、希望する日時と教室を
お伝えください。また、申込状況等の問い合わせについても上記へご連絡ください。



グレーターミナミ活性化シンポジウム ～地域ブランディングの実践～

大阪商工会議所が大阪南部（泉州・南河内）と大阪市南部を「グレーターミナミ」と位置づけ、一体的な都市経済圏としての発展を目指しており、その事業進捗報告と意見交換をします（大阪はびきの観光局からパネリストとして出席します。）。

とき 1月30日(金) 14:30～17:00

場所 高石市民文化会館 アプラホール
アプラたかいし 3階（高石市綾園
1-9-1 南海本線高石駅 徒歩1分）

定員 200人

申込 事前申込。1月27日(火)までに
QRコードよりお申し込みください。

主催 大阪商工会議所グレーターミナミ
推進委員会、読売新聞大阪本社

問 大阪商工会議所 地域振興部

☎06-6944-6323



多文化共生・日本語ボランティア 養成講座

多文化共生の必要性や日本語を学びたい人をサポートする日本語ボランティアとは何かを学ぶ講座です。

とき 1月31日(土) 10:00～12:00

場所 大阪狭山市役所 3階 第一会議室

対象 日本語ボランティア活動に関心のある方、活動中の方

定員 先着50人

申込 1月5日(月)からQRコードで申し込みください。

問 大阪狭山市 広報広聴・人権啓発グループ ☎072-360-4287



PC 講座「エクセル応用」

- ① 2月5日(木)
エクセル2019の基本操作
 - ② 2月12日(木)
表入り報告書の作成
 - ③ 2月19日(木)
家計簿の作成
- 各日 13:30～16:00

場所 LIC はびきの3階 小会議室

対象 20歳以上で初心者の方

定員 先着12人

¥ 1,800円（テキスト代含む）

申込 当会ウェブサイトから申込。

1月10日(土) 締切

問 羽曳野 IT サポート会（小島）

☎090-9700-6959



「骨盤底筋を味方に!尿もれ知らずの 快適な毎日。」高村病院提携講座

とき 3月17日(火) 14:30～16:00

場所 峰塚公園管理棟（時とみどりの交流館）

講師 山崎 彩夏（理学療法士・機能的
骨盤底筋エクササイズ pfilAtes™ イン
ストラクター）

角樋 透（理学療法士・ウォーキング
療法士）

定員 先着20人 **¥** 500円

持物 タオル、上靴、飲み物、筆記用具

申込 2月17日(火)～3月16日(月)

（休館）受付10:00～17:00

直接来館または、電話にて申し込みください。（来館申込の場合はその場で支払い。電話の場合は7日以内に支払い。返金不可。）

問 主催 株式会社みのりの里

峰塚公園管理棟 ☎072-942-6647

はびきのおもちゃ病院

とき 1月11日(日) 9:00～12:00

※修理の受付は11:30まで

場所 市役所別館 2階

問 羽曳野市社会福祉協議会

☎072-958-2315（平日のみ）

大阪府立近つ飛鳥博物館 1月の催し

展示室は、改修工事のため入室できません。そのためイベント等はロビーや地階ホール等の展示室以外の場所にて実施します。

こどもファーストデイ

色々な工作を楽しみましょう。工作の内容は毎月替わります。

とき 1月17日(土) 13:30～15:00

場所 1階ロビー

対象 中学生以下の児童とその保護者

¥ 100円

南河内東部地区小学校 児童はにわ展

とき 1月16日(金)～2月1日(日)

場所 地階ギャラリー

参加 河南町、太子町、千早赤阪村の小
学校（6校）

大阪芸術大学芸術計画学科

「プロジェクト演習」展示

とき 1月24日(土)～2月1日(日)

場所 館内各所

“出かける博物館” in 近つ飛鳥博物館

滋賀県立安土城考古博物館・大阪府立
近つ飛鳥博物館 連携企画

とき 1月23日(金)～2月23日(月祝)

場所 1階ロビー

問 大阪府立近つ飛鳥博物館

☎0721-93-8321



陵南の森公民館グループ連絡協議会

《主催》	
新春「書き初め大会」 新年を迎えて、楽しく「書き初め」をしてみませんか ■とき 1月10日(出) 9:30～11:30 ■場所 2階 第1研修室 ■他 1月21日(休) 12:00まで公民館2階にて展示。作品は1月22日(休) 9:00～1月30日(金) 17:00の間に公民館事務室へ引取りに来てください。(引取りがない場合は処分します。) ■問 新春行事担当(青木) ☎ 072-938-0664	新春「かるた会」<小倉百人一首> 初心者の方も、経験者の方も大歓迎です！年齢関係なくどなたでもご参加ください！ ■とき 1月10日(出) 13:30～17:00 ■場所 2階 和室 ■問 羽曳野かるた会(有本) ☎ 072-956-4927

《クラブ見学体験会》	
①ペン字公開講座 出会いを大切に楽しいペン習字始めてみませんか ■とき 1月24日(出) 10:00～11:00 ■申込 1月5日(月)～23日(金) ■定員 5人 ■持物 ボールペン ■問 そよ風ペン習字クラブ(早川) ☎ 072-938-4171	③書道体験 筆で楽しく名前や住所を書いてみませんか ■とき 2月6日(金) 10:00～11:00 ■申込 1月5日(月)～2月5日(休) ■定員 5人 ■問 洗心書友会(岡田) ☎ 072-958-3868
②韓国語会話 韓国語の会話・文法と同時に歴史文化を学ぶ ■とき 2月4日(休) 10:20～11:50 ■申込 1月5日(月)～2月3日(休) ■定員 6人 ■持物 筆記用具 ■問 羽曳野韓国語会話グループ(草開) ☎ 072-957-0852	④若草陶芸 粘土500グラムで作陶していただきます ■とき 2月7日(出) 13:30～15:00 ■申込 1月10日(出)～31日(出) ■定員 6人 ■持物 エプロン、タオル ¥500円 ■問 若草陶芸クラブ(西田) ☎ 072-956-4014

《公開講座(共催講座、主催講座)》	《クラブ見学体験会》《公開講座(共催講座、主催講座)》
①茶道教室 お茶に親しみ穏やかに過ごす ■とき 2月12日(休) 14:00～16:00 ■申込 1月1日(休)～2月12日(休) ■定員 5人 ■¥1,000円 ■問 なごみ会(和田) ☎ 090-3966-1896	対象 市内在住・在勤・在学の方 ■定員 先着順 ■申込 受付時に(氏名、住所、連絡先、年齢)が必要です。 ※講座終了後は各グループの活動に参加いただくことも可能です。(詳細は各グループにご確認ください。)

コミュニティセンター教室生募集 (丹治はやプラザ・石川プラザ・MOMOプラザ)

申込は、各コミュニティセンターの窓口まで。詳細は、QRコードを読み込んでいただき、ウェブサイトでご覧いただくか、お問い合わせください。	
<div>丹治はやプラザ ☎ 072-937-2355</div> <div></div>	■呼吸深める癒しヨガ&リズム体操(休) ■己書教室(休) ■リフレッシュヨガ教室(休) ■太極拳教室(休) ■手作りパン教室 1月8日(休) ■はじめてのフラダンス教室(金) ■ストレッチポール&リズム体操(金) ■リフレクソロジー 1月28日(休) ■ビューティメイク講座 2月9日・16日(月)
<div>石川プラザ ☎ 072-950-2002</div> <div></div>	■健康・美人大学(月) ■楽しい『ZUMBA』ダンス(休) ■フラダンス教室(休) ■やさしいヨガ教室(休) ■健康いきいきクラブ(休) ■ゆう〜遊太極拳教室(金) ■背骨コンディショニング(金) ■土曜ベーシックヨガ教室(出) ■からだ改革『ピラティス』(休) ■アロマハンドトリートメント 1月16日(金) ■歌声くらぶ 1月20日(休) ■春のカラフルFLバスケット 1月22日(休) ■かわいい「ひなまつり」2月19日(休)
<div>MOMOプラザ ☎ 072-957-5553</div> <div></div>	■ベビーダンス(休) ■キッズ☆ベビーダンス(休) ■リフレッシュヨガ(月)(休) ■イブニングヨガ・ナイトヨガ(休) ■ストレッチヨガ(出) ■アシュタンガヨガ(出) ■踊る健康・楽しいZUNBA(休) ■背骨コンディショニング(休) ■背すじ美人(休) ■整うカラダピラティス(休) ■きのくり健康教室(月) ■ぱ〜んぱ!パン教室(出) ■ZUNBA + PILATES(休) ■書を楽しむ教室(金) ■簡単♡大人のパン教室(出) ■ZUMBA ショートコース 45日(休) ■茶道教室(休)(出) ■心もカラダも整うリラックス教室(休) ■STRONG NATION(休) ■やさしいフラダンス教室(休) ■まるごと韓国語文化教室(金)

子育て・教育

健康・福祉

お知らせ

催し・スポーツ

はびきの市民大学 軽里 1-1-1 (LIC はびきの内) ☎ 072-950-5503 ファ 072-950-5650



聴講生募集

⑫食と健康 ～健やかな毎日のために～ [各日 10:30 ～ 12:00]
11 日(日) 健康寿命を延ばす食べ方のコツ～からだ編
25 日(日) 思春期のココロとカラダ 大人のできるサポートとは？
⑬岩石の不思議な世界 [各日 14:30 ～ 16:00]
11 日(日) 青石三昧～変成岩の基礎～
18 日(日) 石に刻む～住吉大社の歌碑、秩父の青石塔婆～
⑭日本仏教の歴史―仏教伝来から国家仏教の形成まで―
[各日 14:30 ～ 16:00]
7 日(火) 仏教伝来：日本に仏教はどのようにして伝わったのか
14 日(火) 仏教の受容：日本仏教のはじめ
21 日(火) 仏教の展開：豪族と聖徳太子
28 日(火) 聖徳太子の仏教観：「和国の教主」

⑮世界遺産講座 百舌鳥・古市古墳群の発掘調査
[各日 14:30 ～ 16:00]
9 日(金) 仁徳天皇陵古墳の新知見
16 日(金) はざみ山古墳・越中塚古墳とその周辺の発掘調査
23 日(金) 墓山古墳とその周辺の発掘調査
⑯大阪の語り芸 [各日 10:30 ～ 12:00]
17 日(土) 語り芸の時代背景 - 落語の場合 -
24 日(土) 語り芸の伝承～稽古と修業 目に見えないカタチ～
31 日(土) 歌舞伎文楽と語り芸
⑰多極化する世界と大阪 [14:30 ～ 16:00]
24 日(土) 「ロシア」とは何か―法と宗教を切り口として考える―
31 日(土) アメリカと構造的差別―人種とは何か

場所 視聴覚室 (11 日のみ大会議室) 対象 どなたでも (市外可) ￥ 各 800 円 支払 当日、現金のみ 定員 お問い合わせください。
申込 来館・電話・FAX で申込。講義 1 週間前～前日まで

公開講座 (定員は先着順、申込は来館・電話・FAX)

■月に詳しくならう
とき 2 月 22 日(日) 10:30 ～ 12:00 場所 視聴覚室 定員 60 人 対象 小学生～大人 (市外可) ￥ 500 円 申込 2 月 21 日(土) まで
■心を整える香り～塗香づくり体験～
とき 2 月 27 日(金) 10:30 ～ 12:00 場所 視聴覚室 定員 20 人 ￥ 1,500 円 (材料費込) 申込 2 月 20 日(金) まで
■ラベンダーの蒸留とラベンダーのローション作り
とき 3 月 7 日(土) 10:30 ～ 12:00 場所 視聴覚室 定員 40 人 ￥ 1,000 円 (材料費込) 申込 1 月 16 日(金)～2 月 28 日(土)
■植物の複雑で多様な性
とき 3 月 19 日(木) 13:00 ～ 15:00 場所 大阪公立大学附属植物園 (交野市私市 2000) 定員 40 人 ￥ 500 円 (入園料別途必要)
他 現地集合。園内にてレクチャー後、ガイドツアーを行います。 申込 1 月 21 日(火)～3 月 11 日(火)

スポーツ

第47回 市民総合体育大会 [11 月に行われた競技の結果]

種目	部門	性別	優勝	準優勝	3位	
バドミントン (ダブルス)	一般男子Ⅰ部	男子	吉松 拓海	安藤 稜哉	—	—
			森田 怜祐	泉 武志	—	—
	一般男子Ⅱ部		藤原 翔	カオクアンティン	ゲンテー・アン	—
			中村 隆佑	ゲンバンナム	ゴーヴァンクイ	—
	一般男子Ⅲ部		矢部 敦士	尾羽根 佑規	小早川 桜太	—
			駒井 悠輔	松井 俊晴	新川 弘翔	—
	一般女子Ⅰ部	女子	田坂 佳子	井田 敏絵	—	—
			野崎 夏実	大和 伶	—	—
	一般女子Ⅱ部		赤嶺 愛花	國原 朋子	—	—
			喜瀬 菜々子	三石 穂乃佳	—	—
	一般女子Ⅲ部		服部 誠子	花岡 奈音	尼丁 咲季	竹中 安子
			内田 優奈	塩川 瑞希	尼丁 美結	齋藤 幸子

種目	部門	性別	優勝	準優勝	3位
バドミントン (シングルス)	一般男子Ⅰ部	男子	田川 詞	三浦 修佳	—
	一般男子Ⅱ部		萩井 瑛太	中村 隆佑	矢部 敦士
	一般男子Ⅲ部		駒井 悠輔	藤川 雄大	中島 和毅
	一般女子Ⅰ部	女子	大下 真依	三石 穂乃佳	—
	一般女子Ⅱ部		内田 優奈	出村 愛里	松下 尚美
	一般女子Ⅲ部		—	—	花岡 奈音

種目	部門	性別	優勝	準優勝	3位
卓 球	高校・一般 (個人)	男子	小田島 大地	井口 晋次朗	松本 圭司
		女子	高見 綾	吉岡 瑞貴	平田 由佳
	高校・一般 (団体)	男子	小田島 大地	川口 隆	後岡 優太
			井口 晋次朗	高野 繁昭	河津 昂暉
		女子	高見 綾	荒畑 知佳	廣地 佳枝
			吉岡 瑞貴	立藤 姫佳	柳本 典伽

種目	部門	性別	優勝	準優勝	3位
剣 道	小学1・2年生	—	小野 瑛太郎	西尾 汐月	相川 明日望
	小学3・4年生	—	本松 輝真	西 鷹亮	谷 洸太郎
	小学5・6年生	—	木谷 啓人	甲村 悠佳	西 清菜
	中学生	男子	西 龍延	小林 輝琉	相川 大輝
		女子	甲村 萌乃佳	田中 悠愛	清藤 利緒菜
	高校生・一般	男子	阪口 大洋	藤田 壮平	大浦 健太郎

種目	部門	性別	優勝	準優勝	3位
柔 道	小学1年生	—	内門 和士	益田 遥天	小森 晴士
	小学2年生	—	鈴川 夏希	高尾 皇成	山根 颯祐
	小学3年生	—	三好 貴太	内門 吉貴	田畑 斗基
	小学4年生	—	市野 翔	益田 維斗	奥 俊作
	小学5年生	—	福田 吟平	山崎 玲夜	島田 大耀
	小学6年生	—	竹山 慶	佐野 大虎	宇都 将輝
	中学1年生	男子	山根 慶太	松本 柊太	石川 朔久
	中学2年生	男子	宇都 蓮人	鈴木 優斗	坂元 要
	中学3年生	男子	田中 大斗	利川 虹晴	山内 太登
	中学女子	女子	中堅 絢香	—	—

種目	部門	性別	優勝	準優勝	3位
ソフトボール	一般の部	男子	ネオキラーズ	羽山タートルズ	球友クラブ

種目別ニュースポーツのつどい

(羽曳野市スポーツ推進委員協議会主催)

「スポンジテニス・室内バタック・デイスグッター・体力測定」など、運動不足の解消に役立つ適度な運動量のスポーツを用意しており、握力測定等の簡易な体力測定も実施します。

とき 1月24日(土) 9:30～11:30
(都合の良い時間にお越しください)

場所 タケダハムはびきのコロセアム サブアリーナ

持物 上靴

問 生涯学習スポーツ課



未経験者体験型イベント「スポーツのつどい」(羽曳野市体育協会主催)

「卓球、バスケットボール、剣道、柔道」各種目を通してスポーツの魅力や楽しさを体験ください! 未経験者大歓迎。

とき 2月14日(土) 9:00～12:40
(受付 8:30)

場所 タケダハムはびきのコロセアム

対象 市内在住・在学の小学1～6年生の児童 ※要保護者同伴

定員 先着 80人

申込 1月17日(土) 9:00～2月1日(日)申込フォームに必要事項を入力の上、お申し込みください。

問 市体育協会事務局 (生涯学習スポーツ課)



市民体育館 (西浦) 教室【問合せ ☎ 072-958-2340】※申込は来館受付のみ	
NIGHT ピラティス教室	
とき 1月13日～3月24日 (木)10回	【Aクラス】 18:15～19:15 定員 16人
¥ 7,700円 (保険料込)	申込 受付中
太極拳教室	
とき 1月8日～3月12日 (木)10回	13:15～14:45 定員 12人
¥ 6,000円 (保険料込)	申込 受付中
ミニバスケットボール教室	
とき 1月8日～3月12日 (木)10回	18:30～20:00
対象 小学5・6年男女 (市外可) ※4年生以下は応相談	定員 24人
¥ 5,200円 (保険料込)	申込 受付中
朝 YOGA 教室	
とき 1月10日～3月14日 (土)10回	【Bクラス】 10:35～11:35 定員 12人
¥ 5,000円 (保険料込)	申込 受付中

市民総合体育大会

バスケットボールの部 (一般)

とき [1日目] 3月8日(日) 9:00～
[2日目] 3月15日(日) 9:00～

場所 タケダハムはびきのコロセアム

対象 市内在住・在学の方、または主管団体が認める方

部門 一般男女の部

申込 2月9日(月)までに、生涯学習スポーツ課、タケダハムはびきのコロセアム、市民体育館へ申し込み。

問 生涯学習スポーツ課

冬季バドミントン教室

(市体育協会バドミントン連盟 主催)

とき 1月19日～3月16日 (月)8回
9:00～12:00

場所 市民体育館 (西浦)

対象 一般女性 (初心者・初級者)

申込 1月15日(木) 9:30～10:00
市民体育館 (西浦) 窓口で受付
※参加費と印鑑を持参してください

¥ 5,800円 (8回分 保険料込)

問 市体育協会バドミントン連盟 (藤本)

☎ 090-4298-6760

令和8年度 市立小・中学校施設開放利用登録

市立小・中学校の施設を利用 (学校教育に支障のない範囲) できます。

対象 代表者が市内に在住する成人で、市内在住・在勤、在学者が10人以上で構成された団体

利用 4月1日～令和9年3月31日

施設 運動場・体育館・プール

申込 1月5日(月)～19日(月) (締切厳守) に所定の申込書に記入、生涯学習スポーツ課へ提出してください。郵送 (到着確認必須)、FAX 不可。

【書類配布】 生涯学習スポーツ課、タケダハムはびきのコロセアム、市民体育館 (西浦) で配布。市ウェブサイトからもダウンロード可。

他 ・利用登録のない場合は、1年間学校施設の利用はできません。
・年度途中の登録は行ってません。必ず申込期間内に申し込みください。
・複数校の登録はできません。1団体1校のみです。
・学校により利用可能な種目が異なります。
・工事等で、施設の使用できない期間がある場合に学校の登録変更はできません。
・2月頃に説明会を開催します。登録申込をした団体は必ず参加ください。
・開催日時等は、市ウェブサイトなどで確認ください。

問 生涯学習スポーツ課

空家等の利活用及び発生抑制に係る連携協定を締結

昨年11月6日、株式会社りそな銀行と羽曳野市は「空家等の利活用及び発生抑制に係る連携協定」を締結しました。空家の発生原因の一つである相続問題を解決するため、同法人が持つサービス、知識および技術を活用した個別相談会等の開催を予定しております。これにより、建物所有者の対策意識を高め、空家の発生抑制に繋がることが期待されます。



私たちの健康は私たちの手で

羽曳野市食生活改善推進協議会の小松 時江会長と塩野 好見副会長が、昨年11月に大阪府栄養関係功労者表彰を受賞され、その報告に市役所を訪れてくださいました。当協議会は、市の乳幼児健康診査やおやこクッキングなどの行政に対するボランティア協力、市民対象の男性料理教室など、世代に合わせた食育の啓発に取り組まれています。小松様と塩野様の、長年の食育活動の功績を称え、この度受賞されたものです。



羽曳野市戦没者追悼式が開催されました

昨年11月25日(火)、LIC はびきのにて羽曳野市戦没者遺族会主催の戦没者追悼式が開催されました。戦後80年という節目の年を迎え、多くのご遺族が戦没者への追悼と平和への祈りを捧げました。



第15回「羽曳野市図書館を使った調べる学習コンクール」結果発表

本コンクールは、図書館の資料を駆使し、「自ら課題を見つけ、情報を集め、まとめて表現する力」を育むことを目的としており、市内の小・中学生1,704人から639点の作品の応募がありました。身近な疑問や地域の歴史、環境問題など、それぞれが選んだテーマを深く掘り下げた力作が揃う中、特に優秀な作品が各賞に選出されました。これらは全国コンクールへ出品されます。また、学校賞には西浦小学校が選ばれました。

※中央図書館にて作品の複製を展示予定

教育長賞	西浦小5年	宮井 音々	小麦からひろがるおいしい世界
優秀賞	古市小2年	南野 花太	かにがしんじやった
	高鷲小3年	大岩 優月	人形じょうりについて
	埴生南小3年	三宅 唯月	作曲のし方 メロディとコードの順番でどうかわる？
	高鷲南小6年	松村 佳奈	不思議な「深海」のなぞにせまる！！～深海とそこにすむ生物について～
	高鷲小5年	鈴木 円花	アライグマ発見！！～どうしてこんなところにアライグマが？～

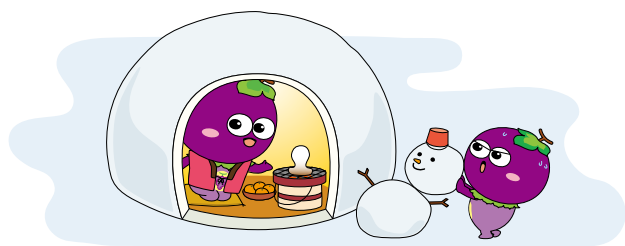

こいけ ふうあ
小池 風空ちゃん < 郡戸 >
令和5年8月生まれ 母親の飛鳥さん
5人兄弟のわんぱくすぎる末っ子♡



なかたに はる
仲谷 晴ちゃん < 西浦 >
令和7年1月生まれ 母親の夏海さん
はじめてのたっち！



しまだ せな
島田 惺七ちゃん < 碓井 >
令和7年2月生まれ 母親の和花さん
いつも元気でいてくれてありがとう！
これからも笑顔と幸せいっぱい度過ごうね！

こんにちは
あかちゃん



羽曳野市立生活文化情報センター（LIC はびきの）は指定管理者 株式会社みのりの里が運営しています。
掲載しておりますイベントの内容は予告無く変更・中止になる場合がございます。ご不明な点は LIC はびきのまでお問い合わせください。

第88回 りっくぷち寄席 ～新春 林家一門会～

1月12日(月・祝) 14時00分～16時00分(開場13時30分)

会場/1F サムテックホールM

入場料/前売・指定席 1,500円(一般) 1,000円(高校生以下)

※当日各200円増 ※未就学児入場不可 ※チケット発売中

出演/林家 そめすけ、林家 竹丸、林家 染吉、林家 染八

第89回 りっくぷち寄席
～そめすけGood LIC! 染団治襲名へ～

3月29日(日) 14時00分～16時00分(開場13時30分)

会場/3F 音楽実習室

入場料/前売・指定席 1,000円(一般) 500円(高校生以下)

※当日各200円増 ※未就学児入場不可 ※チケットは1月20日(火)9時00分より発売

出演/林家 そめすけ、林家 卯三郎

神田伯山独演会

1月17日(土) 14時00分～(開場13時30分)

会場/1F サムテックホールM 入場料/指定席 4,000円(A列～S列のみ)

※購入はお一人様4枚まで ※未就学児入場不可

※前売り完売の場合、当日券はございません。 ※残席わずか

出演/神田 伯山 ほか1名

LICはびきの オルガン講座 24期生募集

講習期間/2026年4月～2028年3月

※オルガン講座開催期間中にオルガン修理でレッスン回数が減る場合がございます。

会場/1F サムテックホールM、3F 録音スタジオ

講習時間/火曜日、水曜日、木曜日 各14時00分～21時00分

内容/初級コース…1回30分の個人レッスン 中級コース…1回45分の個人レッスン

※年間18回の個人レッスン。

(18回を3クールに分けて受講料のお支払をお願いします。)

※内3回の電子オルガン、ポジティブオルガンでのレッスンを含みます。

※2年修了時の発表会を実施。

講師/土橋 薫(火曜・木曜クラス)(大阪音楽大学・甲南女子大学講師)

久保田 真矢(水曜クラス)(アクトシティ浜松オルガニスト文芸セミナーリョオルガン講座講師)

受講料/講座諸経費…1年 11,000円(税込)

初級コース…1回 5,500円(税込) 中級コース…1回 8,250円(税込)

※オルガンシューズ、楽譜代(コピー代)等は実費となります。

※レッスン料は、所定の口座に年3回(レッスン代6回分ずつ)お支払いしていただきます。一度ご入金いただいた受講料は返金できません。また、途中退会の場合は、そのクールの受講料を全てお支払いいただきます。

特典/修了演奏会のDVDを製作し贈呈。

応募方法/詳細はLICはびきのHPを参照ください。

富田一樹 オルガン・レクチャーコンサート
J.S.バッハ ペダル・ヴィルトゥオーゾ
～華麗なる脚の妙技～

2月23日(月・祝)

14時00分～15時45分(開場13時30分)

会場/1F サムテックホールM

入場料/前売・指定席 3,000円(一般)

2,500円(高校生以下)

※当日各300円増 ※未就学児入場不可

※チケット発売中

出演/富田 一樹

内容/今回のテーマは足鍵盤。

オルガン音楽におけるペダルの役割や、バッハ作品のペダル名人芸を楽しめます。

演奏曲目/♪前奏曲とフーガ 二長調 BWV532

♪ペダル練習曲ト短調 BWV598 ほか



©kumiko suzuki

夜のオルガンミニコンサート

2月27日(金) 19時00分～19時20分(開場18時40分)

会場/1F サムテックホールM 入場料/無料

出演/芹澤 紀子、大野 京子、藤井 由美子

内容/ヒーリングミュージック

令和7年度 LICはびきの
まるごと カルチャーフェスティバル

3月29日(日) 10時00分～15時00分

会場/1F アトリウム、屋外 交流広場、館内各施設

入場料/無料 ※一部有料コーナーあり

内容/アトリウム:ステージ(定期利用者のPRイベント ほか)、物産展(予定)、マルシェ出店

交流広場:キッチンカー

館内各施設:体験教室、定期利用者による作品の展示

キャラすくい(参加料:300円/1回 ※参加賞あり)

ジャンボくじ引き(参加料:300円/1回 ※参加賞あり)



最強!! 歌まねライブ

3月29日(日)

①14時00分～(開場13時15分) ②17時30分～(開場16時45分)

会場/1F サムテックホールM

入場料/前売・指定席 5,000円(A列～S列)

4,500円(AA列～GG列)

※当日各500円増 ※未就学児入場不可 ※チケット発売中

出演/荒牧 陽子、松浦 航大

【個人情報の取扱いに関して】 ご提出いただきました個人情報につきましては個人情報の保護に関する法律に基づき適切に管理いたします。| 障害への配慮が必要な場合は事前にご相談ください。

1月10日は「110番の日」

110番は、事件・事故の緊急通報用電話です。通報を受けた警察官が、通報内容について質問しますので、落ち着いてお話しください。

【110番通報の6つのポイント】

- ①事件ですか？事故ですか？
- ②場所はどこですか？
- ③いつ起こりましたか？
- ④犯人の特徴は？事故の状況は？
- ⑤今の状況は？
- ⑥通報者の名前など

※110番通報時に、映像の撮影および送信協力をお願いすることがあります。（送信時の通信費は、通報者の方のご負担になります。）

～お願い～

緊急でない相談などは、警察相談電話「#9110」や羽曳野警察署・最寄りの交番へお願いします。いたずら110番は絶対にしないでください！

社会福祉法人

羽曳野市社会福祉協議会

総合福祉センター（市役所別館）2階 ☎ 072-958-2315 FAX 072-958-3853
https://www.hasyakyo.net Eメール: hasyakyo@alpha.ocn.ne.jp

愛の献血にご協力を【400ml 限定】

複数回献血へのご協力をお願いします。
特に若年層の献血者が激減しています。
みなさまの積極的なご参加をお待ちしております。

1月27日(火) 10:00～16:30 市役所 (羽曳野ロータリークラブ共催)
2月6日(金) 10:00～16:30 LICはびきの (羽曳野ライオンズクラブ共催)

- 献血カードをお持ちの方は「献血方法別次回献血可能日」をご確認ください
- 本人確認のため、受付時に身分証明書（免許証・保険証など）の提示をお願いする場合があります。

ベビっこひろば <ベビーハウス社協 ☎ 072-930-0240 >

日時 1月13日(火) 10:00～11:00

場所 ベビーハウス社協

対象 地域の親子

※外遊び(園庭) か
室内遊び(2階なかよしひろば)



善意のご寄付ありがとうございます(令和7年11月)

浅田 照次 ￥20,000	阪南清掃株式会社 ￥100,000
浅田 悦弘 ￥10,000	はびきの中央霊園 ￥51,700
岩谷 正研 ￥8,354	奥野敏也 ビニール傘 20本
匿名 ￥2,000	※敬称略、受付日順

公益社団法人

羽曳野市シルバー人材センター

野々上 4-5-12 (シルバーワークプラザ) ☎ 072-936-1500 FAX 072-936-1511
https://habikinosc.ec-net.jp Eメール: habislv@silver.ocn.ne.jp

シルバー会員募集中

～Web入会説明会ははじめました～

24時間いつでもスマホやパソコンで受講可能

対象 市内在住で60歳以上の健康で働く意欲のある方

※対面式の説明会は下表のとおり

市役所別館 2階 研修室	シルバー人材センター 3階 研修室
1月9日(金)、2月13日(金) 13:30～	1月19日(月)、2月20日(金) 13:30～

<講座①～③について> ※予約受付中

- 市内在住の60歳以上の方(会員以外も可) 対象
- 申込は電話もしくは事務局にて。※要予約、先着順
- 実施場所はすべて羽曳野市シルバー人材センターです。
- 公共交通機関や循環バスなどでお越しください。(②除く)



◀Web入会説明会は
こちらから

①スマートフォン活用講座【無料】

スマホで確定申告、ハザードマップの見方、安全なインターネットの使い方など。詳しくはお問い合わせください。

日時 1月13日(火)・21日(火)

2月10日(火)・18日(火) 9:30～11:45



②60歳からのヨガ講座【無料】～未経験者大歓迎～

簡単ストレッチなどで運動不足を解消

日時 1月8日(火)、2月12日(火) 15:30～16:30



③終活のための準備講座【無料】

相続などの相談を専門の講師がお受けします

日時 1月20日(火) 13:30～



1月の相談日程（無料）～ お気軽にご相談ください～

相 談	日 時	会 場	予約・その他
法律相談	6日(火)・13日(火)・20日(火)・27日(火) 2月3日(火) 13:00～17:00	市役所1階 市民相談室	相談 対面（要予約、相談時間 30分、年度内1人1回） 対象 市内在住・在勤・在学の方 定員 1日8人 ※陵南の森総合センターでは靴下着用（素足厳禁） ☎ 072-957-4000
	8日(水)・15日(水) 2月5日(水) 13:00～17:00	陵南の森総合センター	国の仕事に関する要望・苦情・意見など。※靴下着用（素足厳禁） 相談 対面 ☎ 072-958-1111 内線 1070
	行政相談	14日(水) 13:00～15:00	陵南の森総合センター 人権について困りごとなど。 相談 対面 ☎ 072-958-1111 内線 1054
人権相談	16日(金) 14:00～16:00	陵南の森総合センター2階 視聴覚室	人間関係、暴力（DV・虐待など）、からだのことなど、女性が抱える悩み。 相談 電話か対面（要予約） ☎ 072-958-1111 内線 1055
専門相談員による 女性相談	7日(火)・9日(水)・28日(火) 2月4日(水) 13:30～16:30	市役所4階 人権推進課	契約上のトラブル、悪質商法による被害、クーリング・オフなどに関すること。 相談 電話か対面（予約優先） ☎ 072-947-3715
女性相談支援員に よる女性相談	(月)・(火)・(金) 10:00～16:30 [祝除く]	市役所4階 人権推進課	地域就労支援センター（人権文化センター 内および 経済労働課内） 相談 電話か対面 ※就職勧誘は行いません。 ☎ 072-937-0860
消費生活相談	(月)～(金) [祝除く] 10:00～12:00 13:00～16:00 ※受付 15:30 まで	市役所2階 消費生活相談室	南河内若者サポートステーション ☎ 0721-26-9441
地域就労相談	(月)～(金) [祝除く] 9:00～17:00	地域就労支援センター（人権文化センター 内および 経済労働課内）	借金問題について解決方法をアドバイス。まずはお電話ください。 ☎ 06-6949-6523
就労をめざす若者の ための無料相談会	第1・第3(金) 13:00～17:00	市役所別館1階 相談室	子ども家庭支援課 ☎ 072-956-1000
多重債務無料相談	(月)～(金) [祝除く] 9:00～12:00、13:00～17:00	近畿財務局（大阪市中央区大手前 4-1-76 大阪合同庁舎 4号館）	相談 電話か対面 [ふるいち] ☎ 072-958-3308 [むかいの] 携帯 080-7536-7898 ☎ 072-958-7867
育児相談 家庭児童相談	(月)～(金) [祝除く] 9:00～17:00	市立保健センター	進学・就学に向けての相談・助言、各種奨学金や貸付制度などの活用など。 ☎ 072-958-0155
保育士による育児相談	(月)～(金) [祝除く] 9:00～17:00	子育て支援センターふるいち 子育て支援センターむかいの	☎ 072-950-5503 / FAX 072-950-5650 市民大学ウェブサイトでも受付。 相談 要予約 子ども政策課 ☎ 072-947-3836 (直通)
教育相談	(月)～(金) [祝除く] 10:00～16:00	教育研究所（LIC はびきの内）	身体・知的障害者の方の相談、障害者の就業に関する相談。 ☎ 072-959-3261 / FAX 072-957-1604
進路選択支援相談	(火) (金) 9:00 (金) 13:00) ～17:00	羽曳野市立教育研究所 (LIC はびきの2階)	18歳未満の障害児の方の相談。 ☎ 072-950-1530 / FAX 072-950-1531 精神障害者の方の相談。 ☎ 072-937-7898 / FAX 072-937-7898
学習相談（生涯学習）	毎日 [祝除く] 9:00～17:00	LIC はびきの1階 市民大学	相談 要予約 障害福祉課 ☎ 072-958-1111 内線 1150 / FAX 072-957-1238
ひとり親家庭相談	(火) (金) 9:15～17:00	市役所1階 子ども政策課	社会福祉協議会 ☎ 072-958-2315
障害者生活相談	(月)～(金) [祝除く] 9:00～17:30	支援センターはる	社会福祉協議会 ☎ 072-950-0950
障害者雇用相談	(月)～(金) [祝除く] 8:45～17:00 (月)～(金) [祝除く] 10:00～17:00	地域支援センターばんびーの 相談支援事業所フレンドハウス	相談 電話か対面 社会福祉協議会 ① ☎ 072-958-2315 ② ☎ 072-953-8067 生活困窮の様々な原因に応じて支援計画を策定し、自立支援を行います。 相談 電話か対面 ☎ 072-958-2315
ボランティア相談	第3(水) 13:00～17:00	市役所別館1階 相談室2	青少年（16～おおむね 25歳）が抱える悩み（対人問題、ひきこもりなど） 大阪府富田林子ども家庭センター ☎ 0721-25-1553
介護相談		市役所別館2階（社会福祉協議会）	人権・進路・就労・生活に関すること。 相談 電話か対面 地域人権協議会 ☎ 072-937-0860
総合福祉相談	(月)～(金) [祝除く] 9:00～17:00	市役所A棟1階	
生活自立相談		①市役所別館2階（社会福祉協議会） ②社会福祉協議会 西部事務所	
青少年に関する相談	(月)～(金) [祝除く] 9:00～17:45	大阪府富田林子ども家庭センター	
総合相談	(月)～(金) [祝除く] 9:00～17:00	人権文化センター	

国税に関するご質問・ご相談について 富田林税務署 ☎ 0721-24-3281

①国税庁ウェブサイトよりチャットボットで相談 ②電話で相談

国税に関する一般的なご質問やご相談については、国税相談専用ダイヤル（☎ 0570-00-5901）をご利用ください。

③税務署で相談（事前予約制）

チャットボット・電話での回答が困難な相談については、事前にご予約いただいた上で、所轄の税務署において相談をお受けしています。所轄の税務署へ電話して、音声案内「2」を選択してください。

※2月13日(金)までの相談は、事前予約者のみ。 ※2月～3月の間は、税務署および周辺の駐車場はご利用いただけません。

※2月16日(月)以降は、混雑緩和のため「国税庁 LINE 公式アカウント」から「オンライン事前予約」の手続きをお願いします。

（詳細は国税庁ウェブサイト参照）

4市合同人権・法律相談会 問 人権推進課

羽曳野市、藤井寺市、柏原市、大阪狭山市が大阪府人権協会との共催で、弁護士による法律相談（予約制）や専門相談員による人権相談を行います。

【日時】1月30日(金) 13:00～15:45 【場所】藤井寺市立市民総合会館本館（パープルホール 4階小会議室）

【対象】羽曳野市、藤井寺市、柏原市、大阪狭山市のいずれかに在住・在勤・在学する人

【定員】法律相談（要予約・先着順）、人権相談（予約不要・先着順） 各4人（1人30分）

【内容】多重債務、生活問題、心の悩み、人権相談など

【申込】法律相談は 1月7日(火)～藤井寺市協働人権課 ☎ 072-939-1059（直通）へ申込。



年末年始のごあんない

市役所、公共施設、循環バスなど

市役所開庁日（市内施設などの休館・運休・休止日）

12月27日(出)～1月4日(日)		
市役所（本館・別館）、支所、保健センター ※閉庁時の出生届、死亡届、婚姻届、離婚届などの提出は、市役所守衛室にて受付のみ（24時間）行います。		
12月29日(月)～1月3日(出) ※各図書館は1月4日(日)まで休館		
公共施設など	・陵南の森総合センター ・各コミュニティセンター（MOMOプラザ、丹治はやプラザ、石川プラザ） ・エコプラザはにふ ・LICはびきの	・子育て支援センター（ふるいち、むかいの） ・白鳥児童館 ・青少年センター ・青少年児童センター ・峰塚公園管理棟 ・人権文化センター ・向野老人いこいの家 ・各高年生きがいサロン
スポーツ施設	・タケダハムはびきのコロセアム ・グレイブヒルススポーツ公園 ・陵南の森運動広場	・市民体育館 ・中央スポーツ公園 ・健康ふれあいの郷グラウンド・ゴルフ場 ・石川スポーツ公園第1～第4グラウンド
【施設以外】循環福祉バス（12月28日(日)から運休）、コンビニ交付サービス		

水道局からのお知らせ

12月29日(月)～1月3日(出)の期間の水道の修理は、市役所代表番号へ問い合わせください。☎072-958-1111

道の駅しらとりの郷・羽曳野（休業日）

12月31日(水)～1月6日(火)
各店舗の営業時間などは直接問い合わせください。 道の駅しらとりの郷・はびきの ☎072-957-6900 あすかてくて ☎072-957-8318 タケル館 ☎072-957-8180

休日急病診療所（診療日時） 問 保健センター ☎072-956-1000
※診療にはマイナ保険証等や子ども医療証が必要
※12月30日(火)～1月4日(日)の期間は
要事前連絡



内科・小児科 10:00～12:00 / 13:00～16:00
小児科土曜・休日夜間診療（南河内北部広域小児急病診療事業） 18:00～22:00（受付 17:30～21:30）

年末年始のごみ収集など

もえるごみ（生ごみ）

収集コース	最終収集日（令和7年）	収集開始日（令和8年）
月・木	12月29日(月)	1月5日(月)
火・金	12月30日(火)	1月6日(火)
水・土	12月31日(水)	1月7日(水)

もえる大きなごみ・資源ごみ

【年始】1月5日(月)から平常どおり収集（一部の地域で下表のとおり変更あり）、年末年始はごみが多く収集時間が遅れる場合あり

種類	変更のある地域	収集日
もえる大きなごみ	白鳥2・3丁目、南恵我之荘3・4丁目、南古市1丁目、向野番地、西団地	1月8日(水)
	河原城（東除川から西側）、郡戸、菅田5・6丁目（旧170号線沿い除く）	1月9日(金)
	碓井1～3丁目（3丁目石川沿いを除く）、菅田1丁目、島泉1・2丁目、島泉9丁目、古市4丁目1～5番、古市5丁目	1月10日(出)
資源ごみ	伊賀番地（天仁病院付近）、檜山（東除川から東側）、河原城（東除川から東側）、埴生野（天仁病院付近含む）、羽曳が丘西6・7丁目、向野番地（天仁病院付近）	1月8日(水)
	碓井1～3丁目（3丁目石川沿いを除く）、菅田1丁目、高鷲4～6丁目、高鷲3丁目の春日丘公園、古市4丁目1～5番	1月9日(金)
	野々上1・2・5丁目、白鳥2・3丁目	1月10日(出)

環境保全課 ☎072-958-1111 内線 2842

臨時収集ごみ（有料） 引越・大掃除・片付けなどで出たごみ
※年末は大変混み合うので、早めにご予約ください。

【収集】 年内12月27日(出)正午まで、年始1月5日(月)から
【受付】 12月27日(出)正午まで（12月27日受付分は令和8年1月5日以降の収集）
羽曳野市環境衛生事業協同組合
☎0120-01-9953（フリーダイヤル）／☎072-955-5255

クリーンセンターへの持ち込みごみ（有料）

年内12月26日(金)まで、年始1月5日(月)から
【受付】 クリーンセンター 9:00～16:30
※処分するものを車に積み、必ず2人乗車でお越しください。
特殊なものは受付できない場合があるので、事前に問い合わせください。☎072-976-3333

し尿の汲み取り ※年末年始は日時が前後する場合あり
【平常の汲み取り】 年内12月30日(火)まで、年始1月5日(月)から

ペットボトル・電池廃蛍光灯の拠点回収

種類	最終収集日（令和7年）	収集開始日（令和8年）
ペットボトル	12月26日(金)	1月5日(月)
電池廃蛍光灯		1月6日(火)

＜お願い＞ ごみの分別収集にご協力ください。分別せずに出されたごみが原因で、負傷事故が発生しています。
特にスプレー缶は、必ず穴をあけて資源ごみの日に出してください。

「三ない運動」をご存じですか？

政治家の寄附は禁止（贈らない）！政治家の寄附を求めない！受け取らない！

年末年始はお歳暮やお年賀など、何かと贈り物をする機会の多いシーズンですが、政治家が選挙区内の人にお金や物を贈ることはもちろん、有権者が政治家に寄附や贈り物を求めることも、公職選挙法により禁止されています。

きれいな政治、お金のかからない政治の実現、選挙の公正の確保を目指す「三ない運動」（贈らない、求めない、受け取らない）にご理解をお願いします。

※政治家本人が結婚披露宴、葬式等に自ら出席してその場で行う場合は罰則が適用されない場合があります。

問 選挙管理委員会事務局

政治家の寄附禁止の対象例



＜広報誌「総務省」（2025年12月号）より＞

市議会だより

令和 8 年 1 月号

〒583-8585 羽曳野市誉田 4-1-1

羽曳野市議会事務局 Tel. 072-958-1111

羽曳野市ウェブサイトからもご覧いただけます。

謹賀新年

羽曳野市議会議長

外園 康裕



あけましておめでとうございます。
年頭にあたり、謹んで新年のご挨拶
を申し上げます。

日頃より、市議会に対しまして
格別のご理解とご協力を賜り、心より
感謝申し上げます。

昨年、国内外で数々の重要な
出来事がありました。特に、スポーツ
分野では、世界各地で行われた大会
において、日本の選手たちが素晴ら
しい活躍を見せてくれました。また、
メジャーリーグベースボールの企画
において、活躍するダルビッシュ有
選手のマンホールカバーが、羽曳野

市立生活文化情報センター（L I C
はびきの）に設置されましたこと
は、地域活性化の一助となり、大変
嬉しく思っております。

また、引き続き、当市の魅力を
国内外に発信していくため、市と
議会は一丸となり、観光資源や地域
の特産品、そして文化遺産を積極的
に P R していく所存です。今年も、
羽曳野市ならではの魅力をさらに
広め、発展に繋げていけるよう取り
組んでまいります。

「第7次羽曳野市総合基本計画」
の策定に向け、人口減少や高齢化
という課題に直面していますが、
これらを逆に新たな機会と捉え、
市民の皆様と行政が一丸となって
取り組むことが、今後のまちづくり
における私たちの使命であると
考えています。地域資源を最大限に
活用し、総合的かつ計画的なまち
づくりを推進していくことが、未来
の羽曳野市の発展に繋がると確信
しています。

市議会においては、引き続き市民
の声をしっかりと受け止め、地域に
根差した政策を展開しながら、
環境面や災害に強いインフラ整備

にも力を入れ、誰もが安心して暮ら
せる社会の実現に向けて全力を
尽くしてまいります。また、議会
改革を進め、透明性の高い、開か
れた議会を目指して努力していき
ます。

さらに、地方自治体の役割がより
一層重要となる中、羽曳野市議会は
引き続き、市民の皆様信頼される
議会運営を行い、より良い地域社会
の実現に向けて全力を尽くす所存
です。

結びに、令和8年が市民の皆様にと
って健康で幸福に満ちた素晴ら
しい年となりますよう、心から
お祈り申し上げます、新年のご挨拶と
させていただきます。





古澤 悟



外園 康裕



幹事長 通堂 義弘

◆ 公明党



麻野 彰子

◆ 会派に属さない議員



樽井 佳代子



幹事長 花川 雅昭

◆ 市民クラブ



田中 もとかず



阪倉 禎明



幹事長 黒川 実

◆ 自由民主党・
もつと羽曳野議員団



清水 ひでただ



沼元 さえか



幹事長 百谷 孝浩

◆ 大阪維新の会



阪本 菜津代



大坪 正尚



まりやま 百合子

◆ 日本共産党



南 玲



石田 幸平



幹事長 笹井 喜世子



謹賀新年

羽曳野市議会

議会映像
ライブラリ

羽曳野市議会録画

検索

虚礼廃止を申し合わせています
公職選挙法では、議員など公職にある者の寄付行為が禁止され、明るく清潔な選挙が行われることを目指しています。今後も公職選挙法を守り、申し合わせ事項の遵守に努めますので、市民の皆様のご理解をお願いします。