

お知らせ

令和8年度 固定資産税・都市計画税 納税通知書の発送

市内に、土地・家屋・償却資産を所有する人へ、納税通知書を5月初旬に発送します。納付方法など詳細は、通知書および同封のしおりを確認ください。
※固定資産税の課税標準額の合計が、免税点(土地=30万円・家屋=20万円・償却資産=150万円)未満であれば課税されませんので、通知書の発送はありません。

※5月中旬を過ぎても納税通知書が届かない場合は問い合わせください。

☎ 税務課 (固定資産税担当)

障害者等の方に対する 軽自動車税の減免

障害者手帳(身体、療育、精神)をお持ちの人は、申請すると軽自動車税の全額減免が受けられます。

【対象車両】手帳保持者1人につき1台

●「手帳保持者」「手帳保持者と生計を共にする人」「手帳保持者を常時介護する人」が所有する軽自動車等

●車いす移動車等に構造変更した軽自動車
※自動車検査証または軽自動車届出済証に事業用と記載のある車両は対象外です。

※減免できる車両は手帳保持者1人につき普通自動車を含めて1台です。普通自動車の自動車税で減免を受ける場合は、軽自動車税の減免を受けることができません。

☎ 申請・☎ 6月1日(月)まで。必要書類を用意し、税務課(本館1階⑧窓口)で申請してください。

《必要書類》

- ・障害者手帳(更新手続き中を含む)
- ・車検証 (現在有効なもの)
- ・納税義務者の方のマイナンバーカード(通知カード、公的機関が発行する顔写真付きの本人確認書類でも可)
- ・運転者の運転免許証(コピー可)
- ・窓口に来られる人の本人確認書類
- ・委任状(納税義務者以外の方が来庁する場合。ただし、市内で納税義務者と同一世帯の親族の場合は省略可)
- ・民生委員発行の状況確認書(納税義務者と手帳をお持ちの人が別住所のとき)
- ・車いす移動車等と確認できる写真(車いす移動車等で申請する場合)

令和8年度 固定資産課税台帳の縦覧・閲覧

「縦覧」

固定資産税納税者が、市内の土地・家屋の評価額を縦覧帳簿にて確認できる制度です。

■縦覧できる方

- ・固定資産税の納税義務者本人もしくは納税管理人
- ・代理人で納税義務者本人と同居の親族(住民票で同一世帯)の人
- ・上記以外の代理人で委任状を有する人

■期間

4月1日～6月1日(土・日・祝を除く)
9:00～17:30

■記載内容

[土地] 所在地番・地目・地積・評価額
[家屋] 所在地番・家屋番号・種類・構造・床面積・評価額・建築年

「閲覧」

土地・家屋の納税義務者、または借地人・借家人が賃借権等の目的である物件に限り固定資産課税台帳を確認できる制度です。

■閲覧できる方

- ・「縦覧できる方」の要件を満たす人
- ・借地、借家人で当該借地・借家部分の賃貸借関係を確認できる書類を有する人
- ・固定資産の処分をする権利を有する人

■期間

・令和8年4月1日～令和9年3月31日(土・日・祝年末年始を除く)
・9:00～17:30

■記載内容

縦覧の記載内容のほか、課税標準額・税額

☎ 税務課(固定資産税担当)

特定健康診査受診券の発送

40歳以上の羽曳野市国民健康保険加入者へ「特定健康診査受診券(緑色封筒・水色の受診券)」の発送を4月末頃に予定しています。

【特定健診開始日】5月7日(休)から

☎ 保険年金課(保健事業担当)

☎ 072-947-3605(直通)

令和8年度 国民健康保険人間ドック費用助成

【申請開始】4月1日(休)から

【受診開始】5月7日(休)から

【申請方法】いずれかの方法で申請(受診後の申請は不可)

- ・保険年金課窓口
- ・オンライン申請

【受診方法】申請後に本市から人間ドック助成決定通知書を申請者に送付します。決定通知書が到着後、本市指定の健診機関に自身で予約してください。

※詳細は市ウェブサイトまたは4月末発送予定の特定健康診査受診券に

同封のリーフレットをご確認ください。

- ☎ 対象 申込時点で、すべてに当てはまる人
- ①羽曳野市国民健康保険加入届出日より6カ月以上経過している人
 - ②受診時に満30歳以上75歳未満の人
 - ③年度内に特定健診(プレ特定健診)を受診されていない人
 - ④国民健康保険料を滞納していない人

☎ 保険年金課(保健事業担当)

☎ 072-947-3605(直通)

令和8年度より国民健康保険料に『子ども・子育て支援納付金』が加算されます

国の「こども未来戦略」に基づき、児童手当の拡充など、子ども・子育て施策が拡充されるため、「子ども・子育て支援金制度」が創設されました。

本制度は、「子ども・子育て支援納付金」を医療保険料とあわせて所得に応じて納付するもので、子育て世帯を全世代・全経済主体で支える仕組みです。

■令和8年度からの国民健康保険料
医療分
後期高齢者支援金分
介護納付金分
(加算) 子ども・子育て支援納付金分 ※

※子どもがいる世帯の負担額が増えないよう、18歳未満の被保険者にかかる均等割額は全額軽減されます。また、医療分等と同じく、低所得世帯に対する軽減や限度額が適用されます。

☎ 保険年金課

(資格賦課担当)

令和8年度から 後期高齢者医療の保険料率が変わります

後期高齢者医療制度の保険料率は、2年ごとに設定しています。

令和8年度から、従来の保険料(医療分)に加え、子ども子育て世帯への給付に充てるため、子ども・子育て支援金分の保険料(子ども分)を算定します。子ども分については、令和8年度から令和10年度にかけて1年ごとに見直されます。

保険料の「算定方法」(令和8・9年度) ※子ども分のみ8年度のみ料率

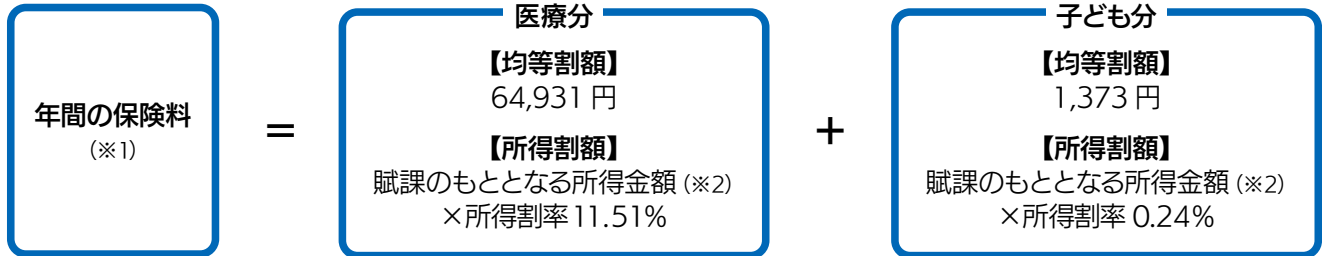

(※1) 年間の保険料の限度額は87.1万円です。(医療分85万円+子ども分2.1万円)

(※2) ・賦課のもととなる所得金額とは、総所得金額等(前年の総所得金額、山林所得金額、他の所得と区分して計算される所得の金額(分離課税として申告した株式の譲渡所得や配当所得・土地等の譲渡所得など)の合計額)から基礎控除額を控除した額です。(雑損失の繰越控除額は控除しません。)

・総所得金額等=収入額-控除額(※)

※公的年金等控除額、給与所得控除額、所得金額調整控除額、必要経費等のことをいい、医療費控除額、障害者控除額、扶養控除額等の所得控除額は含みません。

・基礎控除額は地方税法第314条の2第2項に定める金額になります。

保険料の軽減が受けられる場合

(1) 均等割額の軽減

世帯の所得水準に応じて保険料の均等割額(66,304円 ※医療分と子ども分の合算額)が次の割合で軽減されます。なお、7割軽減に該当する方は、令和8・9年度のみ特例措置により、医療分の軽減割合が7.2割軽減になります。子ども分は、特例措置がないため、7割軽減です。

軽減割合	軽減後の均等割額	所得の判定区分(同一世帯内の被保険者と世帯主の総所得金額等の合計額)
7割 (7.2割)	18,591円(年額)	[基礎控除額(43万円) + 10万円 × (給与所得者等の数 - 1)] を超えないとき
5割	33,151円(年額)	[基礎控除額(43万円) + 31万円 × 被保険者数 + 10万円 × (給与所得者等の数 - 1)] を超えないとき
2割	53,042円(年額)	[基礎控除額(43万円) + 57万円 × 被保険者数 + 10万円 × (給与所得者等の数 - 1)] を超えないとき

※波線部は同一世帯内の被保険者と世帯主に給与所得者等(次のア)~(ウ)のいずれかに該当する方が2人以上いる場合に計算します。

(ア) 給与等の収入金額が55万円を超える人

(イ) 65歳未満かつ公的年金等収入金額が60万円を超える人

(ウ) 65歳以上かつ公的年金等収入金額が125万円を超える人

※軽減の判定は、4月1日(4月2日以降に加入した場合は加入日)の世帯状況で行います。判定日の後に世帯状況に異動があった場合でも、年度途中の再判定は行いません。

※軽減判定するときの総所得金額等には、専従者控除、譲渡所得の特別控除に係る部分の税法上の規定は適用されません。

※当面の間、年金収入につき公的年金等控除額(65歳以上の人に係るものに限る。)の控除を受けた人については、公的年金等に係る所得金額から15万円を控除した所得金額を用いて軽減判定します。

※世帯主が被保険者でない場合でも、その世帯主の所得が軽減判定の対象所得に含まれます。

(2) 会社の健康保険など、被扶養者の保険料の軽減

後期高齢者医療制度に加入する日の前日に、会社の健康保険等の被扶養者の人も、保険料の負担いただきます。

当面の間、所得割額は課されず、資格取得後2年間は均等割額の5割が軽減されます。

※国民健康保険・国民健康保険組合に加入していた方は対象となりません。

(3) 留意事項

軽減対象の判定は、大阪府後期高齢者医療広域連合が所得情報に基づいて行います。原則、被保険者の方から申請をする必要はありません。ただし、所得情報がない場合は判定ができないため、市の後期高齢者医療担当窓口への簡易申告等が必要です。申告等が必要な人には、6月頃に簡易申告書を送付しますが、早めに自身での簡易申告をお願いします。

＜後期高齢者医療＞ 健康診査・歯科健康診査・人間ドック費用助成（大阪府後期高齢者医療広域連合）

『健康診査』

糖尿病や高血圧症等の生活習慣病に加え、加齢に伴う心身の衰え（フレイル）等のチェックをします。現在、生活習慣病で通院している人も受診できます。

4月下旬から5月上旬にかけて「健康診査受診券」を送付します。（年度中に75歳を迎える方は、誕生月の翌月に送付します。）年度中に1回無料で受診できます。

受診の際は「受診券」と「被保険者資格を確認できるもの（マイナ保険証・資格確認書のいずれか）」を忘れず持参ください。
※人間ドックを受診した人は、健康診査を受診する必要はありません。

■受診の際は、事前に健診機関へお問い合わせください

健康診査・歯科健康診査の実施健診機関は、大阪府後期高齢者医療広域連合ウェブサイトまたは「健康診査受診券」、「歯科健康診査のお知らせ」に同封の健診機関リストをご確認ください。

■次に該当する人は、「健康診査」「歯科健康診査」の対象外です

- ①病院または診療所に6カ月以上継続して入院中の人
- ②特別養護老人ホーム、介護老人保健施設、養護老人ホーム、障害者支援施設などの施設に入所または入居している人

『人間ドック費用の一部助成』

人間ドック（公益社団法人日本人間ドック学会が掲げる一日ドック基本検査項目表の「必須項目」を満たすものに限る。）を受診された場合の費用の一部を助成します。

費用の助成を受ける際は、人間ドックを受診し、いったん費用全額を自己負担後に、市の担当窓口へ申請してください。

年度中(4月1日から翌年3月31日まで)1回の受診に対し、26,000円を上限として費用の一部を助成します。

問『健康診査』『歯科健康診査』『人間ドック費用の一部助成』

大阪府後期高齢者医療広域連合（給付課）☎ 06-4790-2031 / 保険年金課（保健事業担当）☎ 072-947-3605

『歯科健康診査』

歯や歯肉の状態だけでなく、加齢に伴うお口の機能の低下（オーラルフレイル）を含めてチェックをしますので、義歯を使用中の人も受診してください。

4月下旬から5月上旬にかけて「歯科健康診査のお知らせ」を送付します。（年度中に75歳を迎える方は、誕生月の翌月に送付します。）年度中に1回無料で受診できます。

受診の際は「被保険者資格を確認できるもの（マイナ保険証・資格確認書のいずれか）」を忘れず持参ください。
※受診券はありません。

【申請に必要なもの】

- ①人間ドックの領収書 ②検査結果通知書一式
- ③本人確認書類 ④口座情報がわかるもの

※申請者以外の口座に振り込む場合で、申請者が自身で記入しない場合は、印かんが必要です。

狂犬病予防集合注射を実施します

犬の飼い主は、「狂犬病予防法」により年1回注射を受けさせる義務があります。最寄りの注射会場、あるいはかかりつけの動物病院で必ず注射を受けさせてください。

【狂犬病予防集合注射実施日程表】

¥ 3,500円（内訳：注射費用2,950円、済票交付手数料550円）
※つり銭がいらぬようご準備ください。

実施日	時間	会場
4月7日(火)	13:30～14:10 14:30～15:10	陵南の森総合センター図書館車庫前 島泉集会所裏側駐車場（島泉5丁目）
4月8日(水)	13:30～14:10 14:40～15:20	市民体育館 石川プラザ第2駐車場
4月11日(土)	13:30～14:30	市役所本庁議会棟駐車場
4月14日(火)	13:30～14:30	羽曳野市支所裏駐車場
4月15日(水)	13:30～14:10 14:40～15:20	丹治はやプラザ自転車置場 MOMOプラザ（羽曳が丘コミュニティセンター）
4月18日(土)	13:30～14:30	市役所本庁議会棟駐車場

※集合注射会場では犬の登録手続きを行う事ができません。手続きは市役所窓口で。

問 環境保全課

「2026(令和8)年 国民生活基礎調査」にご協力ください

調査の対象は、令和2年国勢調査区から層化無作為抽出された地区の世帯です。

調査対象世帯には、4月より、大阪府知事から任命された調査員が『調査員証』を携帯して訪問しますので、調査へのご理解・ご協力をお願いします。

詳細は、厚生労働省ウェブサイトをご覧ください。

問 大阪府藤井寺保健所
企画調整課
☎ 072-955-4181



マイナンバーカード「日曜窓口」 (受け取り、電子証明書の更新手続き)

とき 4月26日(日) 9:00～12:00

場所 ●市役所本館1階②窓口 ●支所

【受け取りの必要書類】

- ・交付通知書(はがき)・通知カード
- ・本人確認書類(運転免許証などの顔写真付きの書類なら1点、それ以外の書類は2点以上)
- ・住民基本台帳カード(お持ちの方)

【電子証明書更新手続きの必要書類】

- ・マイナンバーカード
- ・更新通知書(お持ちの方)

※受け取り場所は交付通知書を確認。

※日曜窓口ではオンライン予約の対応はしていません。

※受け取り、電子証明書の更新手続き以外の業務は行いません。

※原則、本人が受け取り者です。

問 市民課 / 支所 ☎072-955-0583

戸籍のフリガナに変更がある場合は、 5月25日(月)までに届出を

「戸籍に記載される振り仮名の通知書」のフリガナが違っている方は、5月25日(月)までに、次の方法で届けてください。(混雑が予想されますので、4月中には届出を済ませてください。)

①マイナポータルを利用する。

②住民登録地または本籍地のある市区町村の役所の窓口へ届出書を提出または郵送する。

※詳細は、市ウェブサイトまたはQRコードからご確認ください。



▲市ウェブサイト



▲法務省ウェブサイト

【問合せ】

[制度・一般]

法務省振り仮名コールセンター

☎0570-05-0310

(受付(出)日祝除く。8:30～17:15)

[マイナポータル利用方法]

マイナンバー総合フリーダイヤル

☎0120-95-0178

(受付 平日 9:30～20:00、

(出)日祝 9:30～17:30)

●市民課振り仮名担当

☎072-947-3724(直通)

(受付(出)日祝除く。9:00～17:30)

道路交通法改正 (令和8年4月1日改訂)

自転車を含む軽車両に

「青切符(交通反則通告制度)」が導入

これまで自転車の違反は、原則「赤切符(刑事手続)」でしたが、16歳以上の運転者による一定の違反行為は反則行為となり、反則金の納付が必要となります。

■主な反則金の例(自転車)

携帯電話の使用等(保持):12,000円

信号無視:6,000円

一時不停止:5,000円

交通事故防止のため、改めて交通ルールの確認と安全な行動へのご協力をお願いします。

問 道路公園課

春の全国交通安全運動

4月6日(月)～15日(水)

■全国重点

○通学路・生活道路における子どもを始めとする歩行者の安全確保

○「ながらスマホ」の根絶や歩行者優先等の安全運転意識の向上

○自転車・特定小型原動機付自転車の交通ルールの理解・遵守の徹底

■スローガン

ヘルメットかぶって安全いってきます!

≪交通安全街頭キャンペーン≫

「交通ルールの徹底」と「交通マナーの向上」を呼びかけます。

とき 4月8日(水)13:30～

場所 道の駅しらとりの郷・羽曳野

問 道路公園課

被害が発生しています!!

二セ水道局職員にご注意ください!

水道局職員を装って、皆さんの自宅を訪問したトラブルが発生しています。

○水道料金を請求する

○家庭用水道器具(浄水器など)の販売をする

○事前連絡の無い水質検査や宅内管の洗浄や点検をする

不審に思われた時は、身分証明書の提示を求め、確認するか、水道局へお問い合わせください。

問 水道局

就学相談

令和9年度小学校・義務教育学校に就学予定のお子さんを対象に就学相談を実施いたします。

就学相談とは、一人ひとりの状態や発達段階、特性などに応じ、その個性や能力が発揮できる教育環境や支援について相談を行い、お子さんにとってよりよい就学先や学びの場、支援方法を一緒に考える場です。

お子さんに医療的ケアが必要、地域の小学校の支援学級在籍や支援学校への就学を検討している場合は必ず申し込みください。

就学相談説明会(事前申し込み不要)

[とき] 4月21日(火)10:00～11:00

支援学級や通級指導教室などそれぞれの学びの場の説明、就学相談の申し込みから就学先決定までの流れを説明します。

申込 お子さんが在籍している幼稚園・保育園・こども園等を通じて申し込みください。在籍園(所)が市外の場合や、園(所)をご利用でない場合は、学校教育課に申し込みください。(申込用紙は、学校教育課窓口・各園にあります。)[5月1日(金)締切]※希望がありましたら締切後も随時受け付けます。

問 学校教育課(就学相談担当)

令和8年度 就学援助

経済的な理由で、市立小中義務教育学校にお子さんを就学させることが困難な保護者に対して、学用品費などの一部を援助しています。

受付 5月1日(金)～29日(金)(土)日祝除く
※オンライン申請も可能。詳細は市ウェブサイト参照。(ただし学校諸経費に滞納がある人はできません)

【受付場所】児童生徒が就学している各学校(義務教育学校)または学校教育課まで。受給資格等は4月に学校から配信されるテトルの案内を確認ください。

≪期間中に申請できなかった人≫

●令和9年2月26日(金)まで随時受付。ただし、支給額は申請月によって減額されます。

●年度ごとの審査となります。毎年申請が必要です。

問 学校教育課

☎072-947-3907(直通)

特別障害者手当・障害児福祉手当・福祉手当(経過措置分)支給額の改定(令和8年4月分より改定)

■特別障害者手当

対象 20歳以上で、政令で定める程度の著しく重度の障害の状態にあり、日常生活において、常時特別な介護を必要とする人

支給 所得制限あり。施設入所、3カ月を超える入院の場合は支給されません。

【支給額：月額 30,450 円】

■障害児福祉手当

対象 20歳未満で、政令で定める程度の重度の障害の状態にあり、日常生活において、常時介護を必要とする人

支給 所得制限あり。施設入所、障害を事由とする年金を受給中の場合は支給されません。

【支給額：月額 16,560 円】

■福祉手当(経過措置分)

【支給額：月額 16,560 円】

※現在受給中の人は申請不要です。

※必要書類は、問い合わせください。

問 障害福祉課 ☎ 072-947-3824

FAX 072-957-1238

教えて消費生活 Q&A

～賃貸住宅の原状回復をめぐるトラブル～

Q 5年間居住した賃貸マンションを退去したが、原状回復の費用として、クロス張替え・フローリング補修・ハウスクリーニングで高額な請求をされている。支払わなければならないのか？

A 賃貸住宅の原状回復では、借主の故意過失や通常使用とは考えられない使い方によって発生したキズや汚れ等を元に戻す費用は借主負担、経年による損耗や通常使用によるキズや汚れは貸主負担とすることが基本的な考え方です。ただし、契約書の特約が適正でその内容に合意していれば、特約が優先されます。

そのため、しっかり内容を確認し理解した上で契約しましょう。また、入居・退去時には賃貸住宅のキズや汚れを記録しておくことや、請求内容に納得できなければ貸主に説明を求めることもトラブル防止には大切です。原状回復の費用負担については、国土交通省の「原状回復をめぐるトラブルとガイドライン」に一般的な基準がまとめられています。ぜひ参考にしてください。

《消費生活相談》消費生活センター ☎ 072-947-3715 (直通)
10:00 ~ 12:00、13:00 ~ 15:30 ※(土)(日)祝除く

4月は「若年層の性暴力被害予防月間」です

性犯罪・性暴力は重大な人権侵害であり、決して許されません。

内閣府では、若年層の性被害に関する問題を広報啓発するのに適した、入学・進学時期である4月を「若年層の性暴力被害予防月間」として、広報・啓発を集中的に実施しています。

「AV出演被害」「JKビジネス」「レイプドラッグの問題」「酔わせて性的行為を強要」「SNSを利用した性被害」「痴漢」など、若年層のさまざまな性暴力被害の予防啓発や性暴力被害に関する相談先の周知、周りからの声掛けの必要性などの啓発を行うほか、若年層が性暴力の加害者、被害者、傍観者にならないための啓発を行います。

相手が同意していない性的な行為は性暴力であり許されません。もし自分が同意していない性的な行為をされたら、それは性暴力被害です。ためらわずに相談してください。

月間中は、若年層のさまざまな性暴力被害について予防啓

発や相談先の周知、被害者に対する周りの人からのサポートの必要性などの啓発を行います。本月間を通じて、「同意のない性的な行為は性暴力」「被害者は悪くない」という認識を、社会全体に広げていきます。詳細は、内閣府ウェブサイト「若年層の性暴力防止に向けた取組」で検索。

問 人権推進課

令和8年5月から 気象の警報などが 大きく変わります



○避難行動に対応した警戒レベルの数字を名称に含めて発表します。
○「土砂災害警戒情報」は「レベル4土砂災害危険警報」という名称になります。

国土交通省水管理・国土保全局と気象庁は、令和8年5月下旬(予定)から新たな防災気象情報の運用を開始し、現行の大雨警報・注意報などの名称が変わります。名称が変わっても、避難に関する考え方はこれまでと変わりありませんので、レベル3警報やレベル4危険警報が発表されたら、自治体からの避難指示等に十分留意し、危険度が高まった地域が地図で表示される「キキクル」を参照して、危険な場所にいる方は早めの避難を心がけてください。

気象庁ウェブサイト内の特設ページ(*)を参考に、情報が発表された際にどのような行動をとるか、ご家庭や企業・組織内であらかじめ決めていただくようお願いします。

(*)特設ページはコチラのQRコードから →

問 危機管理課 / 大阪管区気象台 ☎ 06-6949-6308



	河川氾濫	大雨	土砂災害	高潮	行動
警戒レベル5相当	レベル5 氾濫特別警報	レベル5 大雨特別警報	レベル5 土砂災害特別警報	レベル5 高潮特別警報	・すでに安全な避難ができず、命が危険な状況 ・今いる場所よりも安全な場所に直ちに移動する
警戒レベル4相当	レベル4 氾濫危険警報	レベル4 大雨危険警報	レベル4 土砂災害危険警報	レベル4 高潮危険警報	・危険な場所から全員避難する ※台風などで暴風が予想される場合は暴風が吹き始める前に避難を完了
警戒レベル3相当	レベル3 氾濫警報	レベル3 大雨警報	レベル3 土砂災害警報	レベル3 高潮警報	・避難に時間がかかる高齢者等は危険な場所から避難する ・高齢者等以外の人も必要に応じて避難の準備や自主避難
警戒レベル2相当	レベル2 氾濫注意報	レベル2 大雨注意報	レベル2 土砂災害注意報	レベル2 高潮注意報	・ハザードマップ等で災害リスクを再確認する ・自治体から発表される避難情報の把握手段を再確認する
警戒レベル1相当	早期注意情報				・災害への心構えを一段高める ・職員の連絡体制を確認する

火災予防条例の改正「感震ブレーカーの普及推進」

大規模地震時には、住民等が避難を要することにより、火災の発見、通報、初期段階での消火が遅れ、また、災害の同時発生により、消防力が不足し、水道管の破断等により消防水利が確保できないなど、消火活動が困難な状況となるおそれがあります。

近年の大規模地震においては、電気に起因する火災が多く発生しており、地震時の電気火災リスクを低減するため、住宅における火災の予防推進項目に、感震ブレーカーの普及推進を追加しました。(大阪南消防組合火災予防条例第29条の2)

感震ブレーカーの詳細は消防局ウェブサイトをご覧ください。

■感震ブレーカーの種類

分電盤タイプ(内蔵型)	分電盤タイプ(後付型)	コンセントタイプ	簡易タイプ
分電盤に内蔵されたセンサーが揺れを検知し、ブレーカーを落とすことで電気を遮断。 約5~8万円(標準的なもの)	分電盤に感震機能を外付けするタイプで、漏電ブレーカーが設置されている場合に設置可能。 約2万円	コンセントに内蔵されたセンサーが揺れを検知し、コンセントから電気を遮断。 約5,000円~2万円	ばねの作動や重りの落下によりブレーカーを落とすことで、電気を遮断。 3,000円~4,000円程度
電気工が必要	電気工が必要	電気工が必要なタイプと、コンセントに差し込むだけのタイプがある	電気工が不要

問 大阪南消防局警防部予防課
☎ 072-958-9928



令和7年中の災害状況

令和7年中、大阪南消防組合管内で発生した火災は136件で死者は7人、負傷者は22人でした。火災の内訳は建物火災が78件、車両火災が19件、林野火災が2件、その他火災が37件でした。

次に救急車の出動件数は、31,914件でした。救急の内訳は急病が21,108件、一般負傷が6,089件、交通事故が1,889件、その他が2,828件でした。

【大阪南消防組合管内の災害状況】

種別	火災	救急	救助	その他	合計
令和7年	136	31,914	749	2,354	35,154
令和6年	96	32,887	653	2,138	35,774
前年比	+40	-973	+96	+216	-620

【羽曳野市の災害状況】

種別	火災	救急	救助	その他	合計
件数	15	7,696	144	505	8,360
前年比	-3	-501	+12	+94	-398

問 大阪南消防局 総務部人事企画課
☎ 072-958-9988

里親募集説明会

さまざまな事情で、家庭で暮らせない子どもたちのための里親制度があります。

里親制度や子どもたちのことを、「with里親」の私たちとお話しませんか。

とき 4月25日(出) 10:00～15:00

場所 LIC はびきの 中会議室 B

対象 里親制度に関心がある人

申込 事前に電話かメールで申し込みが必要ですが

問 里親支援センター with 里親

☎ 072-959-2202

メール withsatooya@takawashigakuen.com

放課後児童支援員・補助員の募集

放課後児童支援員・補助員(週5日勤務)

定員 3人程度(社会保険・期末手当有)

勤務 (月～金)月2回程度の土曜保育出勤(平日12:45～17:45 学校休業日等8:30～17:15)

放課後児童支援員の補助員(スポット勤務)

勤務可能日を登録して働く仕事です。

定員 10人程度(社会保険・期末手当なし)

勤務 シフト制(平日12:45～17:45 学校休業日等8:30～17:15)

対象 児童の保育に興味のある人

任用 勤務可能日～令和8年3月31日(再度の採用あり)

申込 Web 応募もしくは次世代育成課の窓口へ採用試験申込書の提出
※詳細は募集要項をご覧ください(同課窓口、市ウェブサイトに掲載)。

問 次世代育成課

留守家庭児童会で勤務できる看護師の募集(会計年度任用職員：一般)

児童の医療的ケア行為・サポート業務

定員 2人程度

対象 看護師免許を有する人

場所 市内の留守家庭児童会

勤務 【平日】放課後～17:00の間で対象児童がいる時間

【(出)・夏休み等】8:30～17:00の間で対象児童がいる時間

任用 令和8年4月1日～令和9年3月31日(再度の採用あり)

申込 事前に連絡の上、次世代育成課の窓口へ採用試験申込書の提出

問 次世代育成課

公用封筒に広告を掲載しませんか

広告媒体	公用封筒 (市役所から主に市民・企業・行政機関等へ発送する共通封筒)	
	長形3号	角形2号
1枚の規格	縦75×横85mm	縦100×横100mm
使用期間	封筒作成後～使用を終了するまで(概ね1年間)	
印刷枚数	50,000枚	25,000枚
広告掲載料	100,000円(1枚) (消費税・地方消費税含む。)	50,000円(1枚) (消費税・地方消費税含む。)

※広告募集要項・申込書等の詳細は市ウェブサイト参照。

申込 4月6日(月)～24日(金)

問 総務課 ☎ 072-947-3812 (直通)

令和8年度 府営住宅総合募集(入居者募集)

「新婚・子育て世帯向け」「一般世帯向け」「福祉世帯向け」「車いす常用者世帯向け」などの応募区分ごとに府営住宅の入居者を年6回募集します。

【申込書配布・受付期間】

[第1回] 4月1日(火)～15日(水) [第2回] 6月1日(月)～15日(月)

[第3回] 8月3日(月)～17日(月) [第4回] 10月1日(木)～15日(木)

[第5回] 12月1日(火)～15日(火) [第6回] 令和9年2月1日(月)～15日(月)

申込 郵送(当日消印有効)または管理センターウェブサイトから申し込んでください。

※申し込みは、収入基準などの申込資格を満たしている必要があります。詳しくは募集案内で確認ください。

※その他、先着順で申込みできる住宅もあります。(通年随時募集)

問 大阪府営住宅藤井寺管理センター ☎ 072-930-1093

羽曳野市男女共同参画推進審議会委員募集

本市の男女共同参画推進等に関する事についての調査、審議(年1回程度)に出席し、市民の立場から意見・提言を行う内容です。

募集 2人(任期：令和8年6月1日から2年間)

資格 条件をすべて満たす方。

①市が行う男女共同参画推進施策に関心を持ち、積極的に発言ができる人

②令和8年6月1日現在で満18歳以上(おおむね70歳まで)の市内在住、在勤、在学の人

③平日9:00～17:00の会議に出席が可能な人

④国または地方公共団体の議員および常勤の公務員でない人

応募 次の書類を、持参または郵送で提出してください。【①申込書 ②課題論文】

男女共同参画に関する問題点や気になること、その解決についての提案など、地域や生活に密着した視点から、あなたの考えをお書きください。

4月30日(木)17:30まで(郵送の場合は当日消印有効)

①提出した申込書などは返却しません。個人情報に関する法律に基づき取り扱います。

②申込書は人権推進課で配布します(市ウェブサイトからダウンロード可能)。

選考 申込書、課題論文の審査で決定。課題論文は、「意欲度・理解度・具体性・論理性」の4点を審査します。

申込・**問** 〒583-8585 誉田4-1-1 人権推進課 本館4階

☎ 072-947-3606 (直通)

柏羽藤環境事業組合 職員募集

次の職種について職員を募集します。詳しくは、柏羽藤環境事業組合ウェブサイト「職員採用試験実施案内(4月1日(火)公開)」参照

職種(試験区分)	募集人数	受験資格(以下のすべての要件を満たす人)
事務職(上級)	1人程度	①平成3年4月2日以降に生まれた人 ②学校教育法による大学(短期大学は除く)を卒業している人
技術職電気(上級)	1人程度	①平成3年4月2日以降に生まれた人 ②学校教育法による大学(短期大学は除く)において、電気を専攻する学部・学科を卒業している人
技術職機械(上級)	1人程度	①平成3年4月2日以降に生まれた人 ②学校教育法による大学(短期大学は除く)において、機械を専攻する学部・学科を卒業している人
技術職(初級)	2人程度	①平成3年4月2日以降に生まれた人 ②学校教育法による高等学校又は高等専門学校を卒業している人

試験 5月17日(日)

申込 4月1日(火)～28日(火)(28日消印有効) ※郵送のみの受付

提出書類(申込書、受験票)に必要事項を記入し、郵送にて申込。

〒582-0027 大阪府柏原市円明町666番地 柏羽藤環境事業組合総務課宛て

問 柏羽藤環境事業組合 総務課 ☎072-976-3333



定期救命講習(普通救命講習I)

AED(自動体外式除細動器)の使用
方法を含めた応急手当など普通救命講習Iを実施します。

とき 5月9日(出) 13:30～16:30
(WEB講習修了者14:30～16:30)

場所 柏原市立国分図書館(柏原市田辺1-3-7)

対象 柏原市・富田林市・河内長野市・羽曳野市・藤井寺市・太子町・河南町・千早赤阪村に在住、在勤、在学の人

定員 先着30人

申込 4月9日(火)9:00から電話申込

問 大阪南消防局警防部救急課

☎072-958-9932

(平日9:00～17:00)

防火管理者講習

とき [甲種] 5月25日(月)・26日(火)2日間 [乙種] 5月25日(月)

場所 レインボーホール(富田林市市民会館)富田林市栗ヶ池町2969-5

定員 先着78人

申込・問 協会ウェブサイトをご確認ください。一般財団法人大阪府消防防災協会 ☎06-6943-7654



令和8年度 大阪府点訳・朗読奉仕員中級養成講座

視覚に障害のある人のために、声の図書、点字本の製作、対面朗読などのボランティア活動をする人で、基礎的な知識・技能のある人を対象に、「点訳奉仕員中級養成講座」「朗読奉仕員中級養成講座」を実施します。

とき 6月4日～12月3日(毎週休全24回 ※7月2日、8月13日、10月8日除く)

場所 大阪府立福祉情報コミュニケーションセンター

対象 すべて満たす人(※過去に本講座を修了した人、初めて学習する人は受講不可。)

①大阪府内在住・在勤の人

②市町村等が実施する初級点訳・朗読奉仕員養成講座を修了した人、または同等の技術力を習得していると認められる人

③講座修了後、府内で点訳・朗読奉仕員として活動する人。

定員 各25人 ※受講判定試験あり(5月14日(木)予定)

¥ 教材の一部を実費負担の場合あり

申込・問 申込書を4月24日(金)(必着)までに、郵送・FAX・インターネットで申込。

一般財団法人大阪府視覚障害者福祉協会(視覚障がい者支援センター)大阪府点訳・朗読奉仕員中級養成講座担当

〒537-0025 大阪市東成区中道1-3-59 視覚障がい者支援センター内
大阪府ウェブサイト[大阪府点訳・朗読奉仕員中級養成講座]で検索

☎06-6748-0611(平日9:00～17:00) FAX06-6748-0631

パソコン、スマホ相談会

パソコン、スマホの困りごとを個別に対応、解決します。

とき 5月19日(火)、6月16日(火) 各日13:00～17:00(第3(火)予定)

場所 LICはびきの3階 小会議室 対象 市内在住の方 定員 各日先着6人

¥1時間500円 持物 ノートパソコン(貸出あり)

申込 要予約。会ウェブサイト(QRコード)から申込。相談内容をお伝えください。

問 羽曳野ITサポート会(カワイ) it.habikino@gmail.com



ビューティートライアル講座 第1回 「紫外線に負けないブライティングケア」

誰もが明るく過ごし、自分に自信を持ち、人との交流を深めていただくための講座です。いつまでも心身ともに若々しくありたい人、普段からの肌ケアに関心のある人、参加しませんか。

とき 5月16日(出)10:00～

場所 人権文化センター 多目的室1・2

講師 メナードフェイシャルサロン ビューティアドバイザー

対象 市内在住、在勤、在学の人、男女に関係なく、子ども連れでも参加できます。

定員 先着10人 ¥500円(当日支払)

持物 普段使用しているメイク道具・顔拭き用タオル

申込・問 4月1日(火)9:30～17:00

電話申込。

人権文化センター ☎072-955-4556

羽曳野市手話教室

聴覚障害者への理解、手話の普及を目的とした手話教室です。

とき [入門] 5月13日～10月7日 [基礎] 10月14日～令和9年3月10日
(毎週水)41回 ※8月12日、9月23日(祝)、12月30日は休講

昼の部 10:00～12:00 夜の部 19:00～21:00

場所 市役所別館2階ほか

対象 市内在住、在勤、在学の人(中学生以上)。

手話学習が初めての人。

子ども連れ不可。申込後の昼・夜の変更不可。

定員 各先着30人 ¥3,300円(テキスト代)

申込・問 4月1日(水)～5月8日(金) 窓口、電話、FAX 申込

障害福祉課 ☎ 072-947-3824 (直通) FAX 072-957-1238



羽曳野市点字教室

6つの点から広がる世界。点字をわかりやすく楽しく学べる教室です。

とき [初級] 5月12日・19日・26日、6月9日・16日・23日、7月14日・21日、
8月4日・18日(予備日9月1日)

[中級] 9月8日・15日・29日、10月6日・27日、11月10日・24日、
12月1日・8日・15日(予備日12月22日)

(懇話会) 2月2日(予備日) 3月2日

全火 13:30～15:30

場所 市役所別館2階 研修室1・2 **対象** 市内在住、在勤、在学の人

定員 8人 **講師** 点訳サークルひまわり ¥770円(教材費)

申込・問 4月1日(水)～30日(水) 窓口、電話、FAX 申込。

障害福祉課 ☎ 072-947-3824 (直通) FAX 072-957-1238

令和8年度 大阪府要約筆記者養成講座

とき 6月7日(日)～12月6日(日)(全21回)

※講座は基本出に開催。6月7日、12月6日は日開催。

場所 大阪府立福祉情報コミュニケーションセンター

対象 大阪府内居住、通学、通勤の人で、要約筆記者として活動する意思のある人。

暴力団員または暴力団密接関係者でない人。

定員 ①手書きコース12人 ②パソコンコース12人

¥ テキスト代は実費負担。

申込 申込書を5月6日(水)(消印有効)までに郵送、インターネットで申込。

〒537-0025 大阪府大阪市東成区中道1-3-59

大阪府立福祉情報コミュニケーションセンター 3階(要約筆記) 特定非営利活動法

人大阪府中途失聴・難聴者協会

大阪府ウェブサイト [大阪府要約筆記者養成講座] で検索。

問 府民お問合せセンター ☎ 06-6910-8001 (平日9:00～18:00)

向野老人いこいの家

令和8年度教室 受講者募集

5月～令和9年3月 各教室毎月1回(祝日等による変更・調整があります)。

【対象】 市内在住で60歳以上の人

【申込】 4月6日(月)～8日(水)

9:00～17:00 電話申込

カラオケ教室 演歌中心の選曲です

とき 毎月第2(水) 14:00～16:00

定員 先着40人 **持物** 水筒、レコーダー(必要な方)、筆記用具

大人の折り紙教室 講師のオリジナル作品の講習もあります

とき 毎月第2(水) 13:30～15:00

定員 先着12人

持物 折り紙、筆記用具

そろばんで脳トレ教室 そろばんのほか、ミニゲームや手遊びによる脳トレです。

とき [Aコース] 毎月第1(水) [Bコース] 毎月第3(水) 各10:00～11:30

定員 各先着12人 ¥ テキスト代500円程度 **持物** 筆記用具(そろばんは教室で用意しますが、使い慣れたものがある人は持参ください)。

申込・問 4月6日(月)～8日(水) 9:00～17:00 電話申込。

向野老人いこいの家

☎ 072-952-0033

はびきのおもちゃ病院

とき 4月12日(日) 9:00～12:00

※修理の受付は11:30まで

場所 市役所別館2階

他 おもちゃの取扱説明書があれば持参ください。

問 羽曳野市社会福祉協議会

☎ 072-958-2315 (平日のみ)

おとなの講座

大人の居場所です。おしゃべりしながら楽しみましょう。

自力整体教室 第1・3・5(水) 14:30～16:00

手編み教室 第2(水)・第4(月) 13:30～15:30

書道教室 毎週(金) 14:30～16:00



ちぎり絵教室 第2(水) 13:30～15:30

申込・問 NPO 法人南河内こどもステーション

☎・FAX 072-957-1114

コミュニティセンター教室生募集 (丹治はやプラザ・石川プラザ・MOMOプラザ)

申込は、各コミュニティセンターの窓口まで。詳細は、QRコードを読み込んでいただき、ウェブサイトでご覧いただくか、お問い合わせください。

<p>丹治はやプラザ ☎072-937-2355</p> 	<p>■手づくりアロマリップクリーム講座 4月13日(月) ■フェイストリートメント 5月11日(月) ■誰でもできるヨガと秘密のアンチエイジング教室(火) 新規 ■歌声くらぶ 4月28日(火) 14:00～ ■己書教室(水) ■リフレッシュヨガ教室(水) ■太極拳教室(水) ■手作りパン教室 4月9日(水) ■はじめてのフラダンス教室(金) ■ストレッチポール&リズム体操(金)</p>
<p>石川プラザ ☎072-950-2002</p> 	<p>■健康・美人大学(月) ■楽しい『ZUMBA』ダンス(火) ■フラダンス教室(火) ■やさしいヨガ教室(水) ■健康いきいきクラブ(水) ■ゆう～遊太極拳教室(金) ■背骨コンディショニング(金) ■土曜ベーシックヨガ教室(土) ■からだ改革『ピラティス』(火) ■アロマリップクリーム作り 4月9日(水) ■いちごのかわいいFL アレンジメント 4月17日(金) ■初夏の鳥かごFL アレンジメント 5月15日(金) ■歌声くらぶ 5月19日(火) ■紫陽花のエlegantアレンジ 6月19日(金)</p>
<p>MOMO プラザ ☎072-957-5553</p> 	<p>■リフレッシュヨガ(月) ■イブニングヨガ・ナイトヨガ(月) ■ストレッチヨガ(水) ■アシュタンガヨガ(水) ■踊る健康・楽しい ZUNBA (日) ■背骨コンディショニング(水) ■背すじ美人(火) ■整うカラダピラティス(日) ■きのくり健康教室(月) ■ぱ～んぱ!パン教室(土) ■ ZUNBA + PILATES (日) ■書を楽しむ教室(金) ■簡単♡大人のパン教室(土) ■ ZUMBA ショートコース 45 (日) ■茶道教室(水) ■心もカラダも整うリラックス教室(水) ■ STRONG NATION (日) ■やさしいフラダンス教室(火) ■まるごと韓国語文化教室(金) ■楽しい和装教室(火)</p>

はびきの市民大学 軽里 1-1-1 (LIC はびきの内) ☎072-950-5503 FAX 072-950-5650



令和8年度 単位認定講座

<p>講座① 大阪を描く、大阪で描く 6月2日～7月28日 (火)6回 14:30～16:00</p>
<p>講座② 一から学ぶ漢詩・漢文の世界。名作を楽しむ講座。 6月10日～7月15日 (水)6回 10:30～12:00</p>
<p>講座③ 神童モーツァルト 多様な作品の魅力に迫る 【大阪音楽大学提携講座】 6月3日～7月15日 (水)6回 14:30～16:00</p>
<p>講座④ 史料から読み解く豊臣の軌跡 6月5日～8月21日 (金)6回 14:30～16:00</p>
<p>講座⑤ 日本の国連加盟 70年～平和への軌跡と現在地点を学ぶ 【学長企画講座】 6月6日～7月11日 (土)6回 10:30～12:00</p>
<p>講座⑥ ロボットとAI 変える私たちの未来 5月30日～8月22日 (土)6回 14:30～16:00</p>
<p>講座①～⑥ 場所 視聴覚室 (講座③は音楽実習室) 対象 どなたでも (市外可) ¥各3,000円 支払 [来館支払] 申込来館時に、お支払いください。[銀行振込] 事務局が案内する期日内に、お支払いください。(返金不可) 定員 先着各60人 申込 4月6日(月)～5月22日(金) 来館・はびきの市民大学ウェブサイト・電話申込</p>

■第1部 学位記授与式 ■第2部 Spring Concert

<p>第2部 【出演】 TROMBONE SONIC (在籍数50人を超える日本最大級のトロンボーンアンサンブル) とき 5月16日(土) 13:45～15:35 (13:15開場) 場所 サムテックホールM</p>
--

公開講座

<p>慧星ってどんな星?大阪市立科学館へ行ってみよう 科学館研修室でレクチャー後、プラネタリウム鑑賞 とき 5月22日(金) 13:10～14:45 場所 大阪市立科学館(集合・解散) ¥500円(入館料別) 定員 先着60人 申込 4月11日(土)～5月15日(金) 来館・電話・FAX申込</p>
<p>改めて知る印象派とその前後 とき 5月31日(日) 10:30～12:00 場所 視聴覚室 ¥500円 定員 先着60人 申込 4月11日(土)～5月28日(水) 来館・電話・FAX申込</p>
<p>誰も行けない場所へ! ロボットが広げる空と宇宙のフロンティア とき [第1回] 6月13日(土) 14:30～16:00 宇宙ロボット:小天体探査ローバを知ろう [第2回] 6月20日(土) 14:30～16:00 航空ロボット:自律型無人飛行機を知ろう 場所 視聴覚室 ¥1,000円(2回分) 定員 先着各60人 申込 4月11日(土)～6月12日(金) 来館・電話・FAX申込</p>
<p>各公開講座 支払 [来館支払] 申込来館時に、お支払いください。[銀行振込] 事務局が案内する期日内に、お支払いください。(返金不可)</p>

令和8年度 はびきのふれ愛学のスミ 陵南の森公民館市民生涯学習講座(春) 受講生募集

【対象】 市内在住・在勤・在学の人

【申込】 4月6日(月)10:00～17日(金)17:00 電話申込 ☎ 072-952-2751

1通話で1人のみ1講座の申込(食育講座は1組単位)。受付時に氏名・年齢・電話番号が必要。代理申込可。

【¥】 返金不可。講座運営費は講座初日に持参ください。材料費は講座の申込期日までに持参ください。

期限内に持参されない場合はキャンセル扱いになります。(講座運営費、材料費はお釣りがないようにお願いします。)

【他】 駐車場に限りがあるので、公共交通機関または公共施設循環バスを利用ください。

R8-01 ●ヨガ入門講座 健康と幸せをよぶヨガ～誰もが楽しく簡単に～

【とき】 5月22日、6月5日・19日・26日(金)14:30～15:45(受付14:00) **【場所】** 和室 **【定員】** 10人 **【¥】** [講座運営費] 1,600円

【持物】 汗ふきタオル、飲料、動きやすい服装

R8-02 ●ペン習字入門講座 美文字に挑戦!

【とき】 5月21日・28日、6月4日・11日(休)13:00～15:00(受付12:30) **【場所】** 実習室 **【定員】** 10人

【¥】 [講座運営費] 800円 [材料費] 500円 **【持物】** 筆記用具

R8-03 ●文芸セミナー 森鷗外を読む

【とき】 5月12日・19日・26日、6月2日(休)14:00～15:30(受付13:00) **【場所】** 会議・視聴覚室 **【定員】** 15人

【¥】 [講座運営費] 1,600円 **【持物】** 筆記用具

R8-04 ●アートビーズ入門講座 ビーズ刺繍でアクセサリー作り(初級)に挑戦!

【とき】 5月13日・27日(休)13:30～15:30(受付13:00) **【場所】** 実習室 **【定員】** 10人 **【¥】** [講座運営費] 400円 [材料費] 2,000円

【持物】 針、ミシン糸(白色) **【他】** 作品見本を展示します

催し

プラザ・カフェ (オレンジカフェ)

オレンジカフェ(認知症カフェ)は、認知症の本人や家族、地域の人々が気軽に集まって話せる場所です。認知症について知り、介護・福祉・医療の専門職に相談もできます。どなたでも参加できますので、気軽にお越しください。

【とき】 4月23日(休)15:00～16:00

【場所】 プラザ薬局西浦店(西浦3-5-10 西浦クリニックビル1階)

【対象】 認知症の本人とその家族、地域にお住まいの人など、どなたでも

【他】 カフェの開催時間中で、認知症に関するミニ講座を予定しています。個別相談ブースも設けています。

【問】 プラザ薬局西浦店
☎ 072-957-5757



農業塾受講生募集

オーガニック農業を学ぶ受講生を募集しています。安心安全な農作物を自分たちで耕作してもらうため、「農業塾」を毎年開催しています。

【とき】 5月上旬～12月(8月休み)毎週(土)9:00～11:00(座学30分、その後実習)

【対象】 どなたでも次の要件を満たす人
①反社会勢力でない人 ②中学生以下や歩行困難等の場合は保護者・介助者の同伴できる人 ③本農業塾の趣旨を理解いただき、協調性を持って受講いただける人

【定員】 30人 **【¥】** 年間21,000円

【申込・問】 4月22日(休)までに、電話・メール申込。狭山池土地改良区
☎ 072-365-0053

✉ midorinetsayamaike@violin.ocn.ne.jp

菊花講習会

ドーム菊(ぼんてん菊)作り・小菊作りを行います。参加者には、ドーム菊苗無料進呈。講習会終了後に菊苗の販売をします。

【とき】 5月19日(休)13:30～

【場所】 陵南の森公民館2階第1研修室

【対象】 どなたでも

【問】 大阪菊花会(芝田)

☎ 090-1890-0955

農とみどり推進課

☎ 072-947-3707(直通)

菊苗の販売

【とき】 5月19日(休)15:30～

大菊苗、ドーム菊(ぼんてん菊)の販売

7月21日(休)13:30～

福助苗の販売

※無くなりしだい終了

【場所】 陵南の森公民館 ゲートボール場横

【問】 大阪菊花会(芝田)

☎ 090-1890-0955

農とみどり推進課

☎ 072-947-3707(直通)

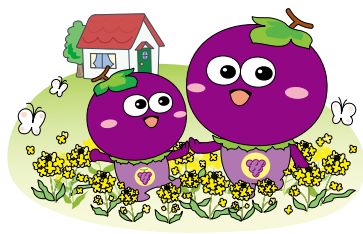

古代史・月例見学会 NPO 法人フィールドミュージアムトーク史遊会

■月例見学会「古市古墳群内の順(巡) 礼街道を歩く」

🕒 とき 4月26日(日) [集合] 10:00 古市駅東広場
💰 ¥200円 (資料代など) 申込 事前申込不要 持物 昼食持参 他 雨天順延

《コース》

古市駅東広場～西浦銅鐸出土地(西浦小学校)～白髪山古墳(清寧天皇陵古墳)～小白髪山古墳～軽里大塚古墳(白鳥陵古墳)～順礼街道道標～峯ヶ塚古墳・LICはびきの(昼食)～下田池堤上道標～岡ミサンザイ古墳(仲哀天皇陵古墳)～旧三ツ池・アイセルシユラホール(休憩)～葛井寺(解散 15:30頃・約7km)

■古代史見学会「奈良県馬見丘陵の古墳群を歩く」

🕒 とき 5月16日(日) [集合] 10:30 近鉄大阪線五位堂駅北口ロータリー
💰 ¥200円 (資料代など) 申込 事前申込不要 持物 昼食持参 他 雨天順延

《コース》

五位堂駅～奈良交通バス10:56発～牧野古墳～三吉石塚古墳～新木山古墳～竹取公園(昼食)～馬見丘陵公園内(巢山古墳、狐塚古墳、ナガレ山古墳、乙女山古墳など)～馬見丘陵公園(奈良交通バス)～五位堂駅(解散 16:30頃・約8km)

※参加の際は、事前の体温確認・水分補給など十分な体調管理をお願いします。

📞 NPO 法人フィールドミュージアムトーク史遊会 (至田)
☎090-3825-6412 メール shiday@maia.eonet.ne.jp

大阪府立近つ飛鳥博物館 4月の催し ☎0721-93-8321

■令和8年度 春季特別陳列「大阪の眠れる逸品たち」

大阪府教育庁文化財保護課では、おおよそ100年前からの文化財の調査記録を保管しています。1950年代ごろからは遺跡の発掘調査を行い、数々の成果をあげてきました。

その成果は、当館をはじめ府立博物館にて一般公開していますが、その一方で公開のタイミングを逃してしまったものや、発掘調査概報として発表されたが、府民の目に触れる機会がなかったものがあります。本展では、このような遺物を陳列・紹介します。

🕒 とき 4月25日(土)～6月7日(日) 10:00～17:00 (入館 16:30まで)
※休館：毎週月(5月4日(火・祝)は開館し、5月7日(木)が休館)

📍 場所 地階特別展示室

■子どもファーストデイ (色々な工作を楽しみましょう。工作の内容は毎月替わります。)

🕒 とき 4月18日(土) 13:30～15:00 📍 場所 博物館1階ロビー
対象 中学生以下の児童とその保護者 定員 先着40人 💰 ¥100円

■古墳の森コンサート (南河内地域の高校生によるライブコンサート)

🕒 とき 4月29日(水・祝) 13:00～16:00 📍 場所 博物館 屋上階段広場

月例見学会「巨大古墳の築造に関わった土師氏ゆかりの地を訪ねる」

🕒 とき 5月23日(日) 13:00～
近鉄「土師ノ里」駅集合 (少雨決行)

《コース》

土師ノ里駅～鍋塚古墳～唐櫃山古墳～允恭天皇陵古墳～宮の南塚古墳～道明寺～三ツ塚古墳～仲津姫命陵古墳～古室山古墳～大鳥塚古墳～応神天皇陵古墳～応神天皇陵古墳外濠外提～羽曳野市役所(終了 16:00)

💰 ¥200円 (傷害保険料含む)
申込・問 羽曳野まち歩きガイドの会
(細見) ☎080-5328-1137
メール katu.hosomi@gmail.com

第5回 はびきのふらり ～歩いて感じる世界遺産のまち・羽曳野～

主催 羽曳野市スポーツ推進協議会
🕒 とき 4月25日(日) 9:30～12:00
(受付 9:00～) 少雨決行、雨天中止

《コース》

古市駅東広場(受付)～日本武尊白鳥陵～軽羽迦神社～峯ヶ塚古墳～LICはびきの～野中寺～古市大溝～翠鳥園遺跡公園～古市駅東広場(ゴール・解散)
(約6.1km)
※コースが変更となる場合があります。

定員 50人程度
申込 4月3日(金)～17日(金) 17:30までに窓口、電話、オンラインにて申込。
問 生涯学習スポーツ課
☎072-947-3901 (直通)

市ウェブサイト



申込フォーム



大阪府シニア美術展 作品募集

部門 日本画、洋画、彫刻、工芸、書、写真

対象 府内在住の60歳以上のアマチュアの人

展示 6月4日(木)～7日(日) 大阪府立江
之子島文化芸術創造センター

申込・問 4月1日(水)～5月11日(月)
必着。申込書を郵送、FAX、メールの
いずれかで申込。(申込書は府内市町
村の高齢者福祉担当課などで配布)

☎ 06-4304-0294

(一財)大阪府地域福祉推進財団シニア美術展係
〒542-0012 大阪市中央区谷町7-4-15
大阪府社会福祉会館2階

FAX 06-4304-2941

E-mail seniorart@fine-osaka.jp

四天王寺大学 桜 WEEKS 2026

桜の咲く季節にキャンパスを開放しイ
ベントを開催します。

子ども向け企画(ふわふわ遊具・しゃ
ぼん玉ショー、学生屋台)、学生運営ス
テージ(羽曳野市出身歌手 浅田あつこ
さんの演歌・吉本芸人 アマルフィンの漫
才・キッズダンス・バンド演奏)、キッ
チンカーや屋台の出店、埴輪作りなど。

とき 4月5日(日)桜まつりイベント

※3月27日(金)～4月12日(日)(10:00
～16:00)の間、皆さんに桜を自由に鑑
賞できるようキャンパスを開放していま
す。(4月2日(日)入学式除く)

問 四天王寺大学地域連携・

研究推進センター

☎ 072-956-3345



地域最大級のマーケット まちまるしえ vol.20

雑貨、フード、ワークショップなど
100店舗以上が集います。

とき 4月12日(日) 10:00～15:00

場所 峰塚公園内

問 まちまるしえ実行委員会(北口)

☎ 080-6161-5551



陸上自衛隊信太山駐屯地 創立69周年記念行事

観閲行進、訓練展示、装備品展示、
体験搭乗、ちびっ子レンジャー体験など

とき 4月26日(日) 8:20～15:30

場所 陸上自衛隊信太山駐屯地(大阪府
和泉市伯太町官有地)

他 災害などの緊急事態が発生した場
合は、行事を中止します。

問 陸上自衛隊信太山駐屯地 広報室

☎ 0725-41-0090

詳細は、信太山駐屯地ウェブサイト
を参照。

スポーツ

【臨時休場】健康ふれあいの郷 グラウンド・ゴルフ場

■ 4月10日(金) 第16回 羽曳野グラ
ウンド・ゴルフコースグランドチャンピ
オン大会開催のため

(予備日 4月17日(金))

※大会は午前中に終了します。

13:00以降は一般利用可能(予定)。

問 生涯学習スポーツ課

令和8年度 羽曳野グラウンド・ ゴルフコース月例会

とき 毎月第4(金)(12月は第3(金))

※7月・8月大会は開催しません

場所 健康ふれあいの郷グラウンド・ゴ
ルフ場

対象 市内在住、在学、在勤の人

定員 先着224人

¥ 350円

申込 毎月第1(金)～翌週(水)まで。

健康ふれあいの郷グラウンド・ゴルフ
場に申し込み。

(第1(金)が休場の場合は、その前日
から翌週(水)まで)

問 生涯学習スポーツ課 / 同グラウンド・
ゴルフ場 ☎ 072-950-6611

市民体育館(西浦) 教室

☎ 072-958-2340 ※申込は来館受付のみ

■ 太極拳教室

とき 4月9日～6月18日(日)(全10回)

13:00～14:45

定員 12人

¥ 6,000円(保険料込) **申込** 受付中

■ 朝 YOGA 教室

とき 4月11日～6月20日(日)(全10回)

Aクラス(9:20～10:20)

Bクラス(10:35～11:35)

定員 各15人

¥ 各6,000円(保険料込) **申込** 受付中

■ NIGHT ピラティス教室

とき 4月7日～6月16日(日)(全10回)

Aクラス(18:15～19:15)

Bクラス(19:30～20:30)

定員 各16人

¥ 各7,700円(保険料込) **申込** 受付中

※空きがあれば体験や途中参加も可能。



第57回市民体育祭 (参加無料) in 中央スポーツ公園 9:00-16:00



～キッチンカーも出店予定～



▲詳細はこちら

プログラム (小雨決行。一部プログラムの中止や開催時間を変更することがあります。)

午前の部 (9:00 開始)		
1	開会式	全 員
2	準備体操	全 員
3	なかよく玉入れ	幼児 (保護者)・シニア (60 歳以上) ・来賓者
4	50 m 走	小学 1～3 年生
		小学 4～6 年生
		中学生以上一般
5	どれにしようかな	幼児 (保護者)
6	ボール運び	小学 1～3 年生
7	サンドウィッチ競争	小学 4～6 年生
8	障害物競走	中学生以上一般

午後の部 (13:00 開始予定 ※早まる場合あり)		
9	〇×クイズ	小学生
10	新・おやつをあげよう	幼児 (保護者)
11	ボールころがし	シニア (60 歳以上)
12	折り返しリレー	小学 1～3 年生※
13	リレー	スポーツ少年団・体育協会 (小学生) ※
		小学 4～6 年生※
		中学生以上一般
14	綱引き	小学生 中学生以上一般
15	閉会式	全 員
16	大抽選会	全 員

- 各種目に参加される場合は招集場所へお集まりください。※ 12、13 のリレー種目への参加は小学生 1 人につき 1 回のみ。なお、スポーツ少年団・体育協会 (小学生) リレーについては事前申込が必要です。
- 種目ごとに参加賞を配布します。(参加者が予定数を超えると、配布する賞品が異なることがあります。)

■問合せ■ 生涯学習スポーツ課 ☎072-958-1111 <主催: 第57回市民体育祭実行委員会>

第50回羽曳野市ソフトテニス連盟杯大会 参加者募集

- 男子・女子 1 部 (高校生以上)
- 男子・女子 2 部 (35 歳以上)
- 男子・女子 3 部 (50 歳以上)
- 男子・女子 4 部 (65 歳以上)
- と き 5月10日(日) 7:00からコート使用可 (予備日 5月17日(日))
- 場 所 市民体育館 (西浦) テニスコート
- 対 象 市内在住・在勤・在クラブの高校生以上または連盟が認めた人
- ¥ 1 チーム 3,000 円 (高校生は 1,500 円)
- 申 込・問 4月30日(日)締切
(猪砂) ☎072-956-4788 ☎090-3821-7547
FAX 072-926-6996
(渡辺) ☎・FAX 072-911-4940 ☎080-5779-3089
※申込チーム数によっては期限までに締切る場合があります。

第51回 羽曳野市バドミントン大会 参加者募集

- 男子ダブルス 1・2・3 部 (初心者)
- 女子ダブルス 1・2・3 部 (初心者)
- シニアの部 (50 歳以上)
- ※申込状況で、主催者が種目を変更し、申込希望種目を調整する場合があります。ご了承ください。
- と き 5月17日(日) 9:00 から
- 場 所 タケダハムはびきのコロセラム メインアリーナ
- 対 象 市バドミントン連盟登録者および連盟が認めた人
- ¥ [一般] 1,500 円
[学生 (高校生まで)] 1,200 円 (受付時にお支払いください)
※連盟員外は別途連盟登録費 500 円 (学生は除く)
- 申 込 各団体で取りまとめた上、4月21日(火)まで FAX・郵送・窓口申込。
※ FAX 申込の場合は必ず電話にて到着確認をお願いします。
〒583-8585 誉田 4-1-1 生涯学習スポーツ課
☎072-958-1111 FAX 072-956-7196
- 問 羽曳野市バドミントン連盟 (大江)
☎080-5773-3752

ラジオ体操会 (無料) のご案内

- と き 4月13日(月)より 9:30～ (毎週(月)開催。祝休み)
- 場 所 石川プラザ 2 階 集会室 定員 15 人
- 申 込・問 事前申込。ラジオ体操みんなの体操協議会 (荒尾)
☎090-8209-8526